

Atelier Creativ

Im Original wurde die Kuh No. 16 mit DMC-Stücktwist (2fädig) auf 12er Leinen gestickt. Die Farbnummer 3031 (dunkelbraun) wird nur für die Steppstiche (1fädig) verwendet.

Der passende WR inkl. PP wird von der Firma „Im Bilde“

Michael Steinacker,
Tel.: 02723-688722

gefertigt und kann dort bestellt werden.

Originalvorlage nur mit grünem Monogramm!

Vervielfältigungen
verboten

Mikusch-Design

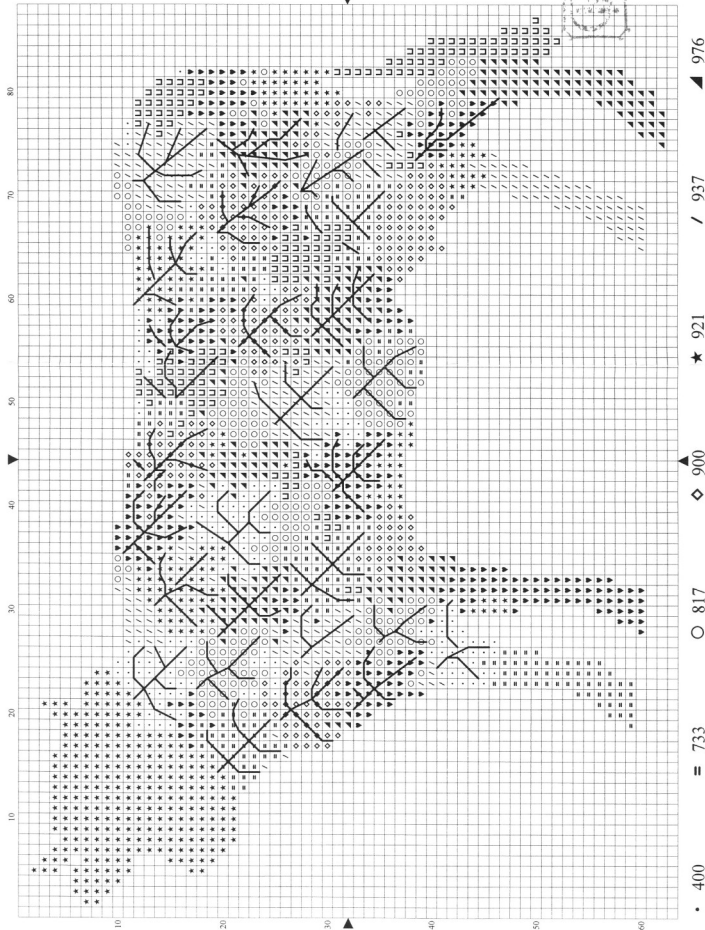

• 400 = 733
 ◯ 817
 ▼ 3820
 ◆ 900
 ★ 921
 ▲ 976

◻ 3777
 / 937

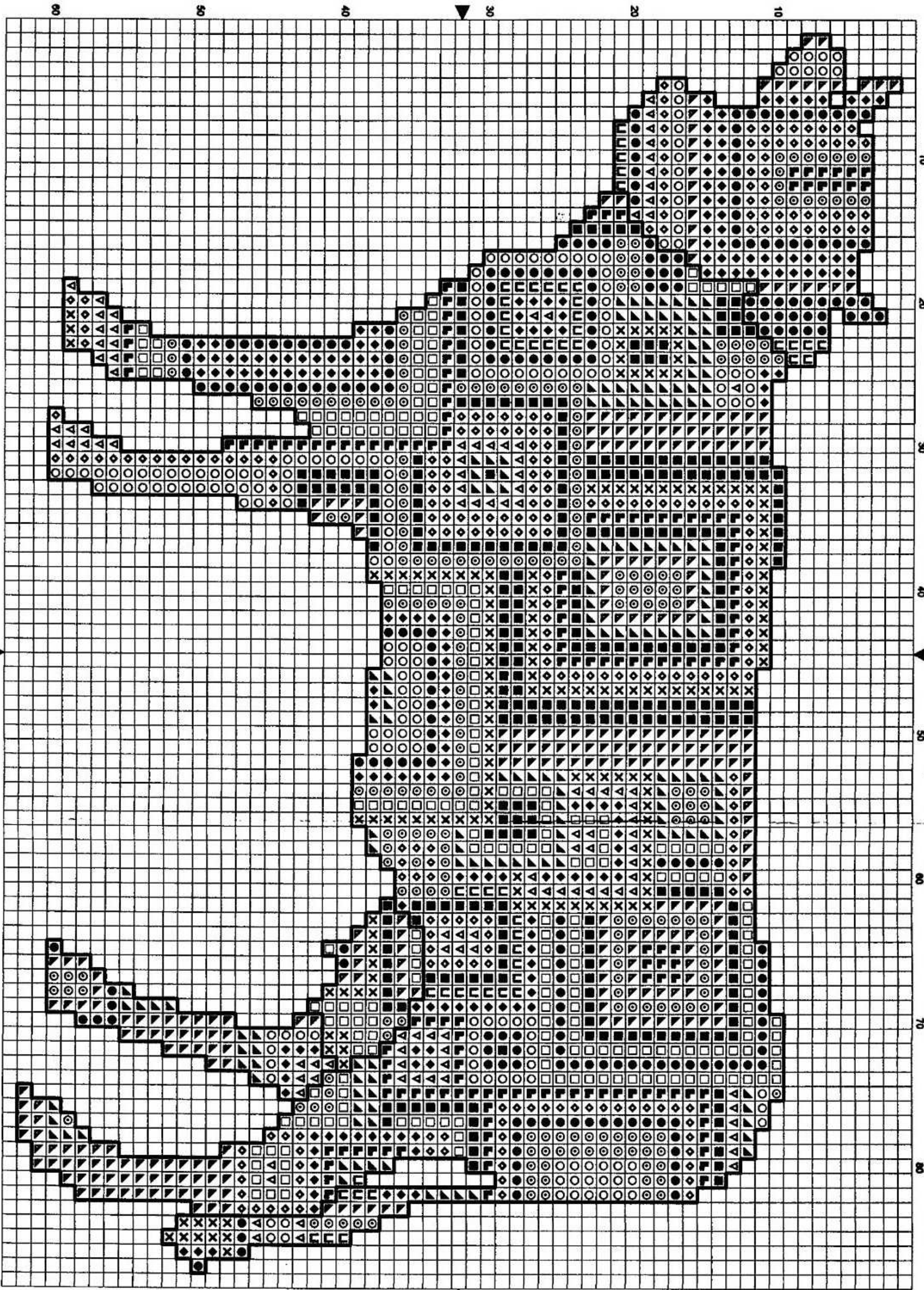

Atelier Creativ

Im Original wurde die Kuh No. 1 mit DMC-Sticktwist (2fädig) auf 12er Leinen gestickt.

Der WR inkl. PP wird von der Firma „Im Bilde“, Michael Steinacker, Oberhundem gefertigt und kann über das Atelier Creativ unter der Bezeichnung Kuhparade bestellt werden.

Das Originalmaß des WR für drei Kühe beträgt 72,00cm x 22,00cm

Originalvorlage nur mit grünem Monogramm !

Vervielfältigungen verboten !



Mikusch-Design

- 3348
- ▲ 3705
- 606
- ◆ 703
- 760
- 820
- ▽ 972
- ⊙ 995
- ⊔ 3328
- × 3712
- 3713
- ▲ 3777
- ◇ 3837
- ▼ 3852

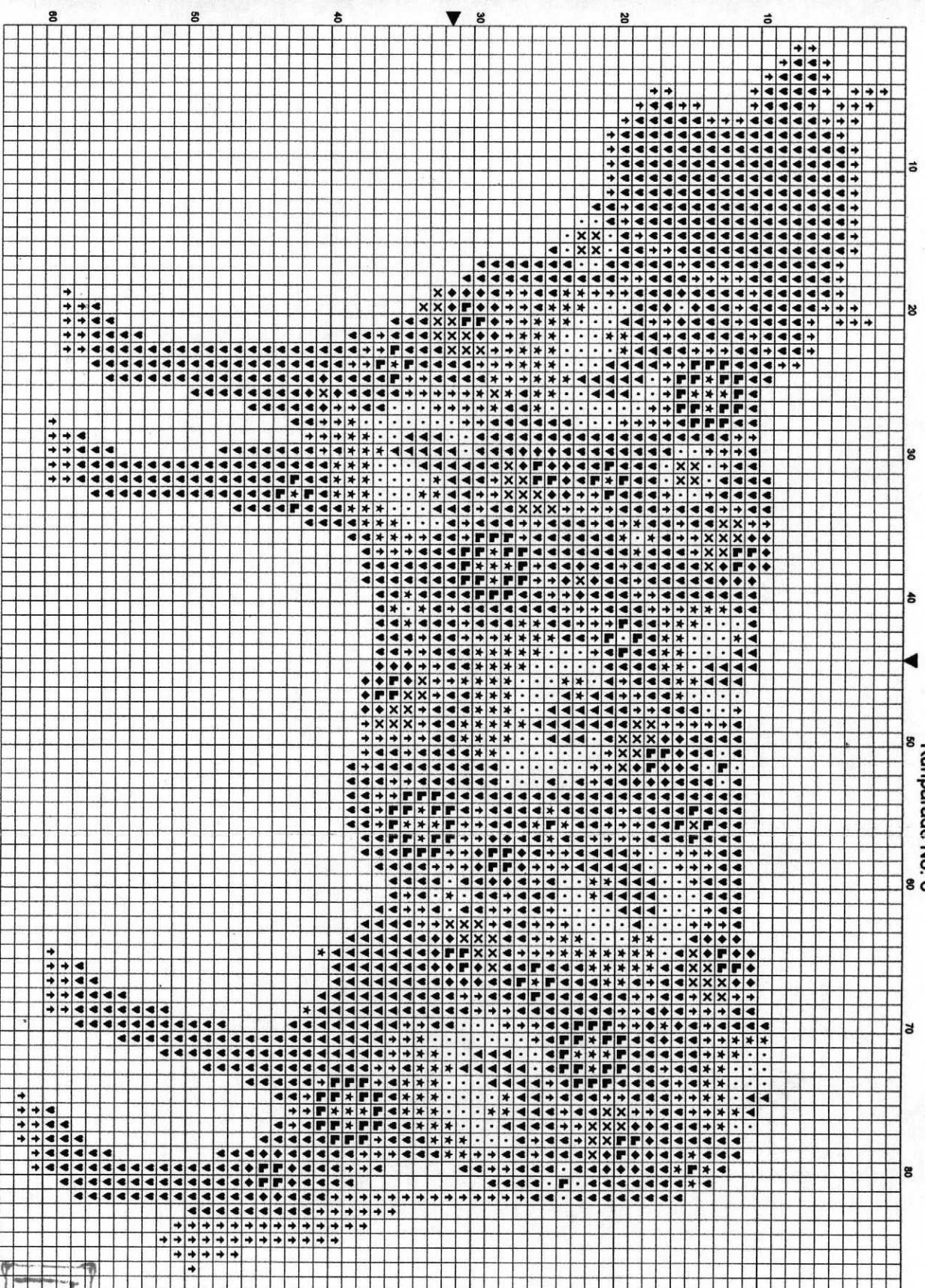

Atelier Creativ

Im Original wurde die Kuh No. 6 mit DMC-Sticktwist (2fädig) auf 12er Leinen gestickt.

Der WR inkl. PP wird von der Firma „Im Bilde“ Michael Steinacker, Oberhumbund gefertigt und kann über das Atelier Creativ unter der Bezeichnung Kuhparade bestellt werden.

Das Originalmaß des WR für drei Kühe beträgt 72,00cm x 22,00cm

Originalvorlage nur mit grünem Monogramm!

Vervielfältigungen verboten



Milkusch-Design

• 608

★ 666

■ 743

× 797

◆ 809

▼ 3341

↑ 3345

▼ 3347

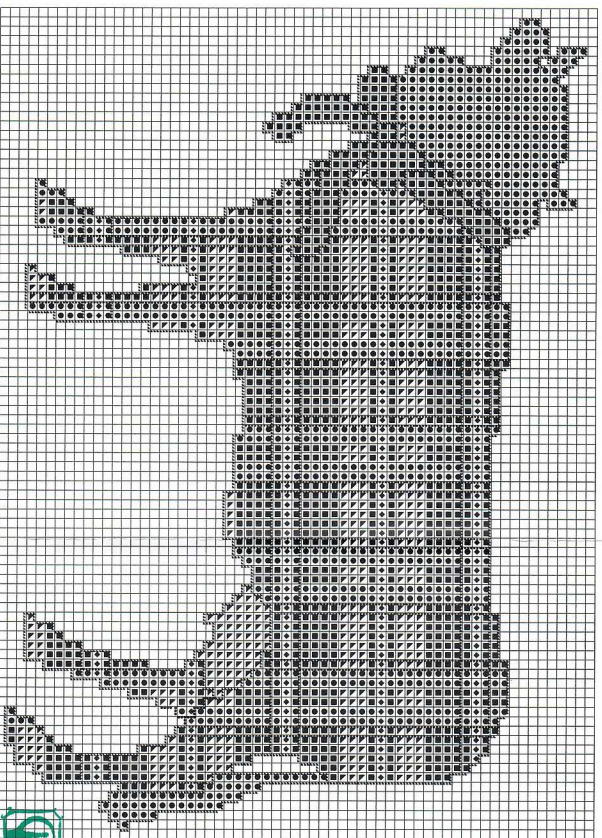

◆ 03 ■ 321 ▲ 816 ● 890

Backstich

▲ 310

● 890

◇ 939



Atelier Creativ

Im Original wurde die Kuh No. 17 mit DMC-Sticktwist (Zfädig) auf 12er Leinen gestickt. Die Farbnummer 03 bezeichnet das Goldgarn der Firma Rainbow Gallery „Treasure Braid PB03“

Der passende WR inkl. PP wird von der Firma „Im Bilde“ Michael Stehacker, Tel.: 02723-688722 gefertigt und kann dort bestellt werden.

Originalvorlage nur mit grünem Monogramm !
Vervielfältigungen
verboten

Milksch-Design



Die Kuh No 19 wurde im Original mit 2-fädigem DMC-Stückwist gestickt. Wir verwendeten 12-fädigen, ungebleichten Leinen. Bei Gebrauch der melierten Garne ist darauf zu achten, dass jedes Kreuz einzeln fertig gestickt wird. Hinweis: Garn 4280 DMC, Fil Metallise Art. 278 Stepsstiche Schmetterling-Fühler in 4280 Stepsstiche Umrandung in Farbe 4210

Ein passender Weichrahmen kann bei der Firma „Im Bilde“ M. Steinacker, Kirchhundem, Tel. 02723-688722 Fax 02723-16752 bestellt werden

Entwurf: B. Nickel



Atelier Creativ
Schlossstrasse 22
59394 Nordkirchen
Tel. 02596-3343
Fax 02591-893798
Mail
Mikusch-Design@T-Online.de

▼ 4280

= 3713

∨ 4170

- 4180

○ 718+4280

718

• 4210

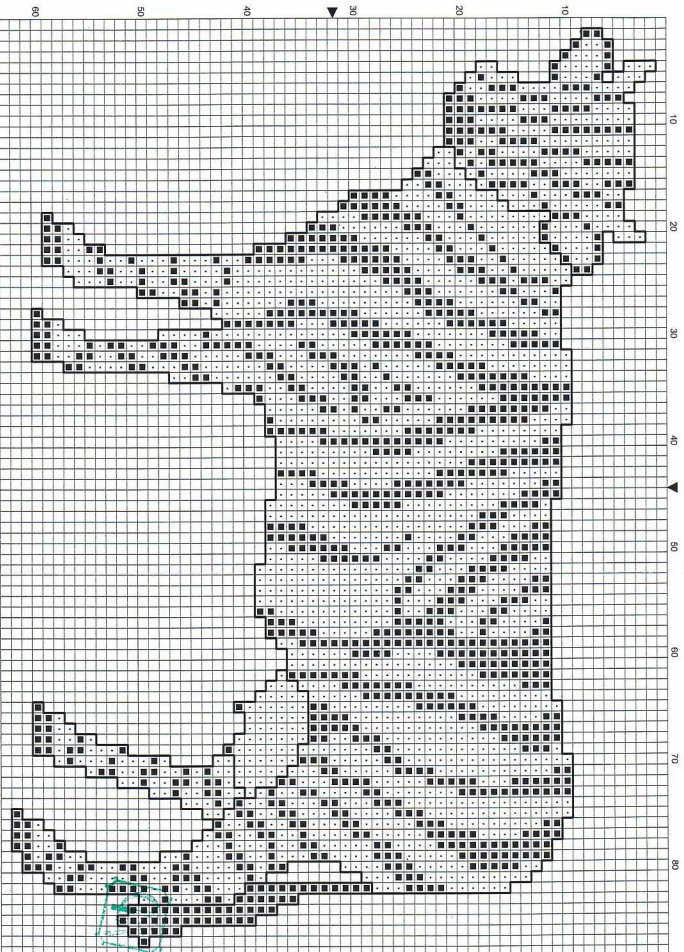

Atelier Creativ

Im Original wurde die Kuh No. 25 mit 2-fädigen DMC-Stücktwist gestickt. Wir verwendeten 12-fädiges, ungebleichtes Leinen. Die Kuh, inkl. Futter, wird außen 1-fädig in Farbe 310 gesteppt.

Ein passender Wechselrahmen kann von der Firma „Im Bilde“, Michael Steinacker, Telefon 02723-688722 gefertigt werden.

Originalvorlage nur mit grünem Monogramm! Vervielfältigungen Verboten!

Milksch-Design



Atelier Creativ

La broderie est réalisée sur du lin 12 fils au cm, fil à broder DMC, se brode à 2 brins.

Le tampon vert certifie que votre diagramme est un original !

Mikusch-Design

- 150 ⊙ 156 □ 310 ⊐ 700 ▼ 728 ▲ 797 ● 807 X 958 Z 996
- Σ 3733 ▽ 3765 M 3837

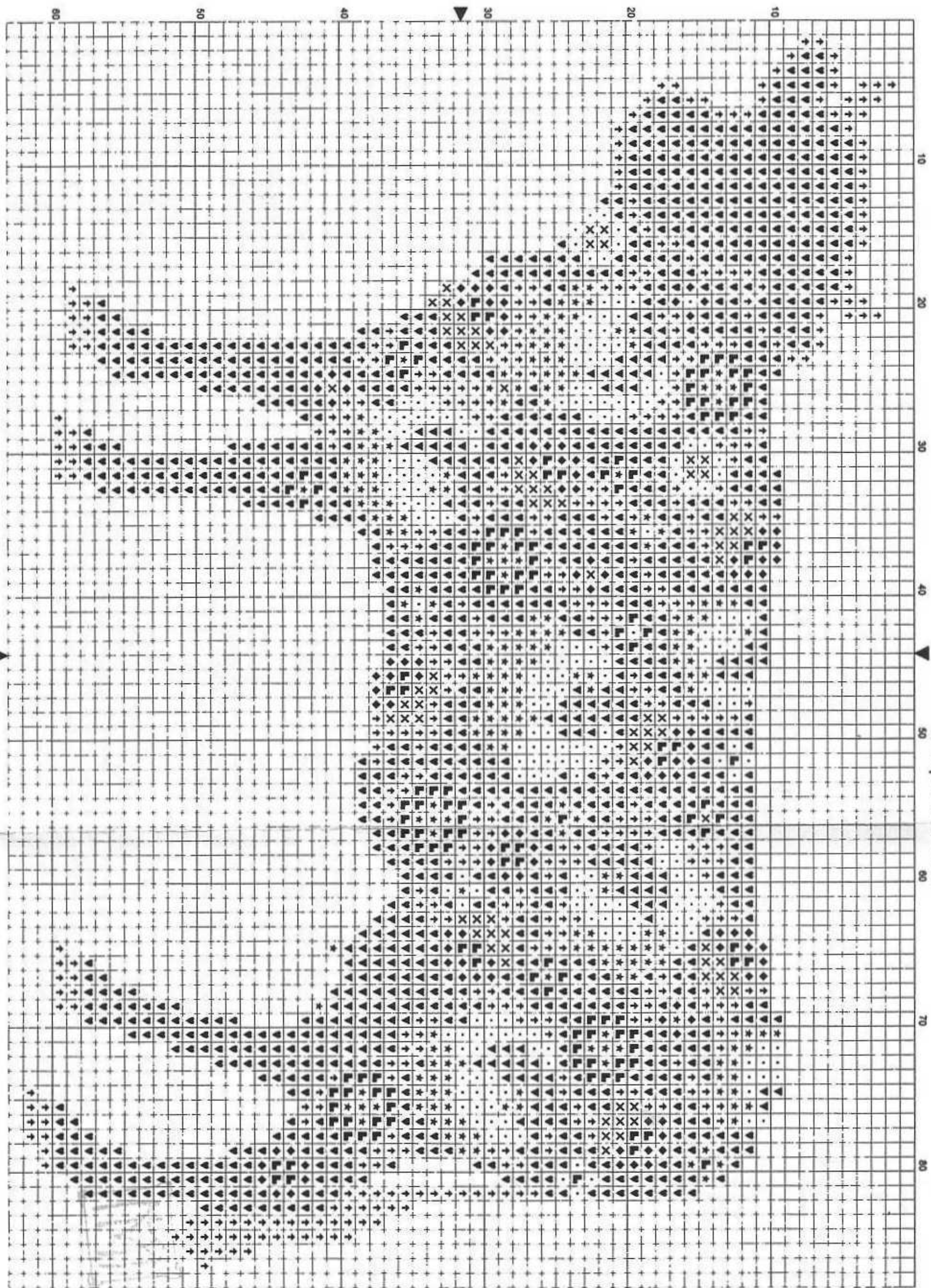

Atelier Creativ

Im Original wurde die Kuh No. 6 mit DMC-Sticktwist (2fädig) auf 12er Leinen gestickt.

Der WR inkl. PP wird von der Firma "Im Bilde" Michael Steinacker, Oberhunden gefertigt und kann über das Atelier Creativ unter der Bezeichnung Kuhparade bestellt werden.

Das Originalmaß des WR für drei Kühe beträgt 72,00cm x 22,00cm

Originalvorlage nur mit grünem Monogramm !

Vervielfältigungen verboten

Mikusch-Design

• 608

★ 666

■ 743

✕ 797

◆ 809

▼ 3341

↑ 3345

▼ 3347