

Галерия Дрогерия

Декември / 2014
цена 2.50 лева

Ariadna®

Рум

ZWEIGART®

PONY®

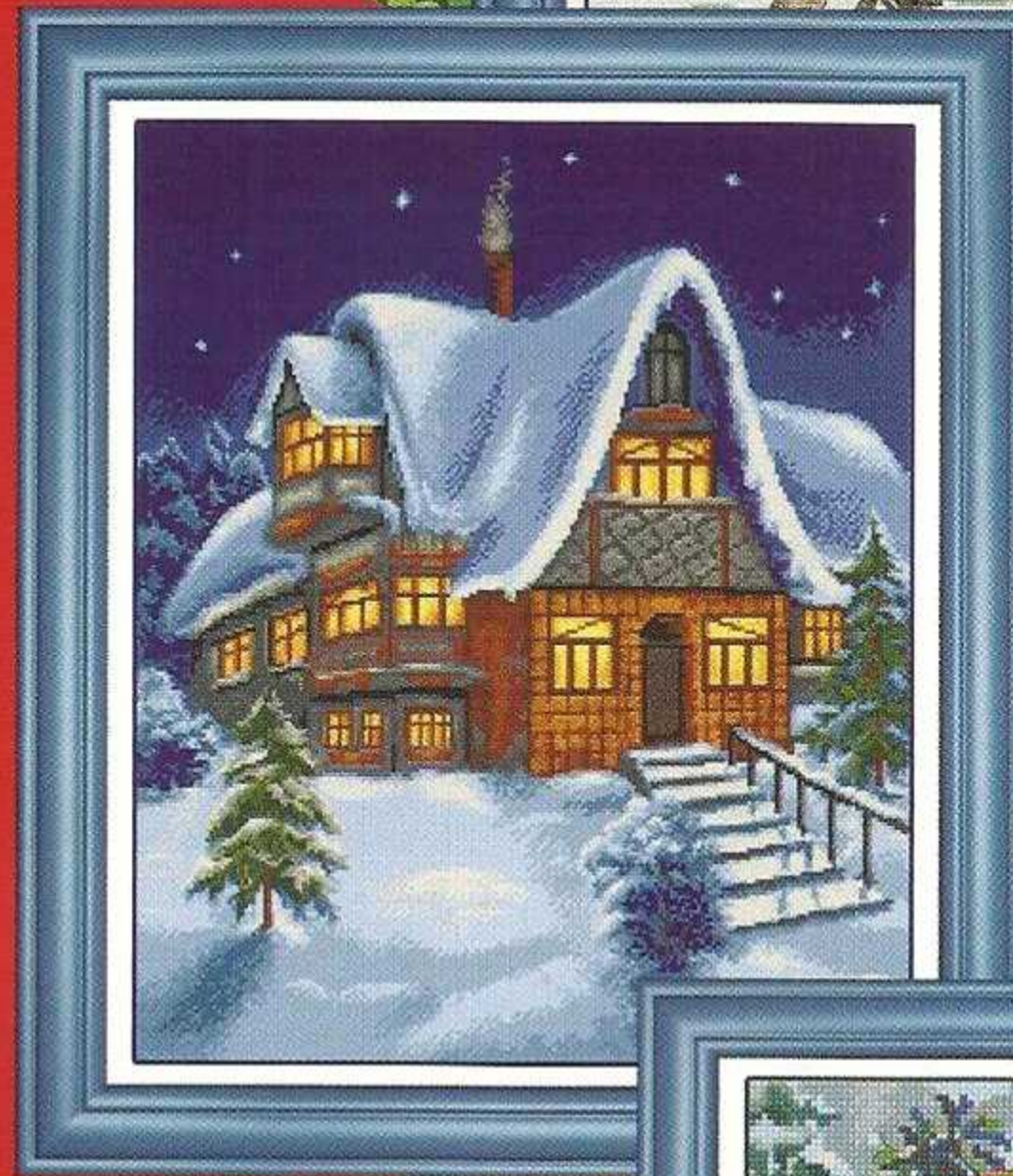
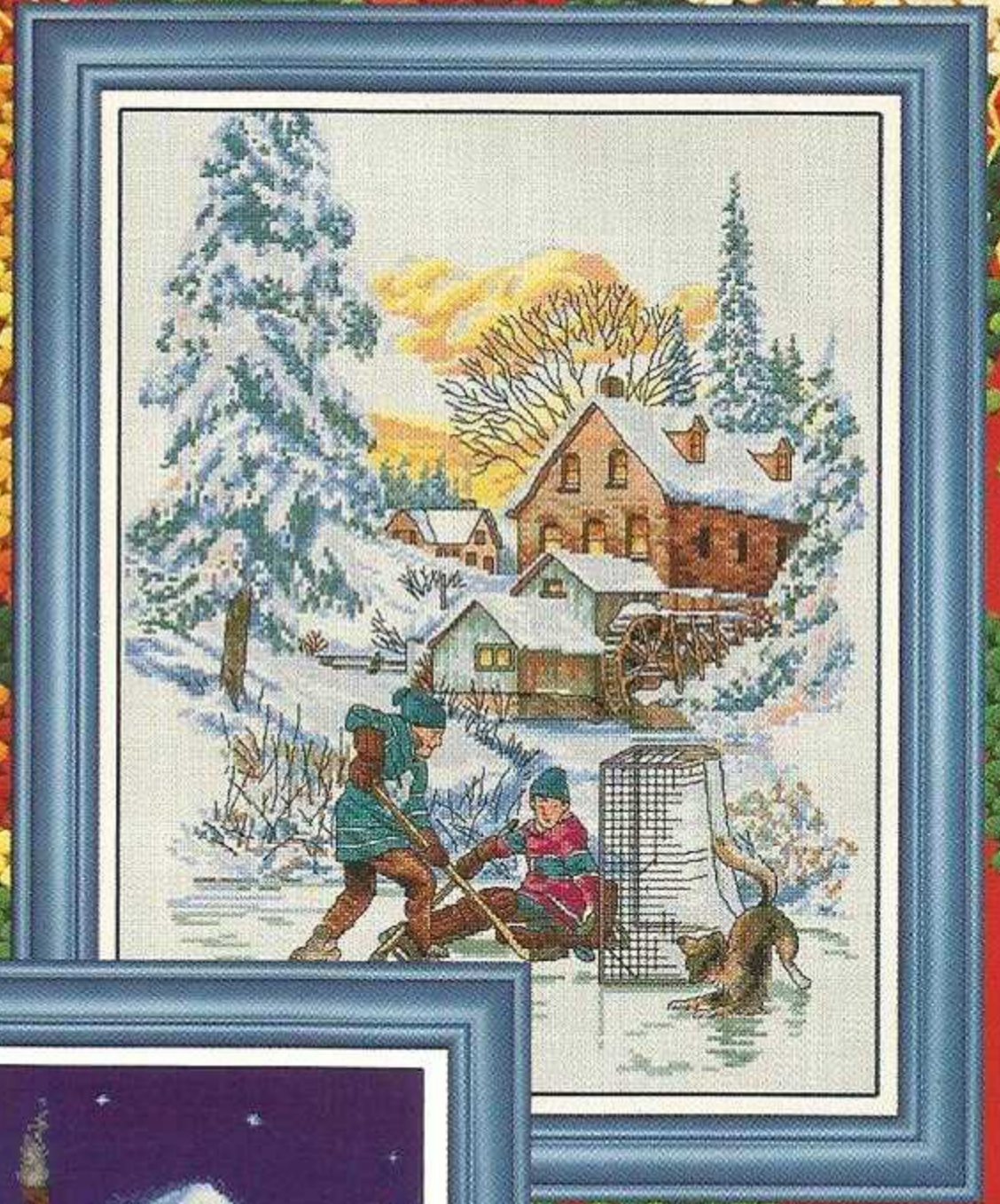

www.milenastyle.com

nisa

50 60 70 80 90 100 110

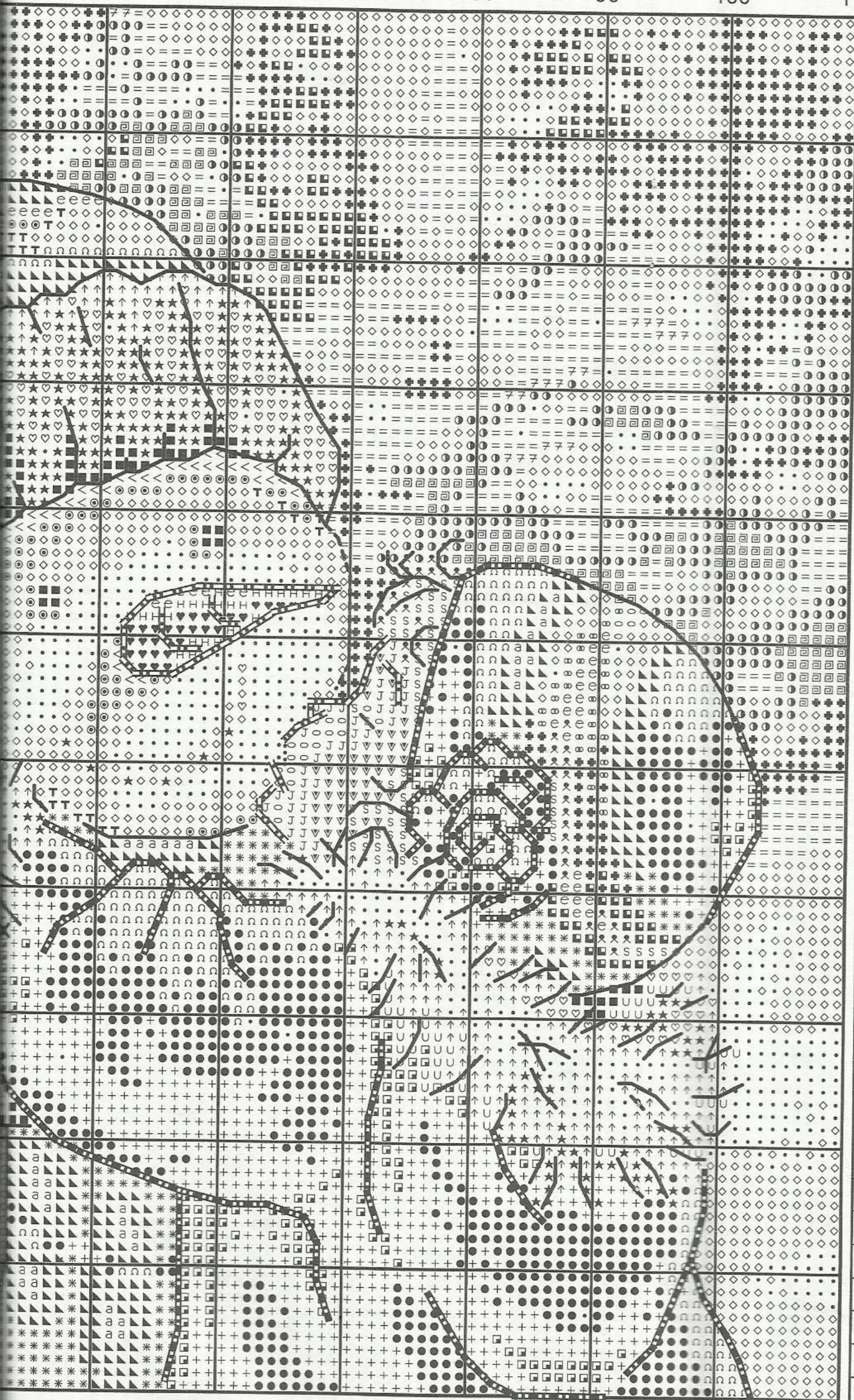

Модел 5, стр. 7
гобленов или кръстат бод

Конт. бод		Ariadna	DMC	Чилета
1	•	1500	blanc	2
2	◇	1621	775	3
3	T	1622	800	1
4	◎	1623	809	1
5	< ---	1628	322	1
6	=	1646	927	1
7	7	1647	926	1
8	●	1648	3768	1
9	□	1649	924	1
10	∞	1632	3752	1
11	+	1634	932	1
12	■	1637	931	1
13	↑	1814	415	1
14	★	1815	318	1
15	U	1816	317	1
16	♥	1817	413	1
17	■ —	1818	3799	1
18	a	1684	3348	1
19	▲	1686	988	1
20	*	1701	904	1
21	Ω ...	1567	603	1
22	●	1569	601	1
23	+	1566	150	1
24	□ —	1573	3685	1
25	e	1514	743	1
26	H	1528	947	1
27	♥	1530	900	1
28	⋈	1741	3776	1
29	S —	1743	400	↑
30	o	1765	948	1
31	J	1754	967	1
32	∇	1755	3824	1

Коледни чорапи



Размер: 35/37 - 38/40 - 41/43

Дължина на стъпалото: пригл. 22 - 24 - 27 см

Височина: пригл. 22 - 22,5 - 23 см

Материали: Прежда вълна/полиакрил (100 г / 400 м) - червено 100 г, бяло 50 г.

Игли за чорапи № 2.5 и № 3.0.

Плете се чорапена плетка по схеми: А-1 до А-4

Изработка:

Свиване при петата - сх. А-4

Ред 1 (лицево): Плете се докато останат 9 Б, вземете 1 Б лицево без изплитане, изплетете следващата лицево, прехвърлете взетата бримка отгоре, обърнете детайла.

Ред 2 (опаково): Плете се докато останат 9 Б, вземете 1 Б опаково без изплитане, изплетете следващата опаково, прехвърлете взетата бримка отгоре, обърнете детайла.

Ред 3 (лицево): Плете се докато останат 8 Б, вземете 1 Б лицево без изплитане, изплетете следващата лицево, прехвърлете взетата бримка отгоре, обърнете детайла.

Ред 4 (опаково): Плете се докато останат 8 Б, вземете 1 Б опаково без изплитане, изплетете следващата опаково, прехвърлете взетата бримка отгоре, обърнете детайла.

Продължете да свивате по този начин, докато на иглата останат 15 - 15 - 15 Б.

ЧОРАП:

Плете се в кръг на чорапени игли. Заплитат се 66 - 72 - 72 Б на игли № 2.5 в червено. Изплетете 1 Р лицево, а в следващия продължете с ластик (1 БЛ, 1 БО) докато детайлът стане 6 см. Преминете на игли № 3.0 и работете лицева плетка по схема А-1 върху всички бримки.

Като изплетете веднъж сх. А-1, изплетете 1 Р в червено като в същото време намаляте бримките до 64 Б. После продължете както следва: А-2А (= 3 Б), А-2В (= 23 - 31 - 31 Б), А-2С (= 3 Б), А-3 (= 35 Б).

ВНИМАНИЕ! В редове 8 и 16 свийте по 1 Б от всяка страна на схема А-3 = 60 - 68 - 68 Б.

След като схема А-3 се изплете веднъж във височина, пренесете 29 - 37 - 37 Б (= схема А-2А, В и С) на помощна игла = 31 Б за петата.

Плетете А-4 в двете посоки върху Б за пета до достигане на височина от 5 - 5½ - 6 см, поставете маркер за бримки, после свийте за петата (виж по-горе).

След свиването на петата изплетете 12 - 13 - 14 Б след А-4 от всяка страна на петата и преместете от помощната игла онези 29 - 37 - 37 Б, за да се получат 68 - 78 - 80 Б.

Продължете с тези 29 - 37 - 37 Б по схема А-2 за горната част и по схема А-4 за долната = 39 - 41 - 43 Б. В същото време свийте от всяка страна на схема А-2 (Б от горната страна на стъпалото). Изплетете заедно 2 БЛ преди схема А-2А и превити заедно 2 БЛ след схема А-2С (работете в задната част на Б, а не в предната), повторете свиването на всеки кръг - общо 6 пъти = 56 - 66 - 68 Б. Продължете по схеми А-2 и А-4 до достигане на размери 18 - 19 - 22 см от маркера на петата (= пригл. 4 - 5 - 5 см остават).

Продължете както следва: А-2А, А-4 върху следващите 23 - 31 - 31 Б на горната част на стъпалото, А-2С, А-4 върху следващите 27 - 29 - 31 Б на долната част на стъпалото. В същото време се свива за пръстите от всяка страна по А-2А/С. Свийте 4 Б за ред. Свийте както следва преди схема А-2А/С: Изплетете заедно лицево последните две Б. Свийте както следва след схема А-2А/С: Вземете лицево 1 Б, 1 БЛ, прехвърлете взетата бримка отгоре. Свивайте на всеки ред общо 10 пъти (за трите размера) = 16 - 26 - 28 оставащи Б. В следващия Р изплетете всички Б лицево заедно 2 по 2 с червено = 8 - 13 - 14 Б.

Отрежете края и завършете детайла.

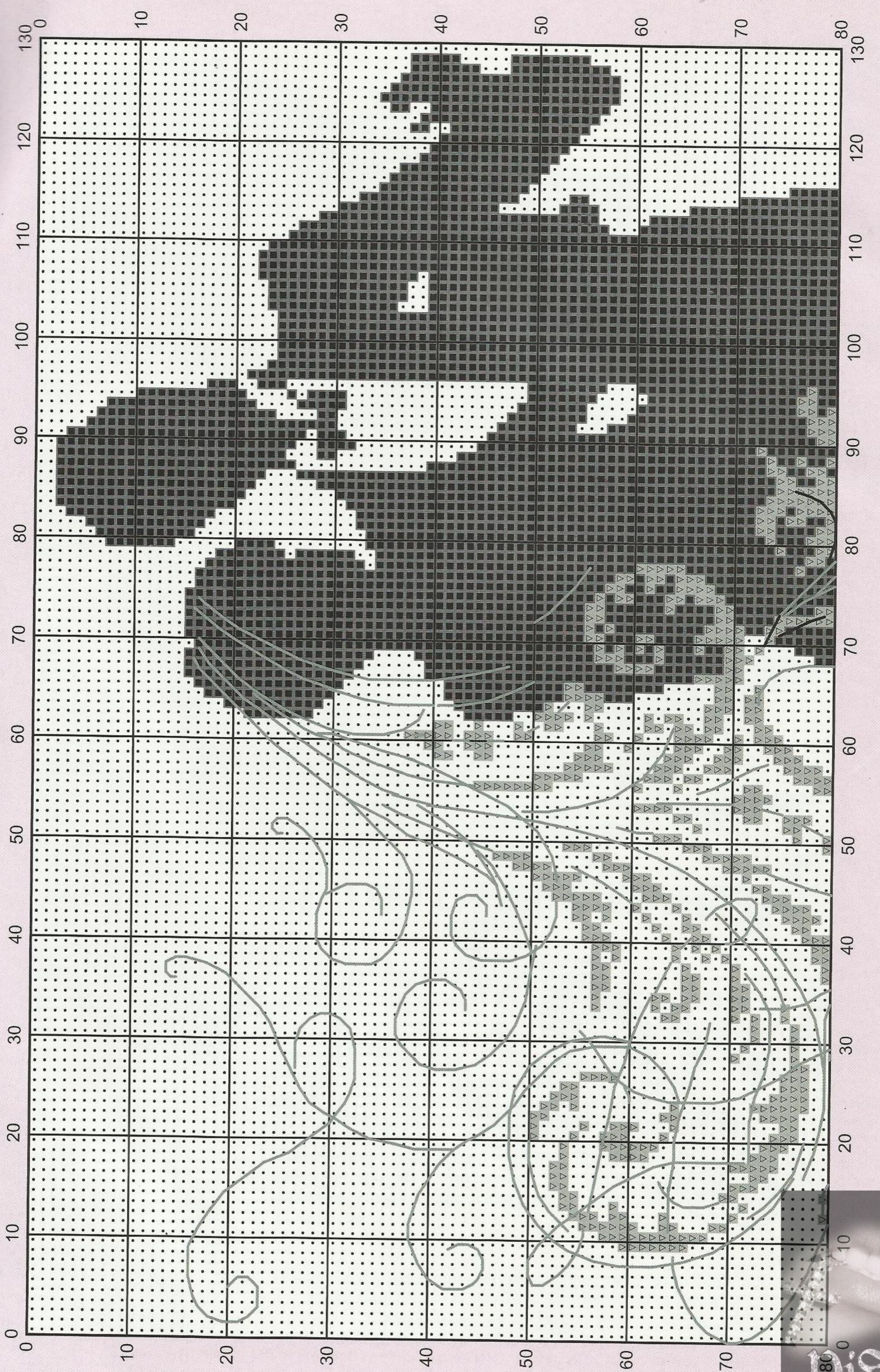

30

40

50

60

70

80

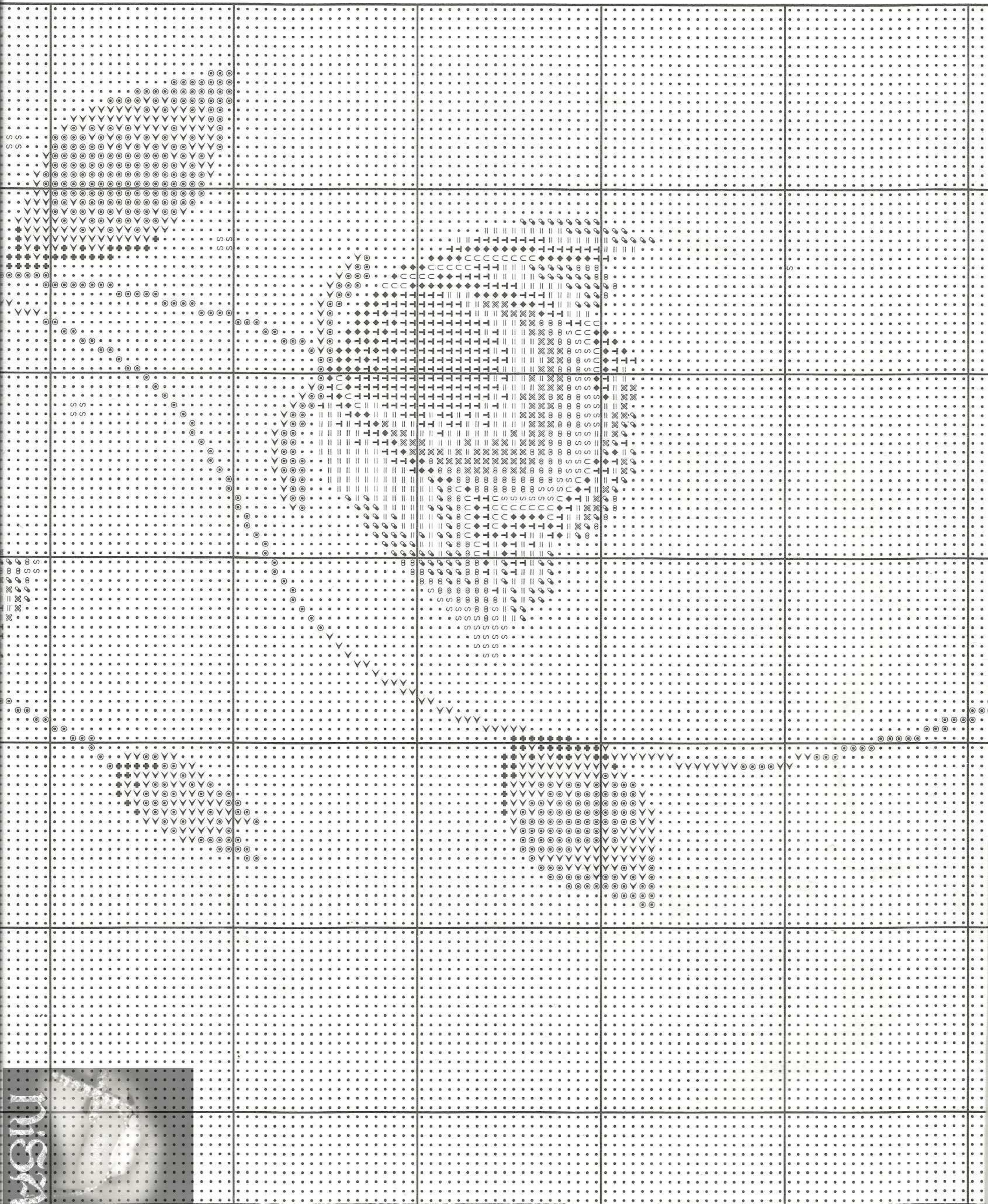

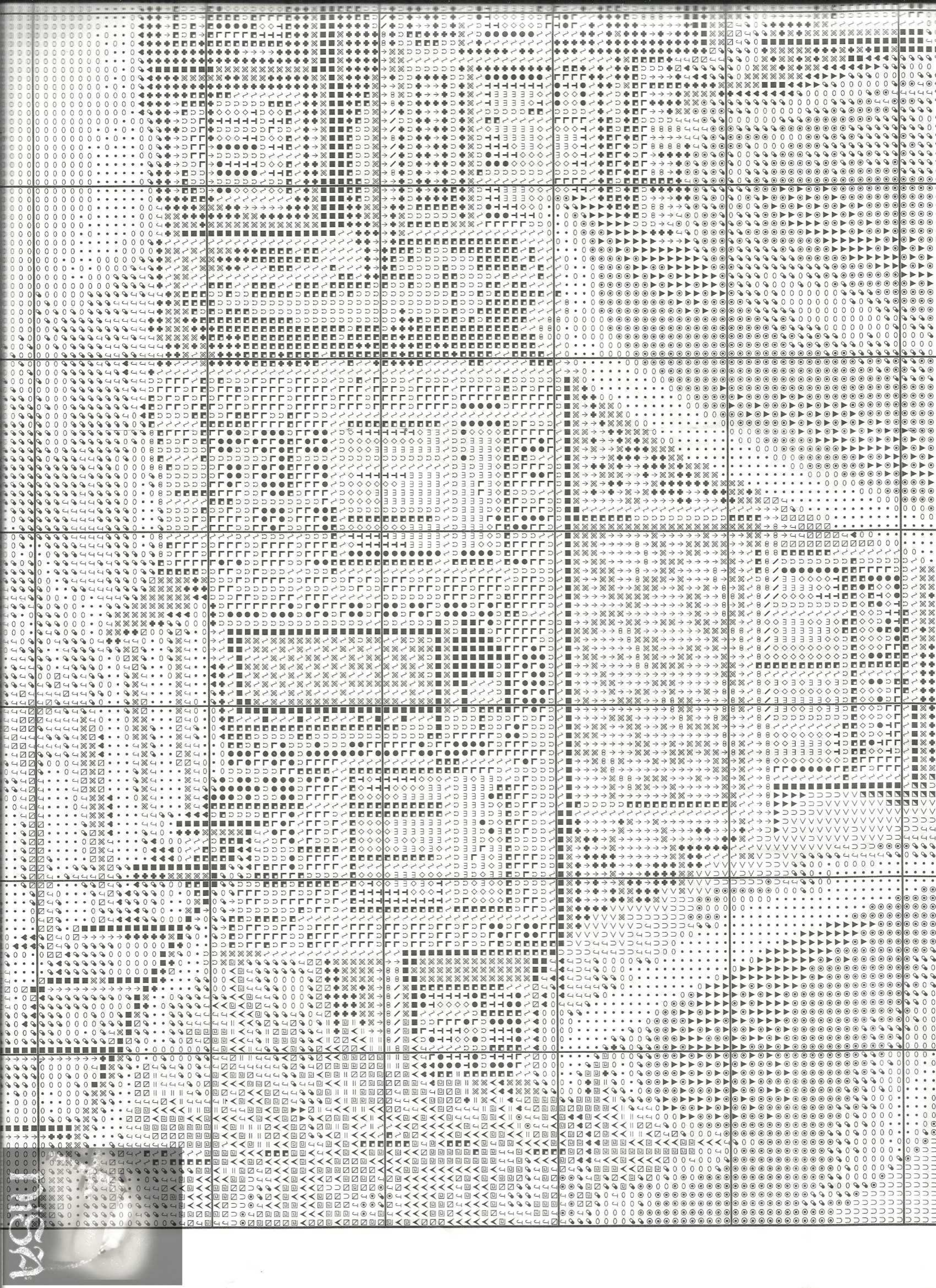

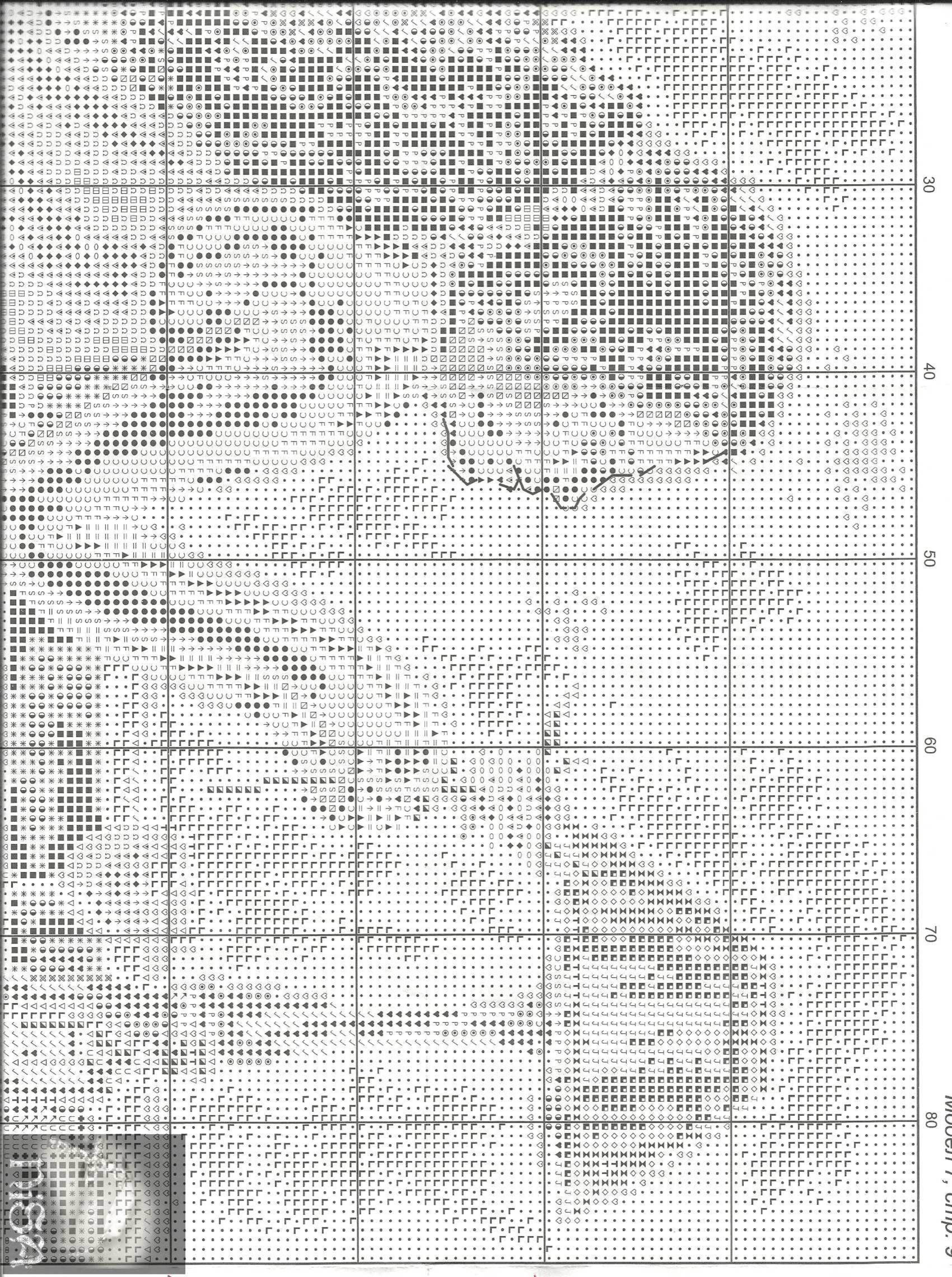



Схема А-2С



Схема А-2В

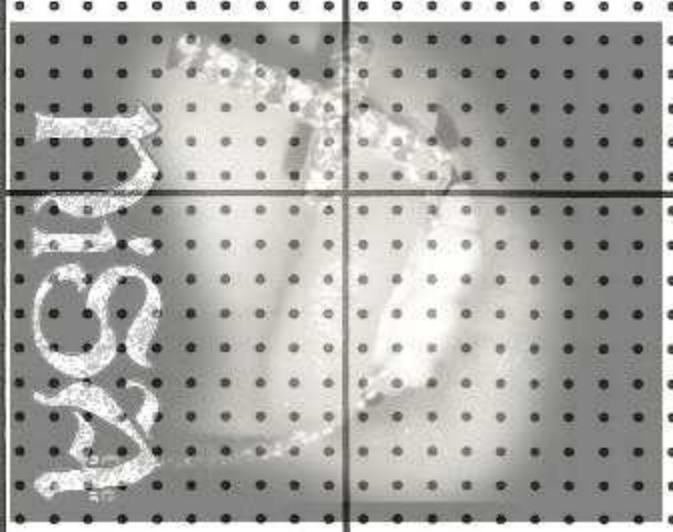
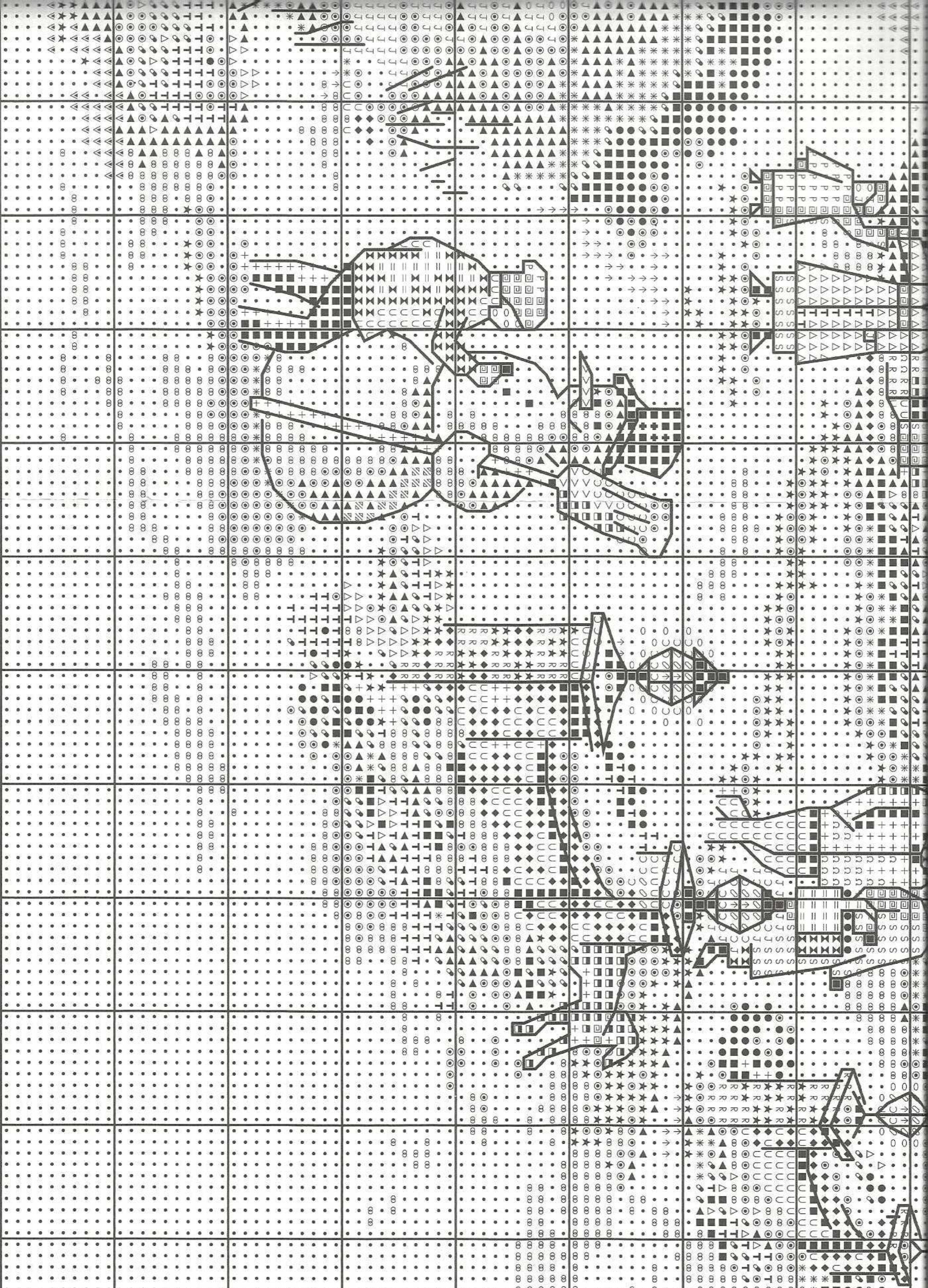

Схема А-2А

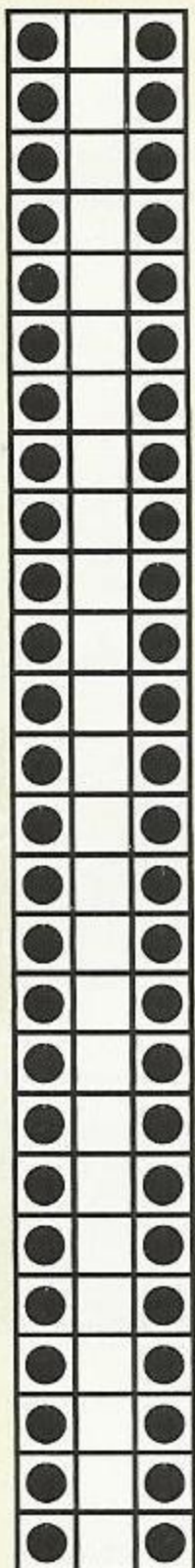

Схема А-3

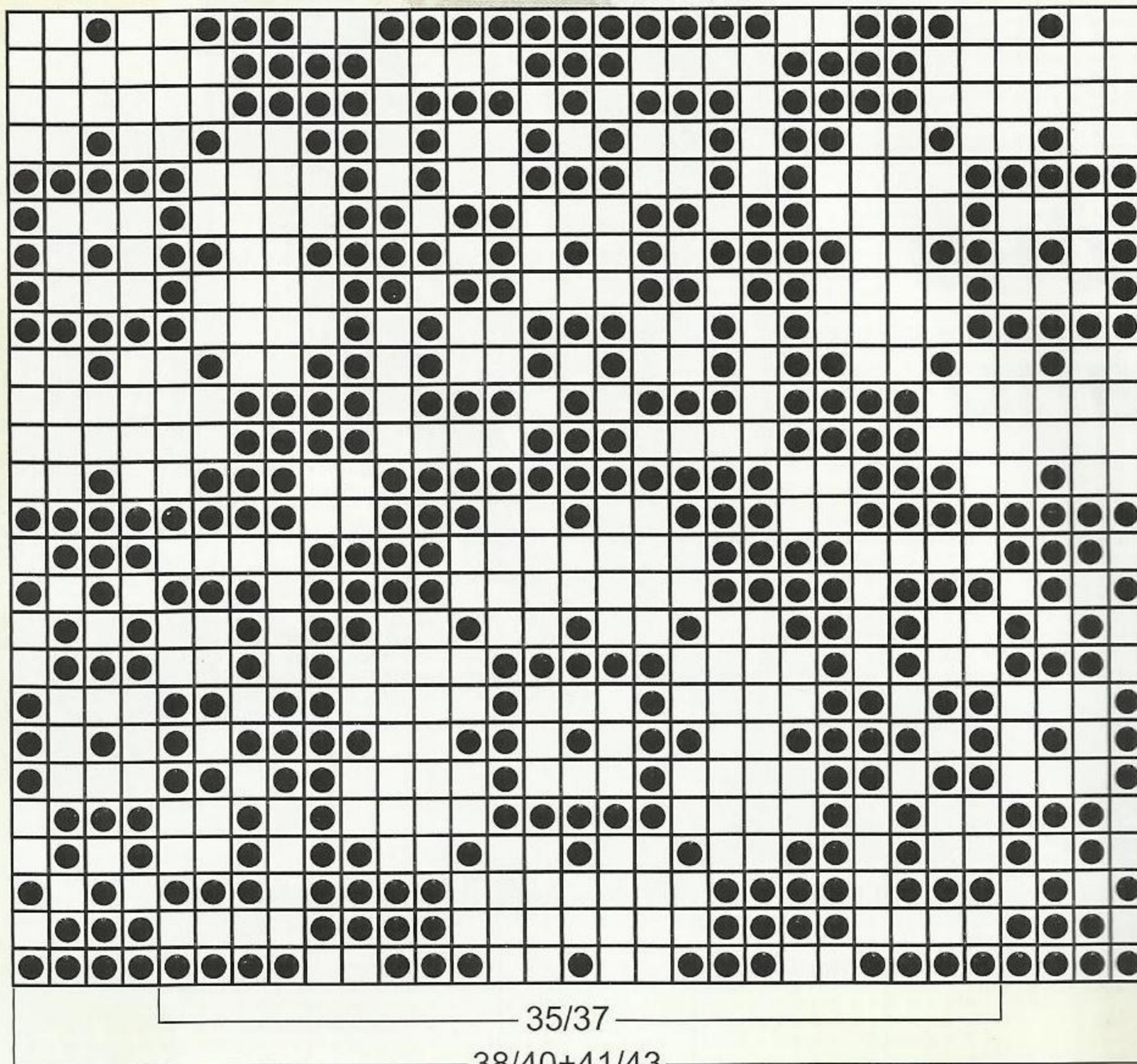

Схема А-1



Легенда:

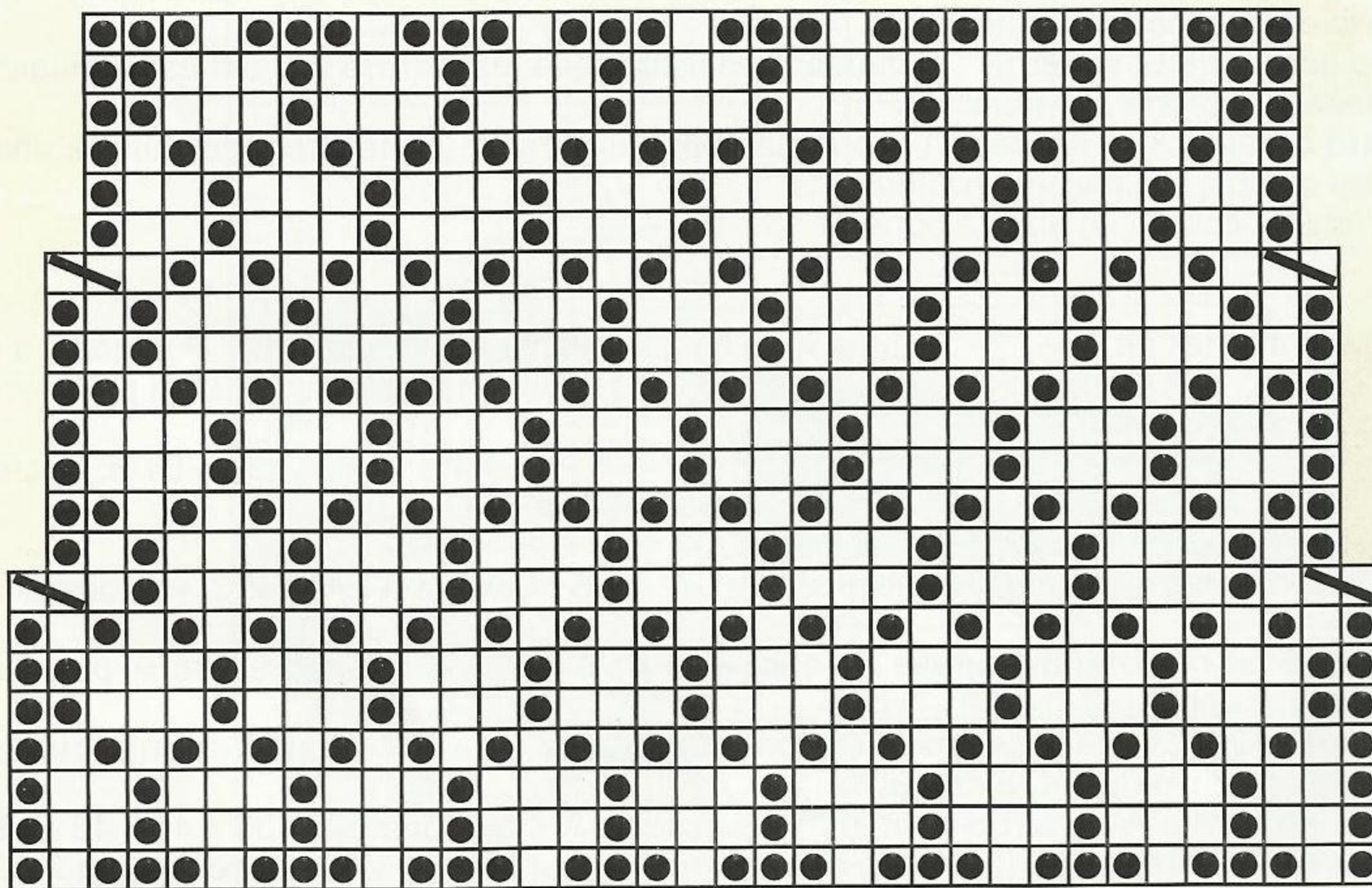
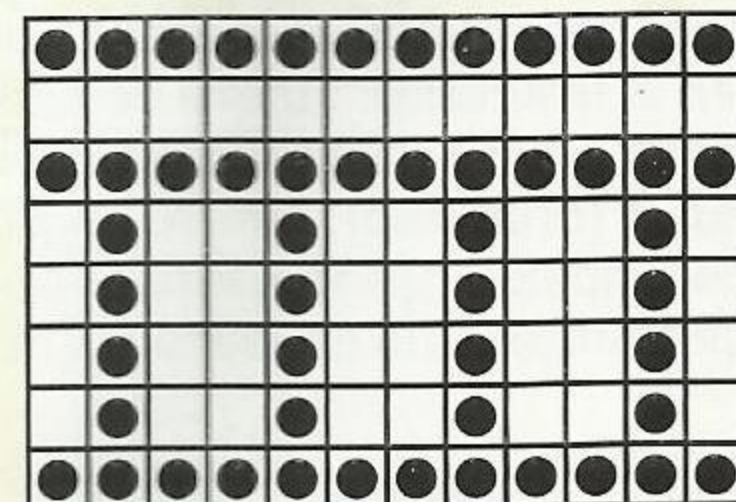

-  = бяло
-  = червено
- Б - бримка
- Р - ред
- БЛ - лицева бримка
- БО - опакова бримка

Схема А-4



Необходими инструменти

Игли за чорапи, 5 бр., 20 см
 PONY 36614 № 2.5 - 2,80 лв
 PONY 36616 № 3.0 - 3,30 лв

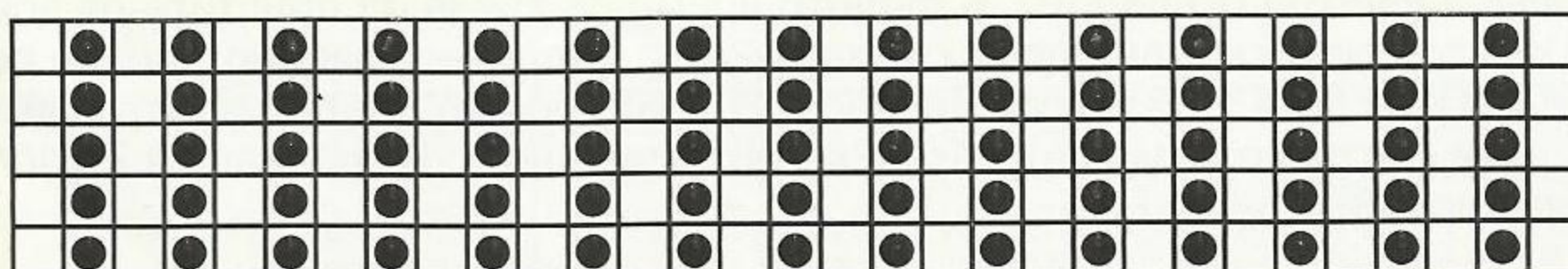

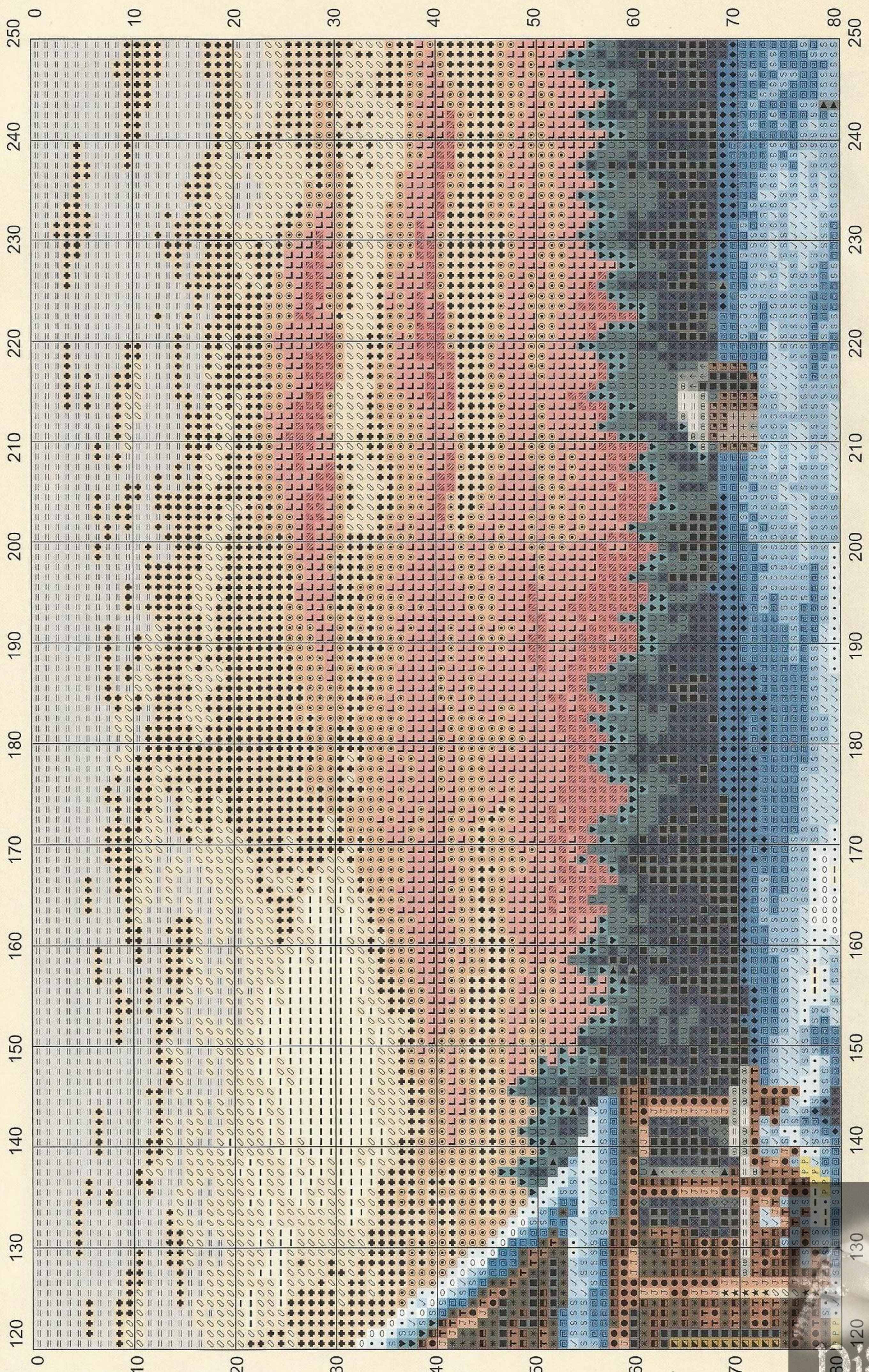

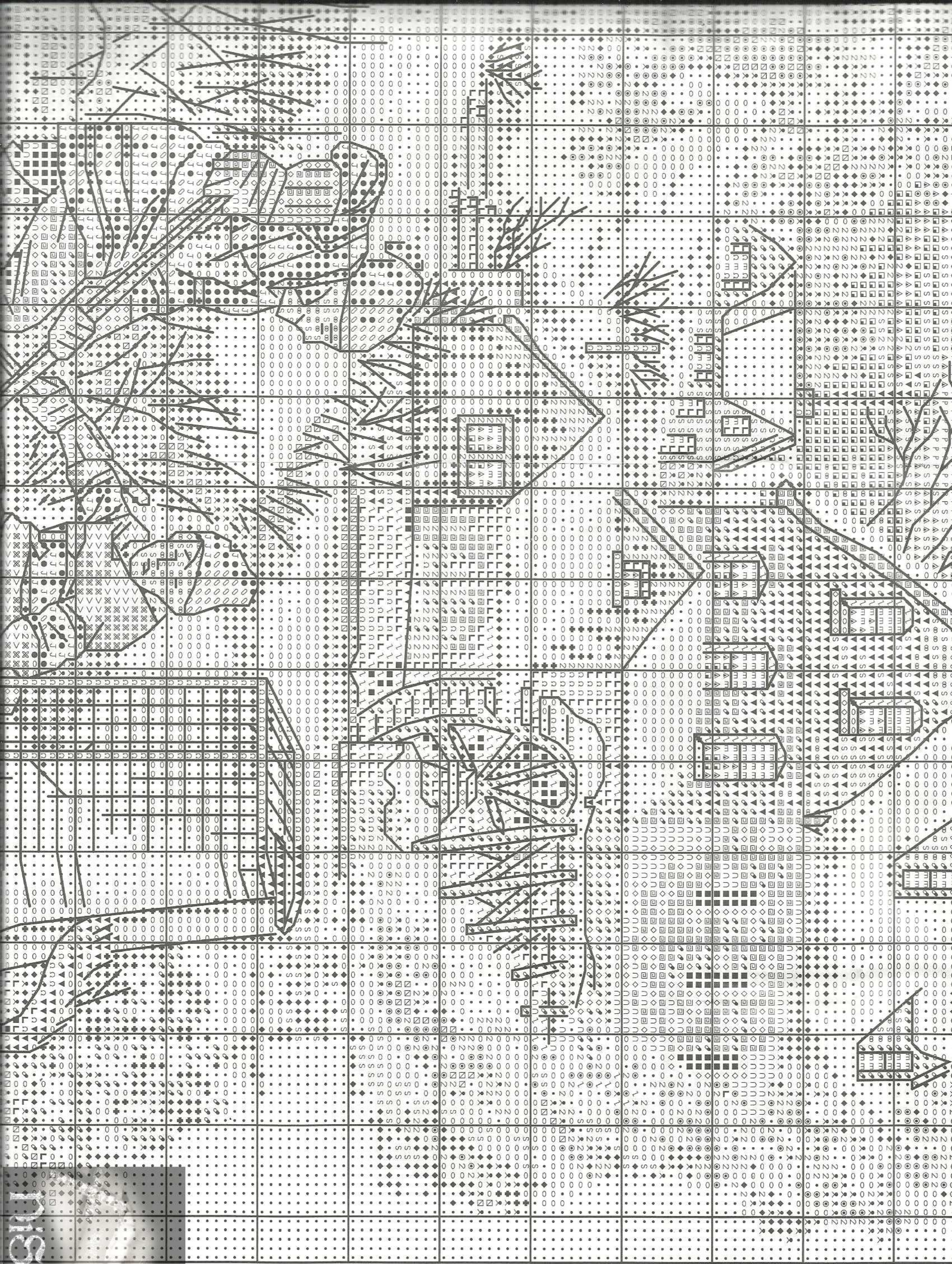

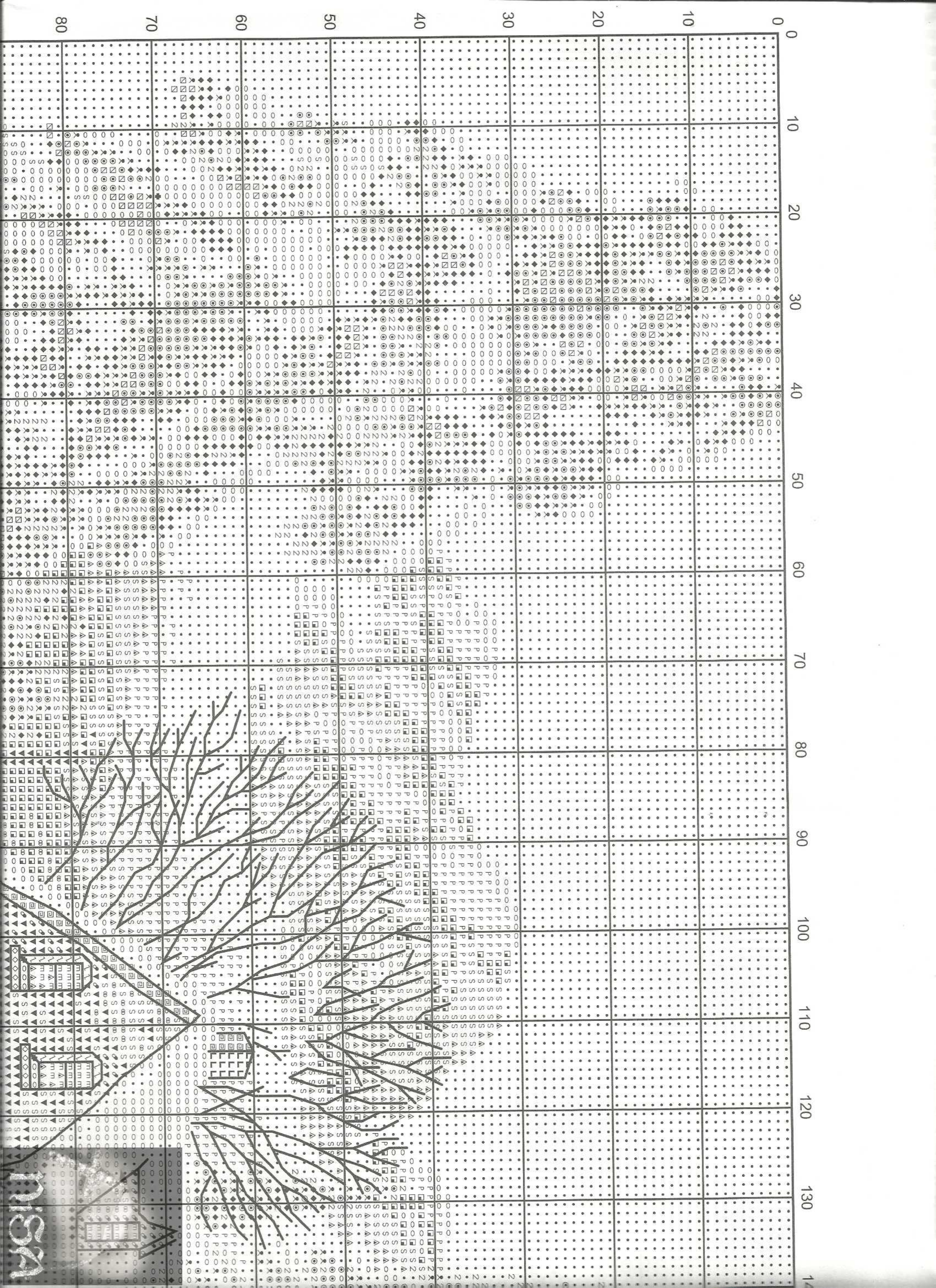

0 10 20 30 40 50 60 70 80 90 100 110 120 130 140

0 10 20 30 40 50 60 70 80

NSA

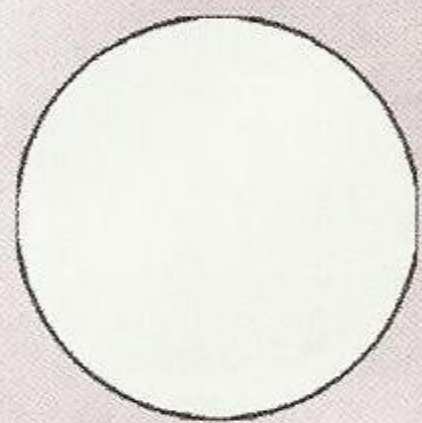

007106 - 6,00 лв
Sulta Hardanger
22 ct, бяло
36/45 см

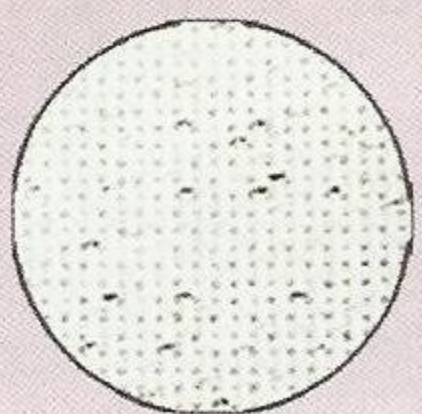

007103 - 9,50 лв
Bellana
20 ct, бяла/сребро
35/46 см



Сватба

(Ариадна)

При използване на други марки конци са възможни леки цветови отклонения

Размер: 30/36 см

Сложност: **

Необходими материали: разграфена гобленова панама 17/20 квадратчета, конци в посочените в легендата цветове и количества, игла с голямо ухо и заоблен връх.

Изпълнение: работи се с гобленов бод 1:4 или кръстат бод. Използвайте конец от две или три нишки - по ваше желание. Всички контури се изработват с една нишка. Може да изработите гоблена без фон на едноцветна панама или на такава с блестяща нишка (показани на страницата). Тази панама се заплаща допълнително. След завършване изперете внимателно и изгладете от опаковата страна. Поставете в рамка по желание.

Комплект конци Ариадна (Ariadna) за работа на две нишки и панама може да поръчате на тел.: 032/67 53 83 на цена от: 16.00 лв.

Поръчките се изпращат с наложен платеж.

Комплектът не включва отделна схема на моделите!

Легенда:

Конт. бод	Ariadna	DMC	Чилета
1	1500	blanc	12
2	1815	318	3
3	1819	310	9



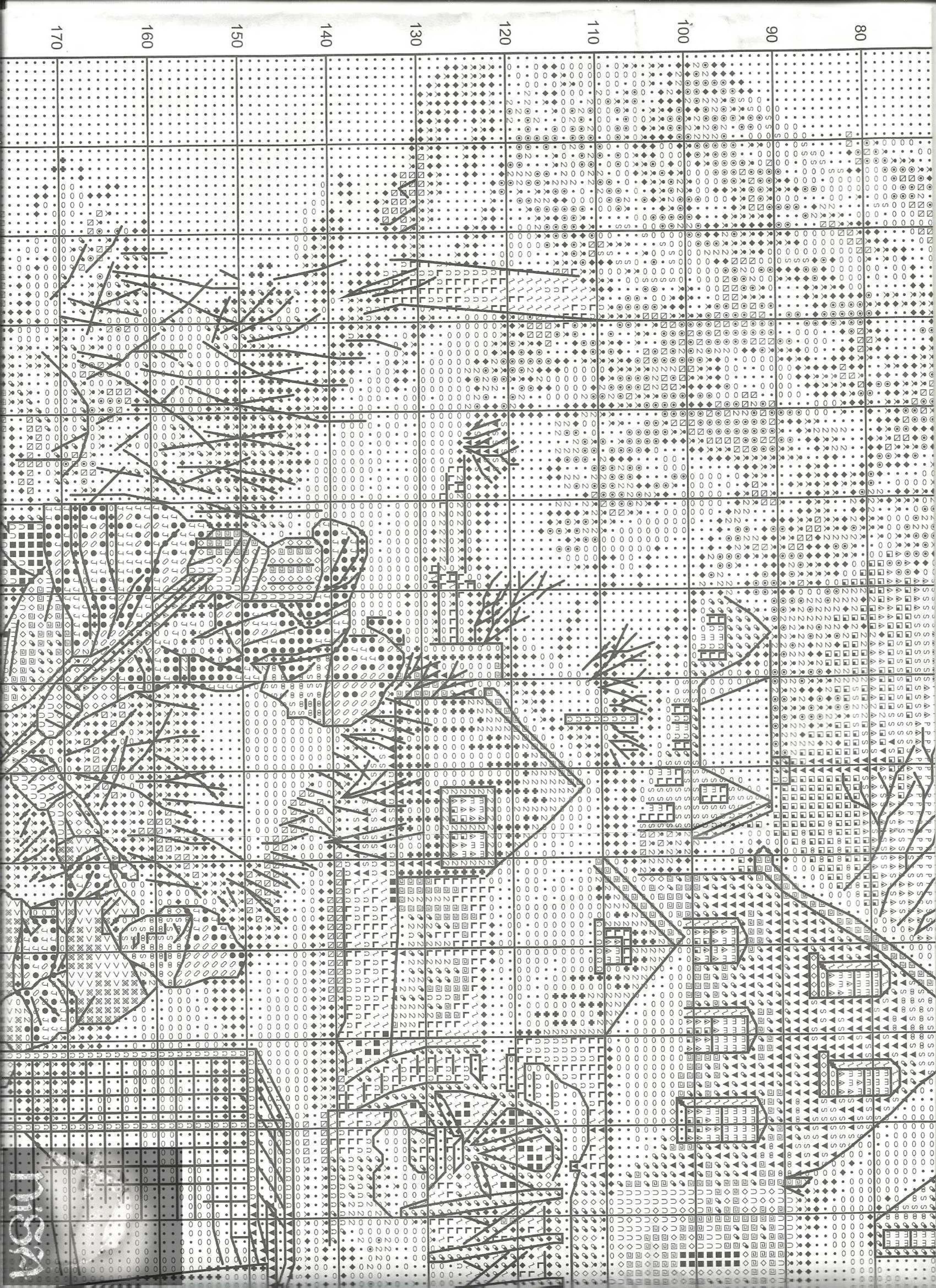

80

90

100

110

120

130

140

150

160

170

11334

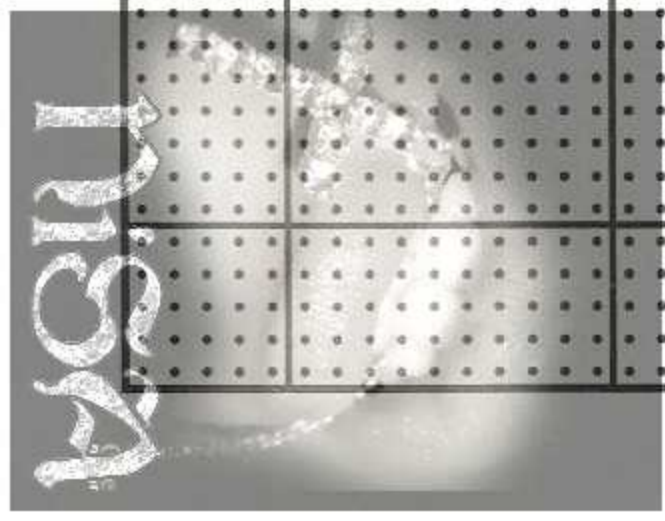
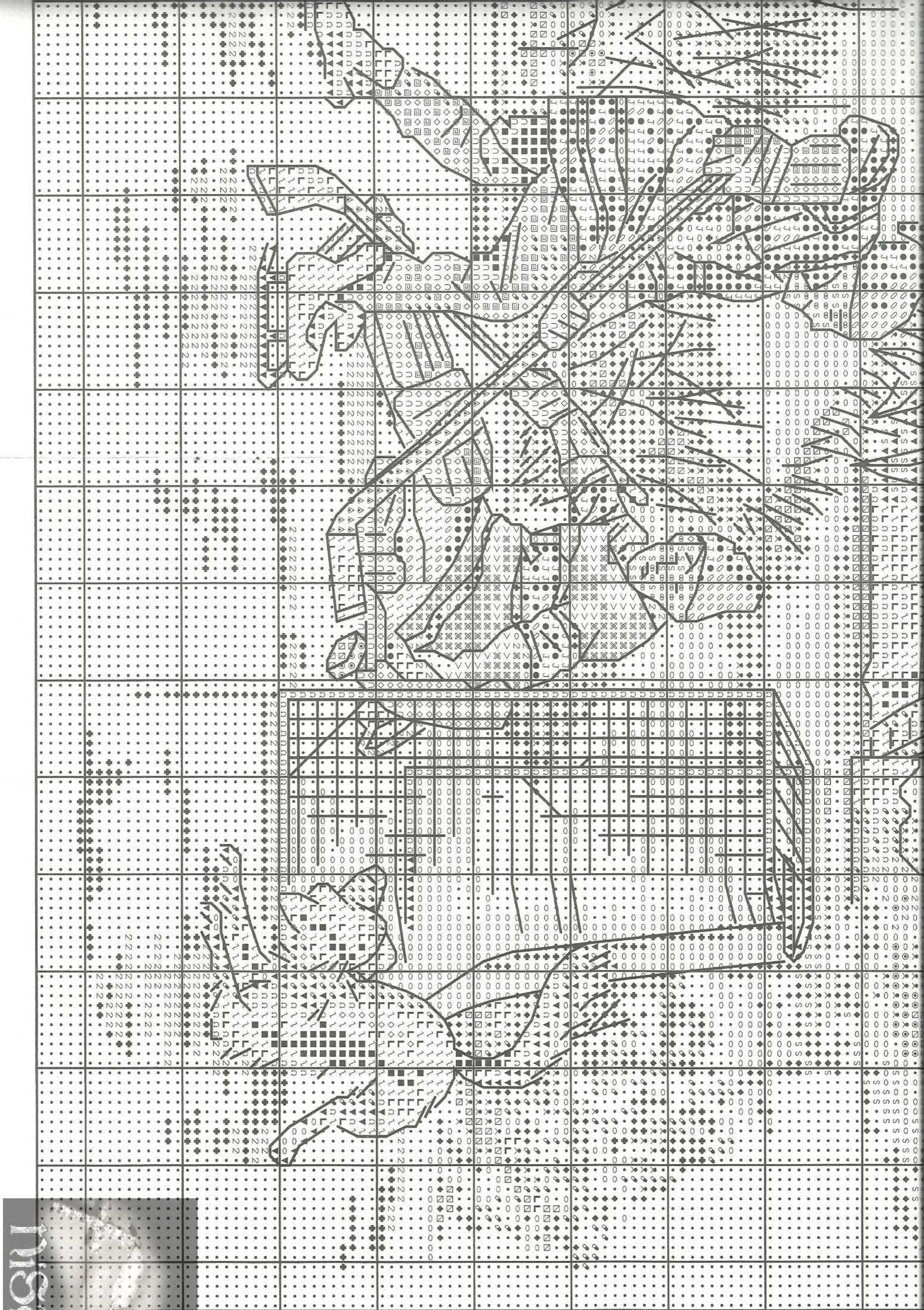

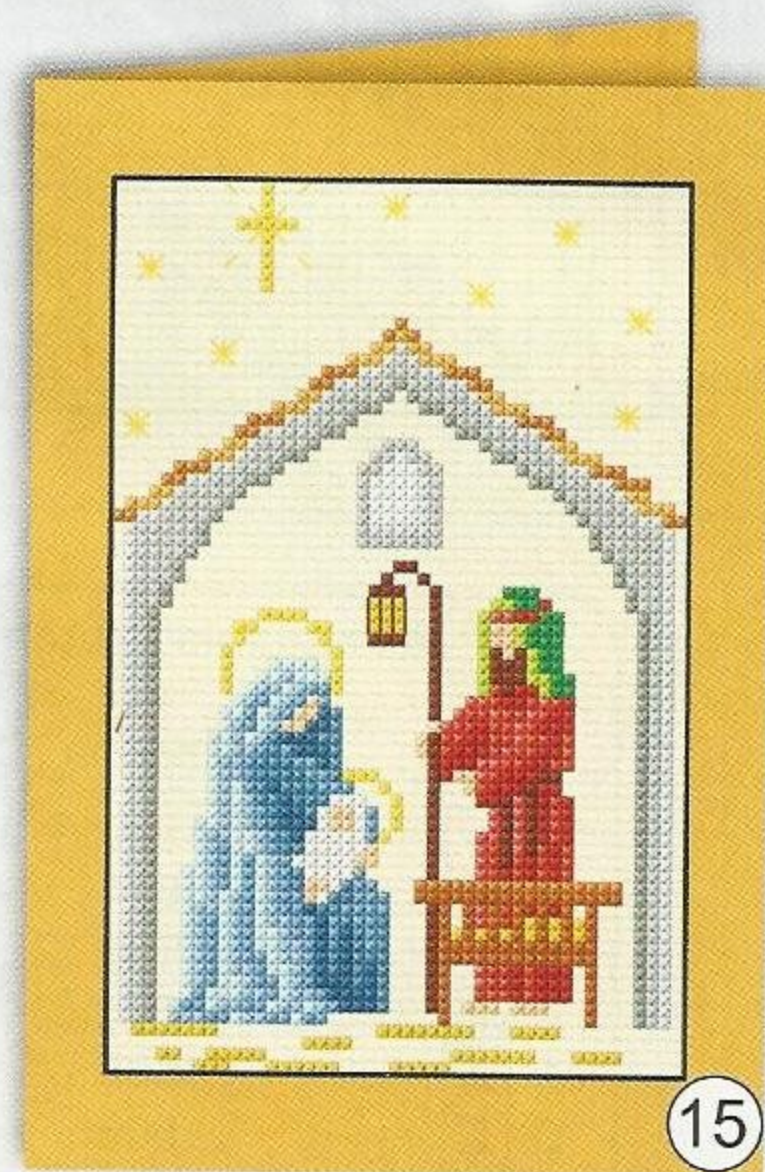
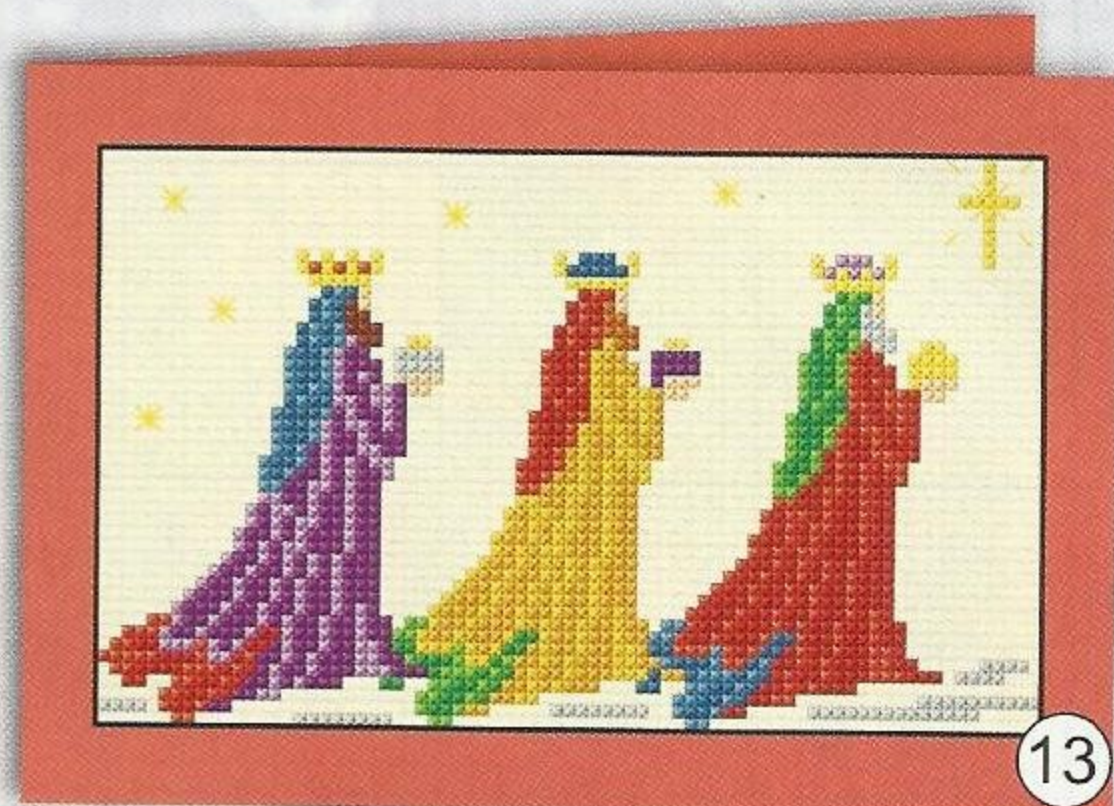

Свята Коледа

(Ариадна)

При използване на други марки конци са възможни леки цветови отклонения



007112 - 6,50 лв
Lugana
25 ct, средносино
35/46 см



007114 - 6,50 лв
Lugana
25 ct, тъмносино
35/46 см



007108 - 6,00 лв
Sulta Hardanger
22 ct, шампанско
36/45 см

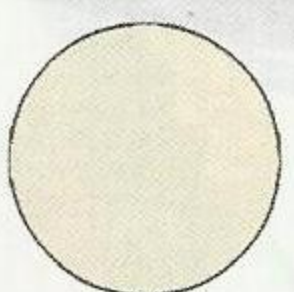

007110 - 6,00 лв
Sulta Hardanger
22 ct, екрю
36/45 см

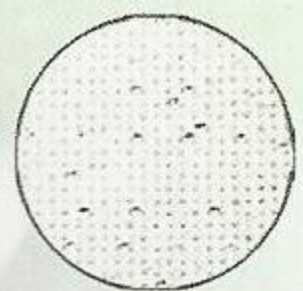

007103 - 9,50 лв
Bellana
20 ct, бяла/сребро
35/46 см



007104 - 9,50 лв
Bellana
20 ct, шампанско/злато
35/46 см

Размер: 17/11 см (модел №12), 18/11 см (модел №13 и №14) и 11/17 см (модел № 15)

Сложност: * *

Необходими материали: неразграфена гобленова панама 22 ct в цвят екрю с размери 21/15 см (модел №12 и №15) и 22/15 см (модел №13 и №14), конци в посочените в легендата цветове и количества, игла с голямо ухо и заоблен връх.

Изпълнение: прегънете панамата наполовина по ширина и дължина и намерете центъра на плата. На схемата намерете централния бод и започнете от него. Работи се с гобленов бод 1:4 или кръстат бод. Използвайте конец от две или три нишки - по ваше желание. Всички контури се изработват с една нишка. Може да изработите гоблените на друга едноцветна панама или на такава с блестяща нишка (показани на страницата). Тази панама се заплаща допълнително. След завършване изперете внимателно и изгладете от опаковата страна. Поставете в рамка по желание. По избор може да направите гоблените на коледни картички, като за целта с подходящо лепило ги залепете върху цветен картон.

Комплект конци Ариадна (Ariadna) за работа на две нишки и панама може да поръчате на тел.: 032/67 53 83 на цена от:

10.00 лв. (модел №12)

11.00 лв. (модел №13)

15.00 лв. (модел №14)

16.00 лв. (модел №15)

Поръчките се изпращат с наложен платеж

Комплектът не включва отделна схема на моделите!

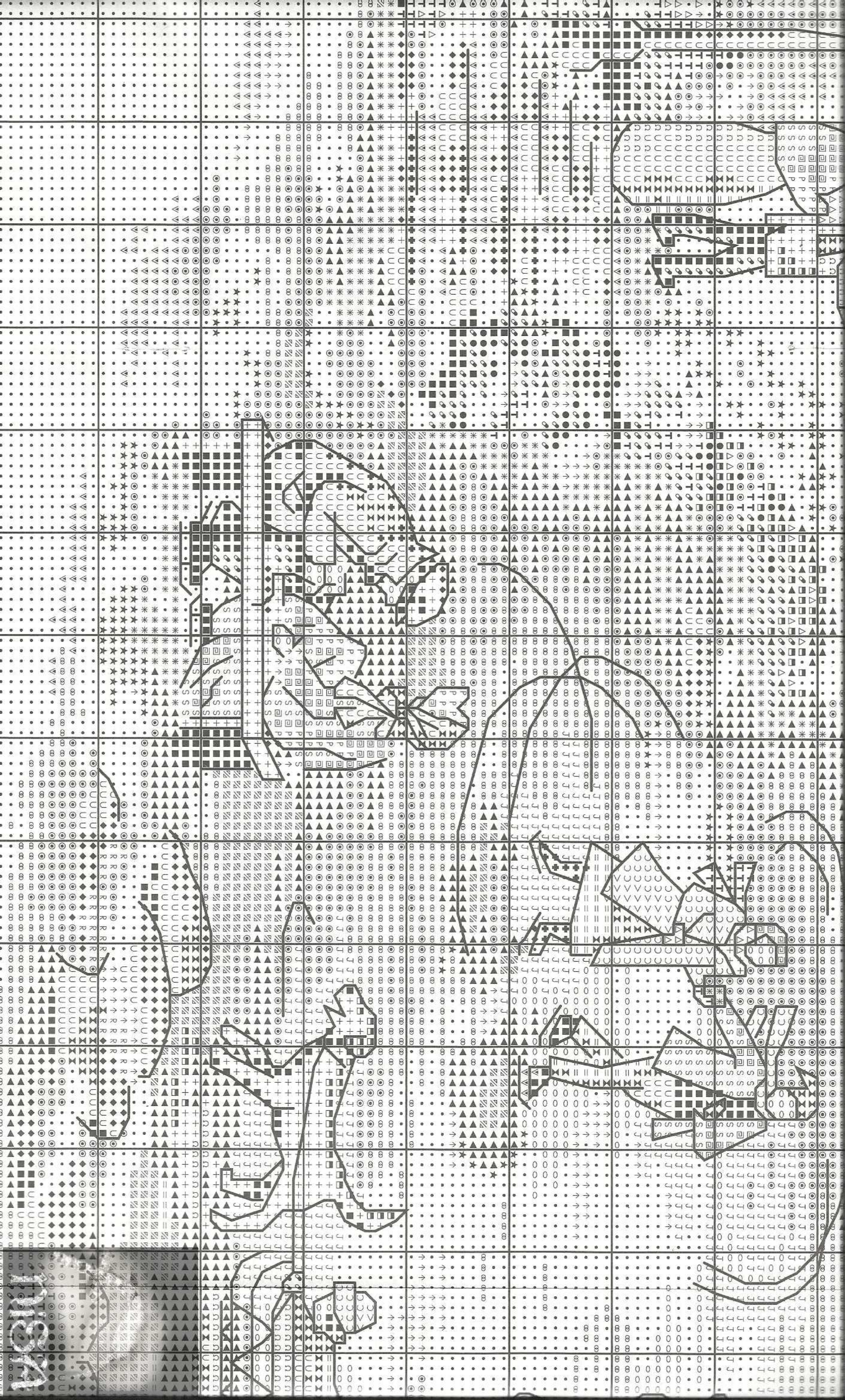

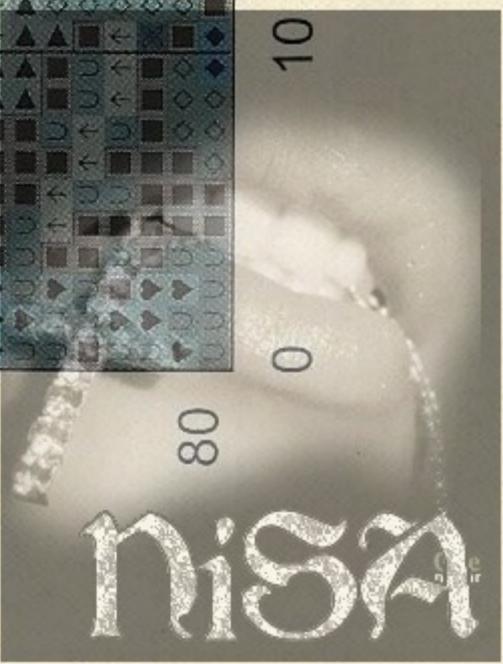
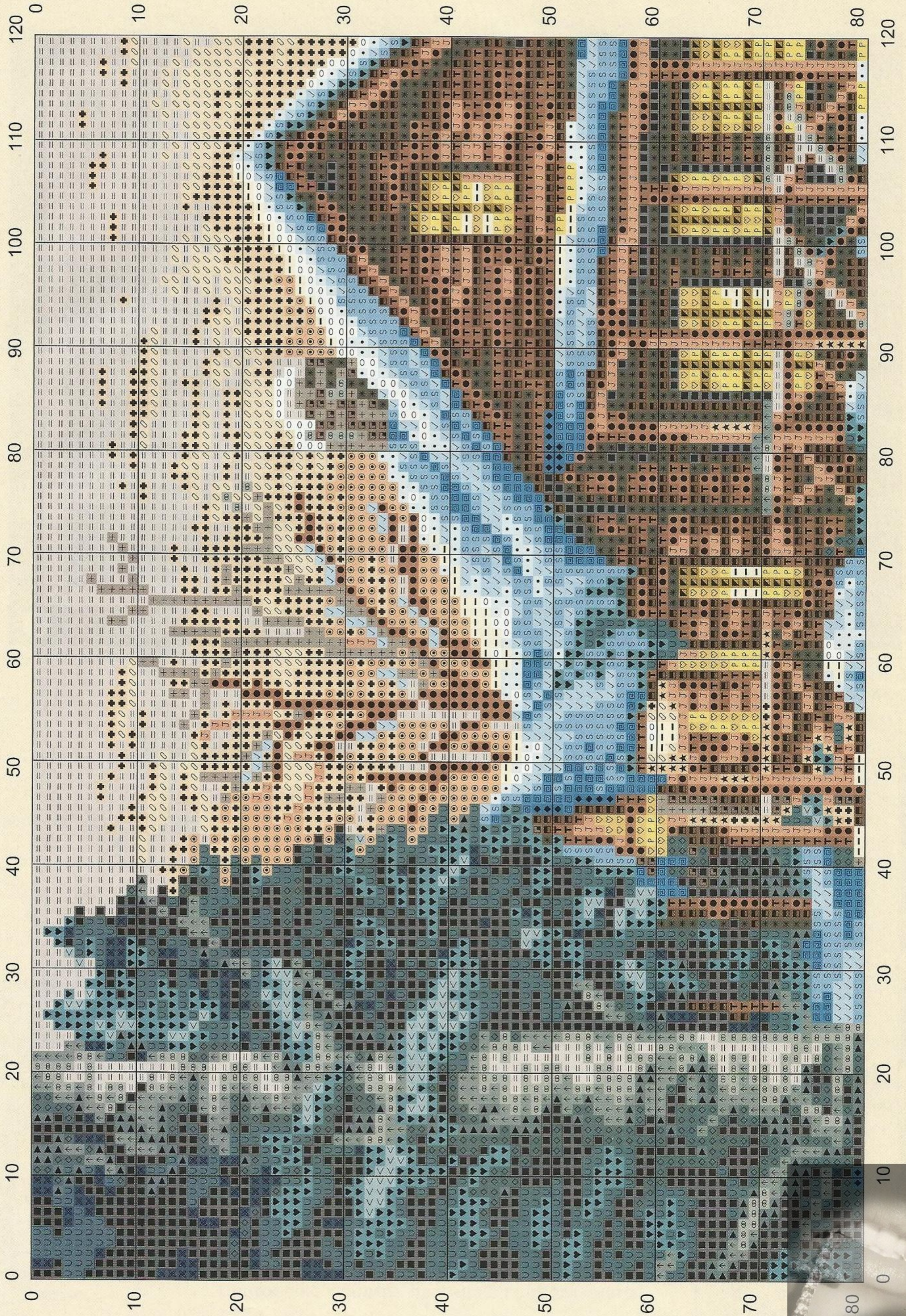



Нашето детство

(Ариадна)

При използване на други марки конци са възможни леки цветови отклонения

Размер: 25/25 см

Сложност: * * * *

Необходими материали: разграфена гобленова панама 15/15 квадратчета, конци в посочените в легендата цветове и количества, игла с голямо ухо и заоблен връх.

Изпълнение: работи се с гобленов бод 1:4 или кръстат бод. Използвайте конец от две или три нишки по ваше желание. Всички контури се изработват с една нишка. След завършване изперете внимателно и изгладете от опаковата страна. Поставете в рамка по желание. Схемата на гоблена ще намерите в приложение 2, страна Б.

Комплект конци Ариадна (Ariadna) за работа на две нишки и панама може да поръчате на тел.: 032/67 53 83 на цена от: 21.00 лв.

Поръчките се изпращат с наложен платеж.

Комплектът не включва отделна схема на моделите!

Цветове на конците, легенда в приложението

1 2 3 4 5 6 7 8 9 10 11 12 13 14 15 16 17 18 19 20 21 22 23 24 25 26 27 28 29 30 31 32

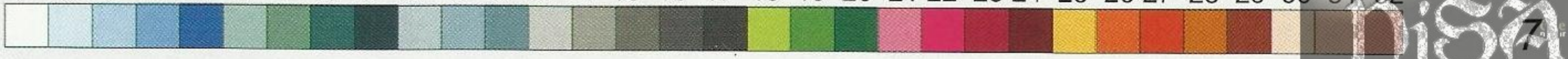

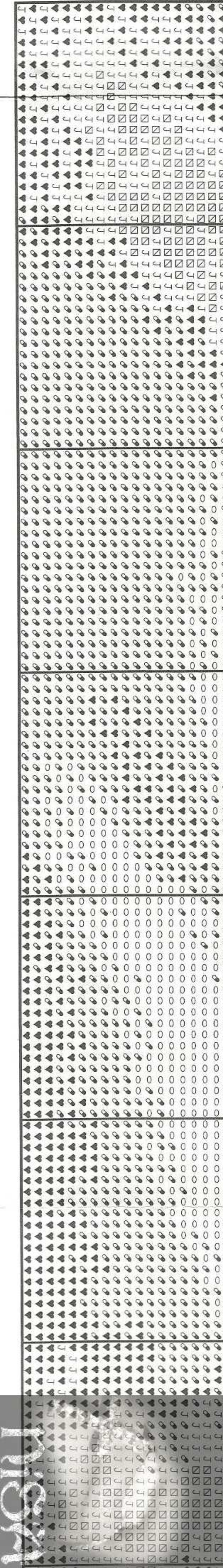
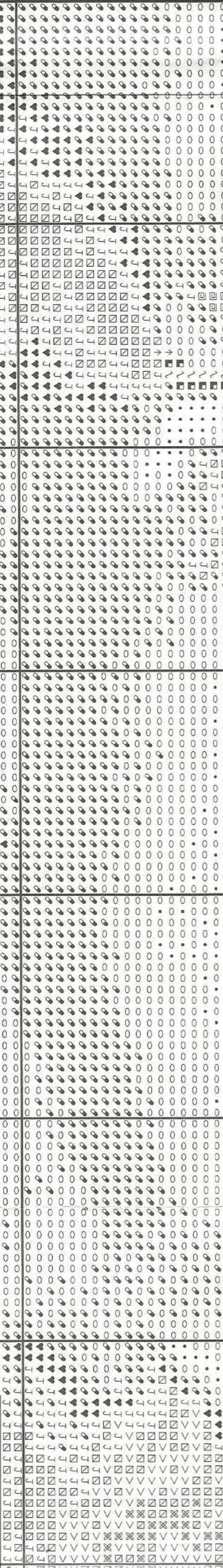
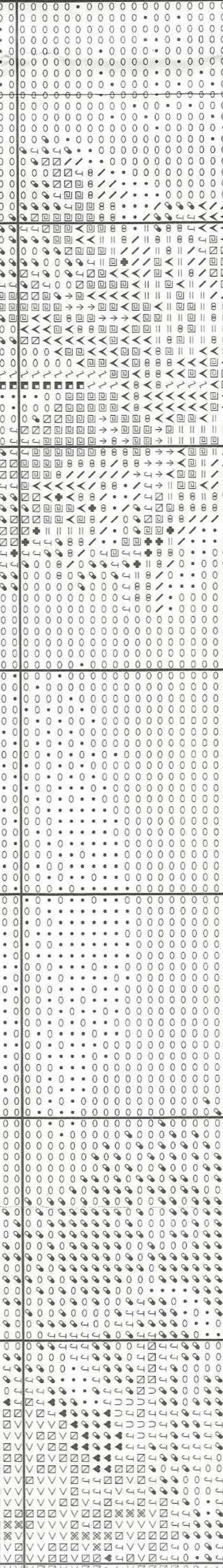
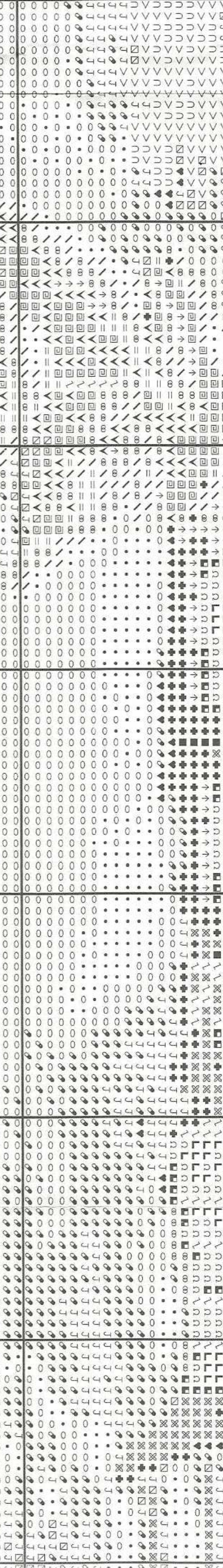
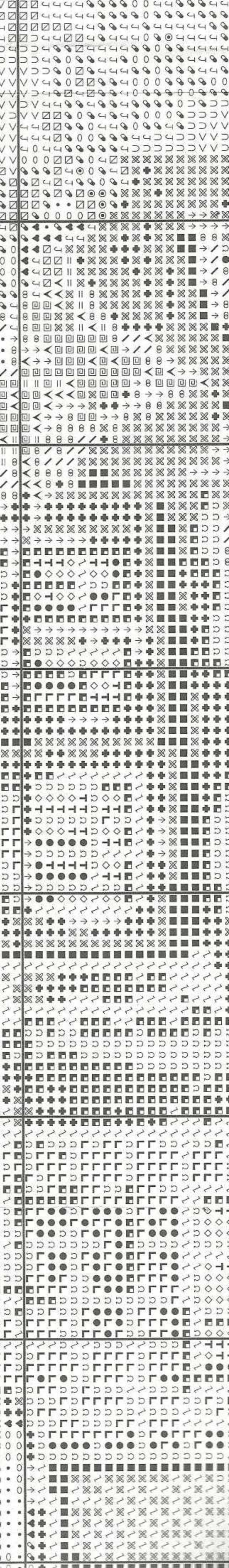

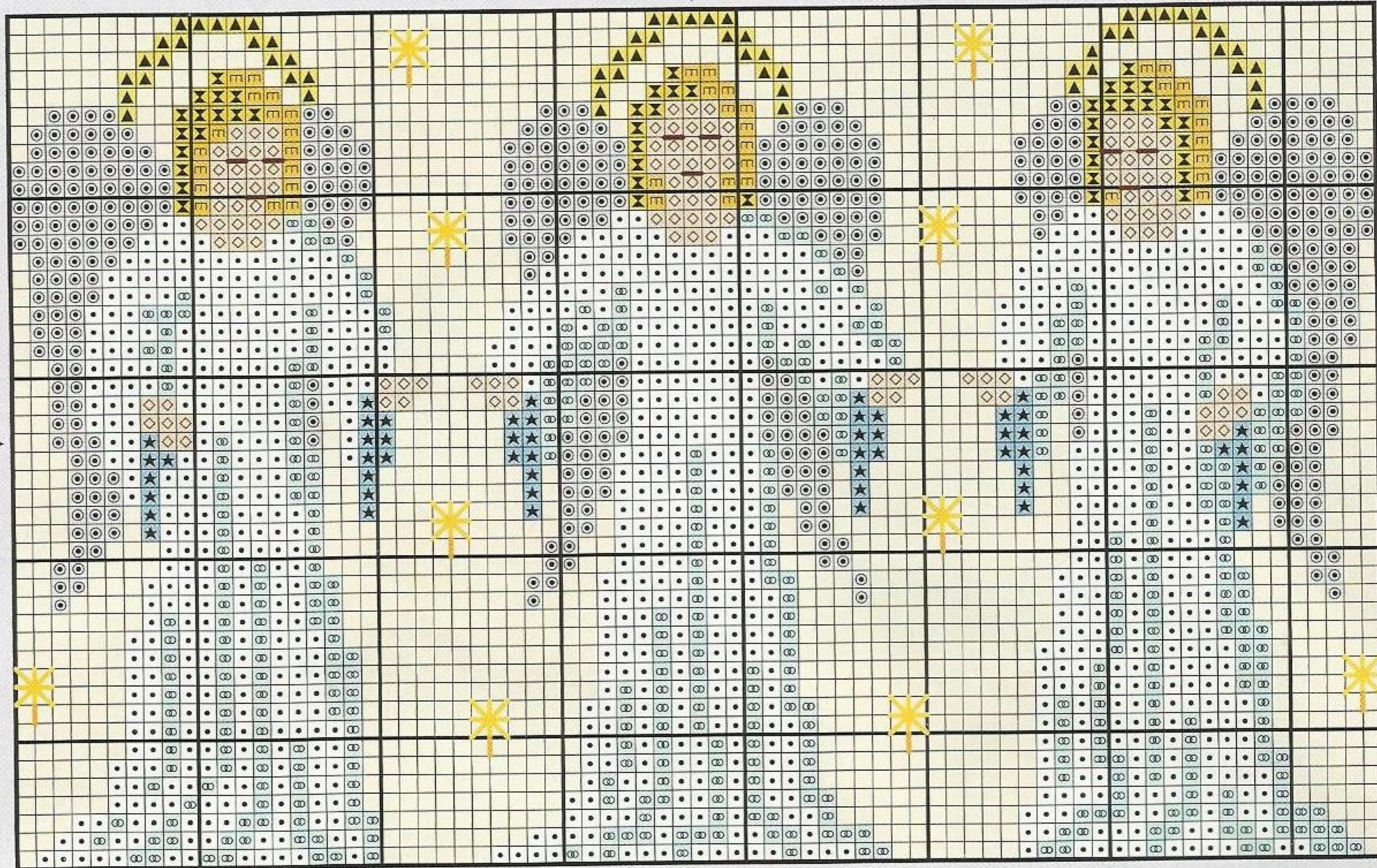

Легенда на модел № 12:

Конт. бод	Симбол	Ariadna	DMC	Чилета
1	•	1500	blanc	2
2	⊙	1814	415	1
3	⊗	1639	162	1
4	★	1614	827	1
5	▲	1505	973	1
6	⊠	1506	444	1
7	⊞	1727	783	1
8	◇	1753	3774	1
9	■	1744	918	1

Легенда на модел № 13:

Конт. бод	Симбол	Ariadna	DMC	Чилета
1	⊙	1814	415	1
2	◇	1753	3774	1
3	↗	1540	350	1
4	↘	1542	817	1
5	⊞	1699	906	1
6	⊞	1700	905	1
7	⊞	1616	826	1
8	⊞	1617	825	1
9	⊞	1592	209	1
10	⊞	1590	3837	1
11	⊞	1505	973	1
12	⊞	1506	444	1
13	⊞	1511	741	1
14	⊞	1738	720	1
15	⊞	1744	918	1



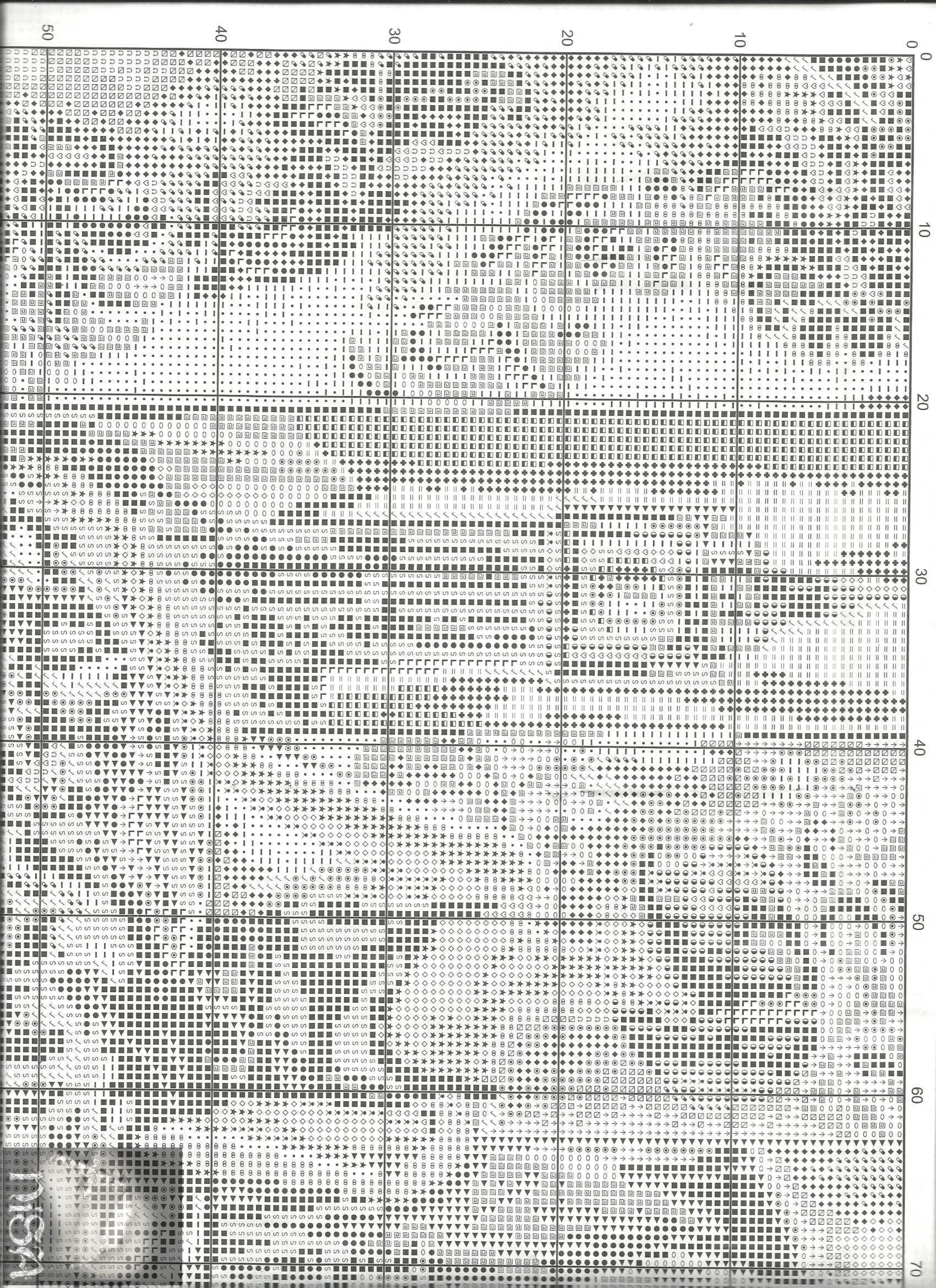

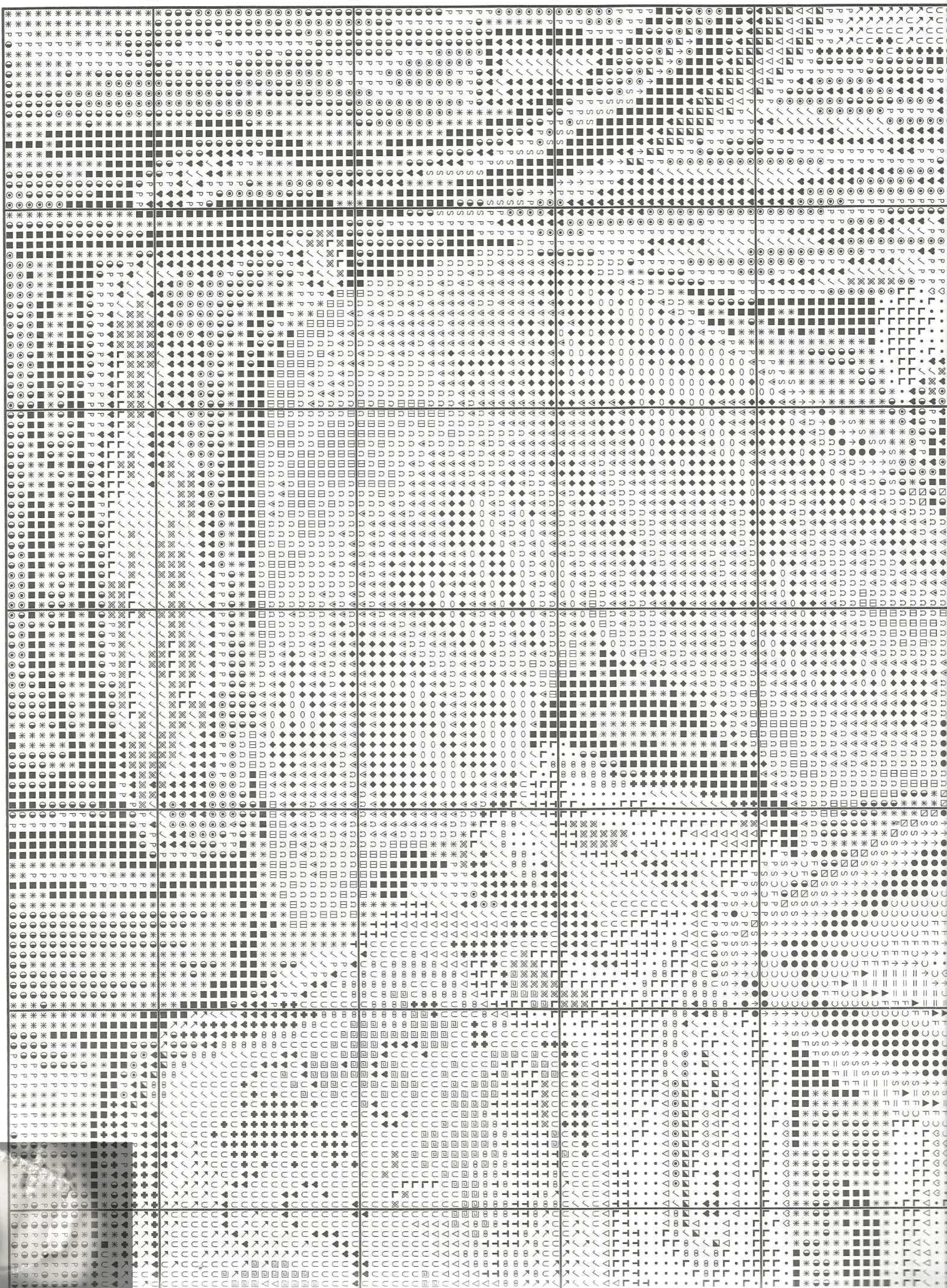



Легенда на модел № 14:

Конт. бод	Алиадна	DMC	Чилета
1	1805	3866	1
2	1806	842	1
3	1814	415	1
4	1698	907	1
5	1699	906	1
6	1700	905	1
7	1701	904	1
8	1639	162	1
9	1614	827	1
10	1616	826	1
11	1753	3774	1
12	1540	350	1
13	1542	817	1
14	1505	973	1
15	1736	3854	1
16	1737	721	1
17	1738	720	1
18	1744	918	1

Легенда на модел № 15:

Конт. бод	Алиадна	DMC	Чилета
1	1500	blanc	1
2	1813	762	1
3	1814	415	1
4	1815	414	1
5	1753	3774	1
6	1546	352	1
7	1540	350	1
8	1542	817	1
9	1698	907	1
10	1700	905	1
11	1639	162	1
12	1614	827	1
13	1615	813	1
14	1616	826	1
15	1617	825	1
16	1505	973	1
17	1506	444	1
18	1736	3854	1
19	1737	721	1
20	1738	720	1
21	1744	918	1

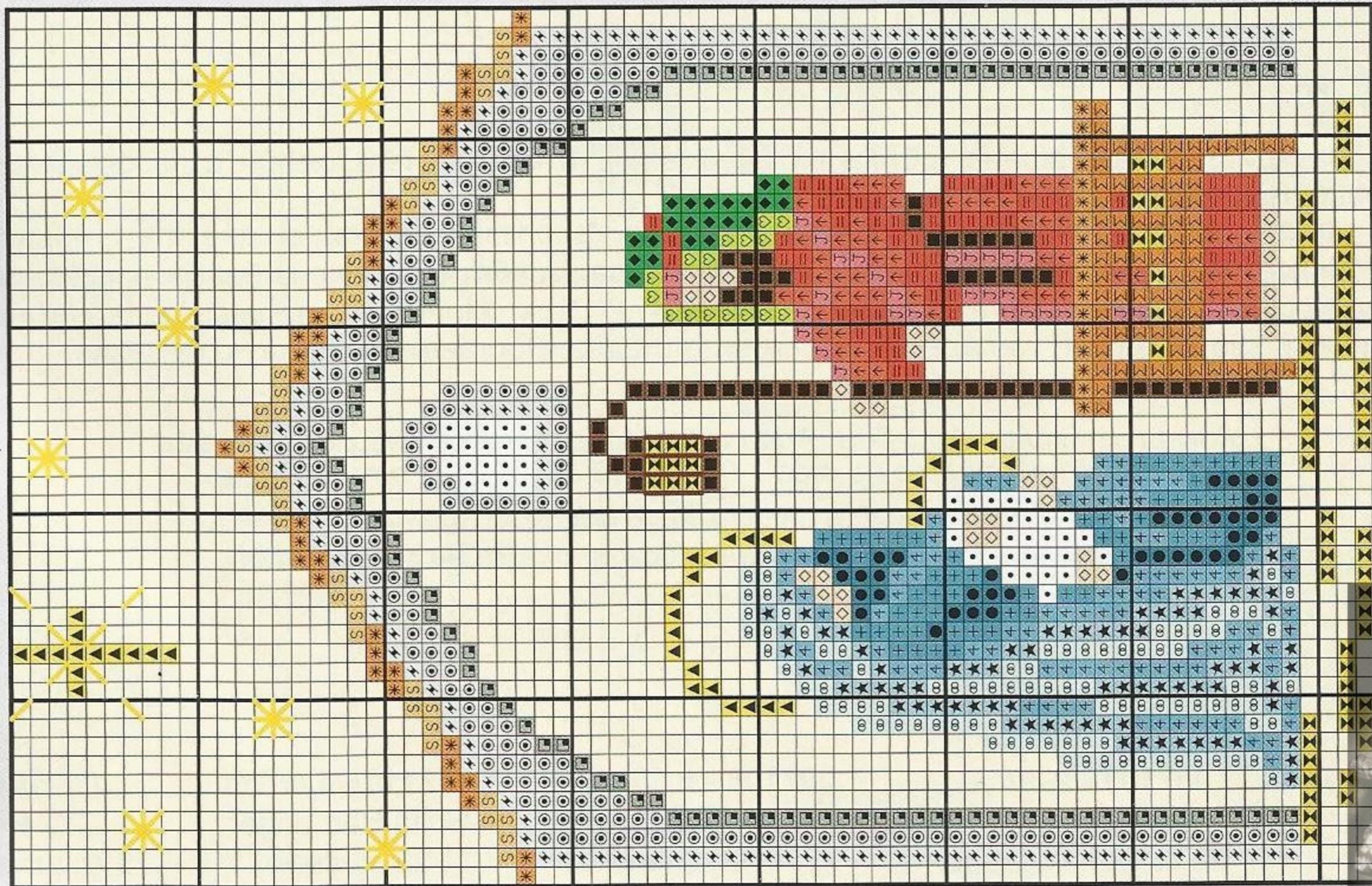

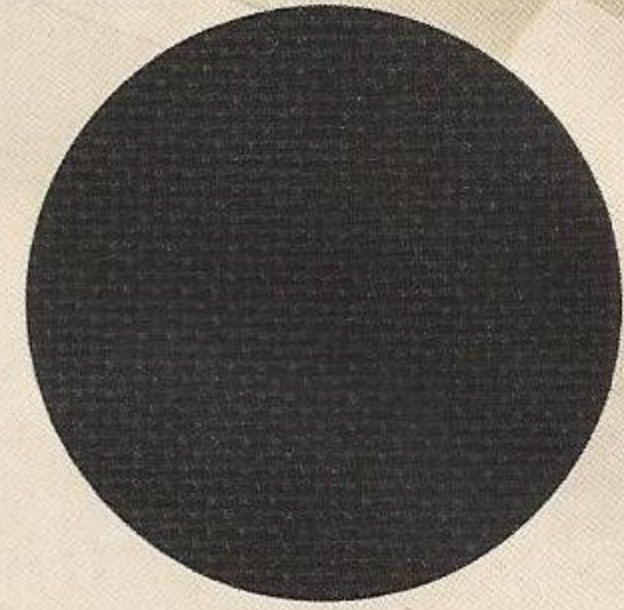
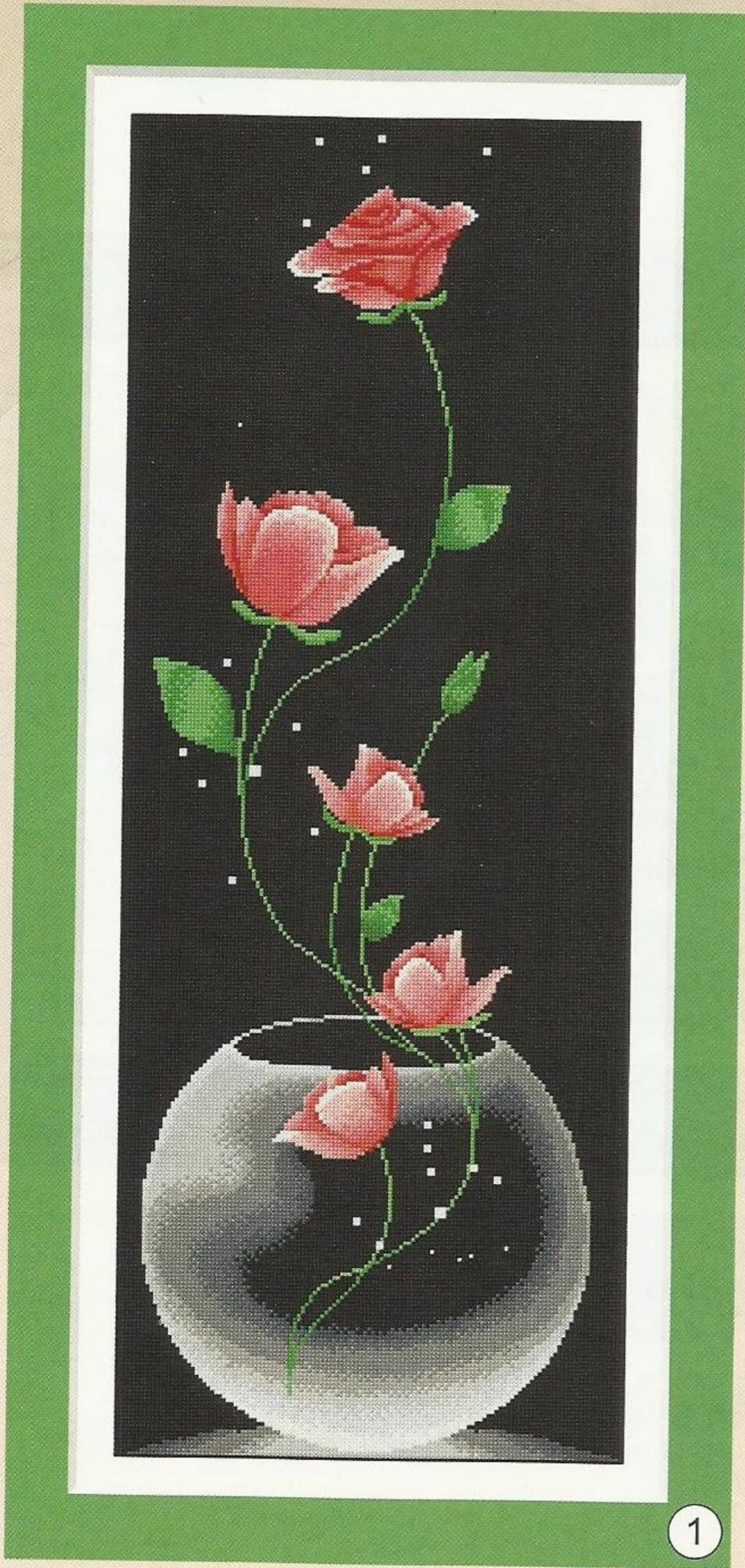

007116 - 6,50 лв
Lugana
25 ст, черно
35/46 см

Ваза с нежни цветя

(Ариадна)

При използване на други марки конци са възможни
леки цветови отклонения

Размер: 15/39 см

Сложност: * * * *

Необходими материали: разграфена гобленова панама 11/21 квадратчета, конци в посочените в легендата цветове и количества, игла с голямо ухо и заоблен връх.

Изпълнение: работи се с гобленов бод 1:1. Използвайте конец от две или три нишки по ваше желание. Може да изработите гоблена без фон на едноцветна панама (показана на страницата). Тази панама се заплаща допълнително. След завършване изперете внимателно и изгладете от опаковата страна. Поставете в рамка по желание. Схемата на гоблена ще намерите в приложение 2, страна Б.

Комплект конци Ариадна (Ariadna) за работа на две нишки и панама
може да поръчате на тел.: 032/67 53 83 на цена от: 17.00 лв.

Поръчките се изпращат с наложен платеж.

Комплектът не включва отделна схема на моделите!

Цветове на конците, легенда в приложението

1 2 3 4 5 6 7 8 9 10 11 12 13 14 15 16 17 18

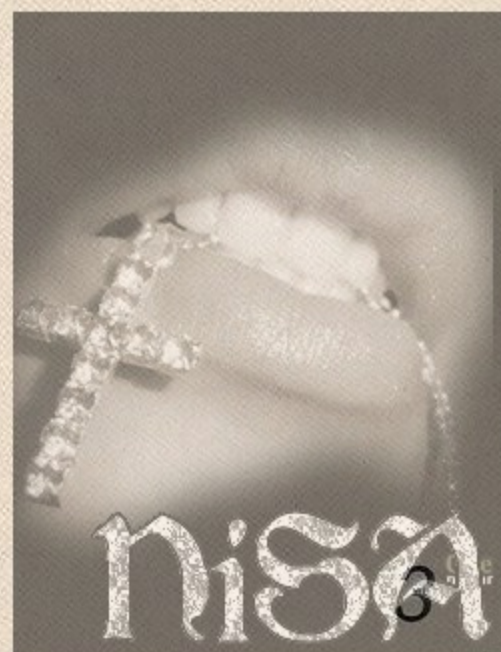

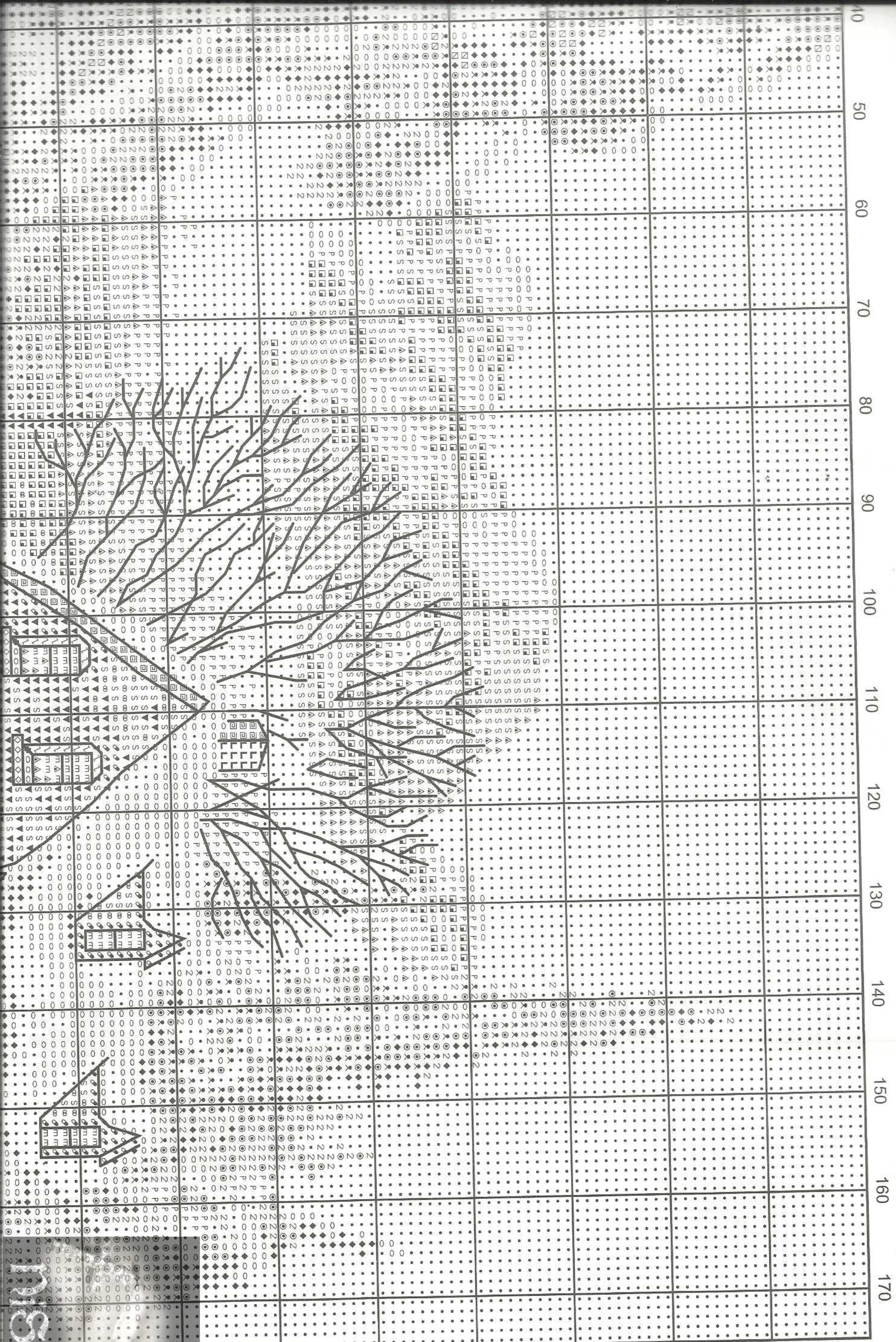

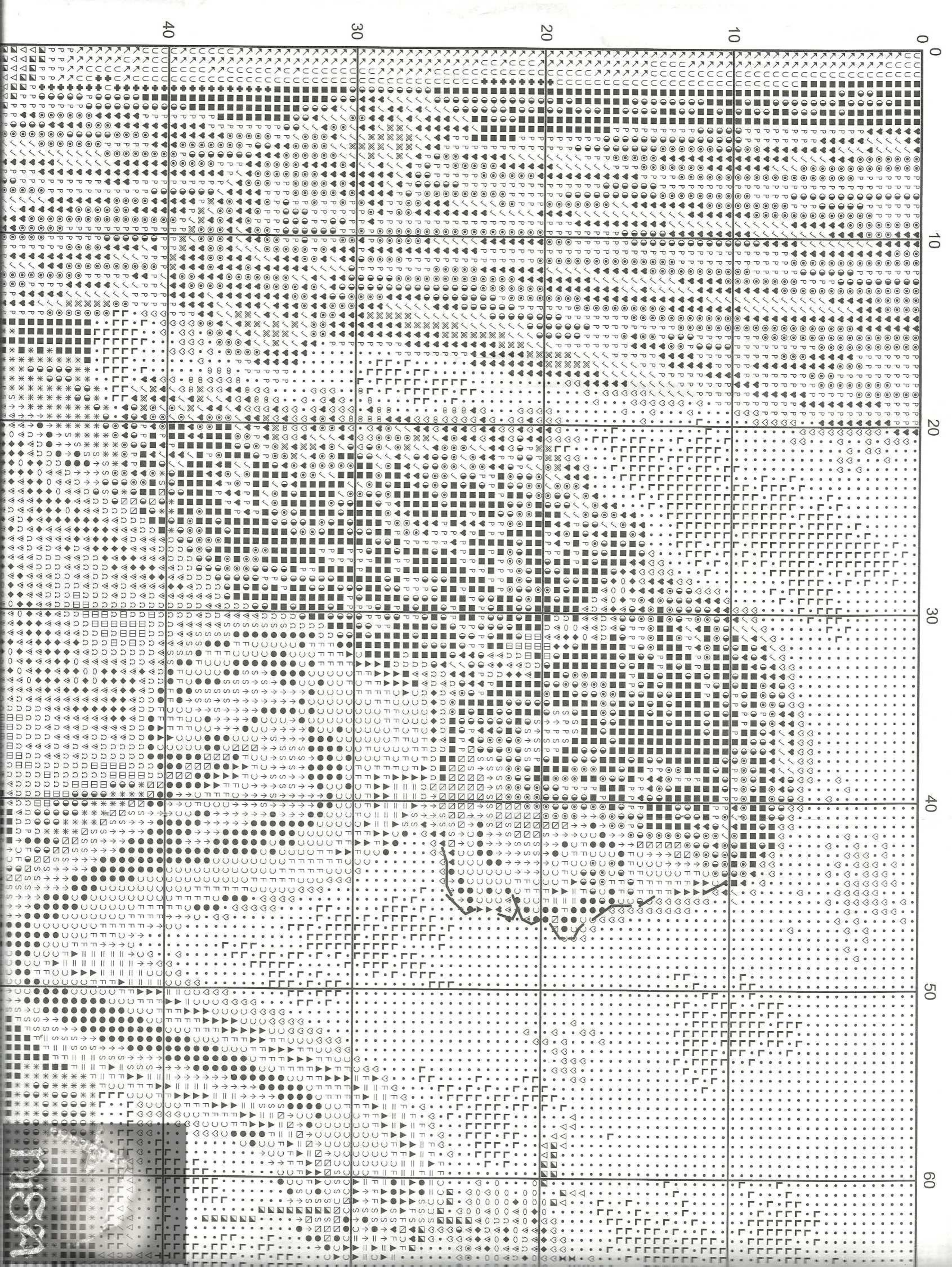

0 10 20 30 40 50 60

40

30

20

10

100%



Детска молитва

Легенда:

	Ariadna	DMC	Чилета	
1		1500	blanc	3
2		1539	351	1
3		1765	948	1
4		1753	3774	1
5		1767	754	1
6		1768	758	1
7		1770	407	1
8		1773	632	1
9		1730	3823	1
10		1735	3855	1
11		1727	783	1
12		1729	3829	1
13		1610	3756	2
14		1640	3811	1
15		1641	597	1
16		1775	3865	3
17		1795	escu	3
18		1787	613	1

(Ариадна)

При използване на други марки конци са възможни леки цветови отклонения

Размер: 21/25 см

Сложност: * * * *

Необходими материали: разграфена гобленова панама 13/15 квадратчета, конци в посочените в легендата цветове и количества, игла с голямо ухо и заоблен връх.

Изпълнение: работи се с гобленов бод 1:4 или кръстат бод. Използвайте конец от две или три нишки - по ваше желание. След завършване изперете внимателно и изгладете от опаковата страна. Поставете в рамка по желание.

Комплект конци Ариадна (Ariadna) за работа на две нишки и панама може да поръчате на тел.: 032/67 53 83 на цена от: 18.00 лв.

Поръчките се изпращат с наложен платеж.

Комплектът не включва отделна схема на моделите

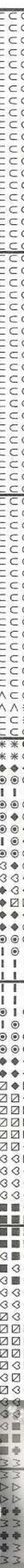
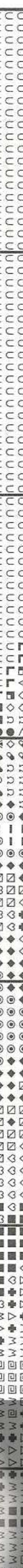
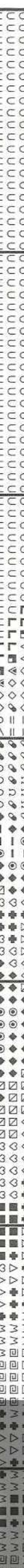
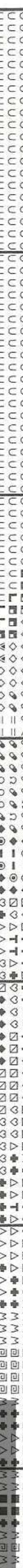
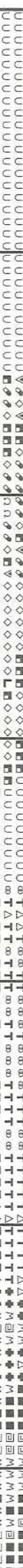
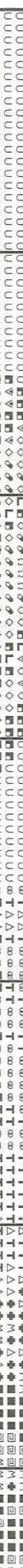
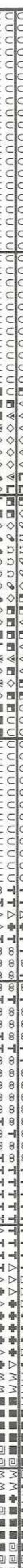
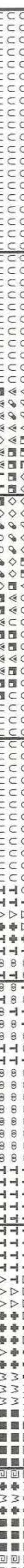
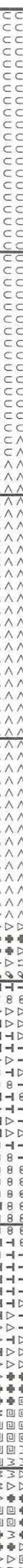
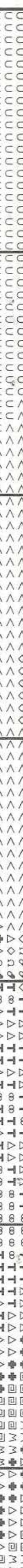
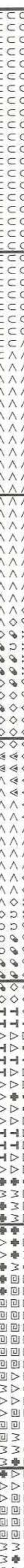
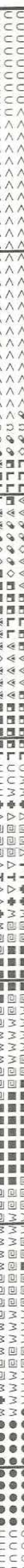

130

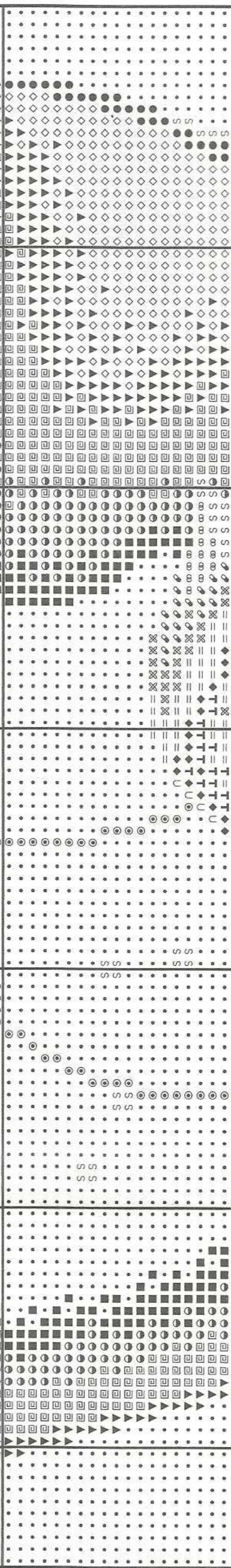

140

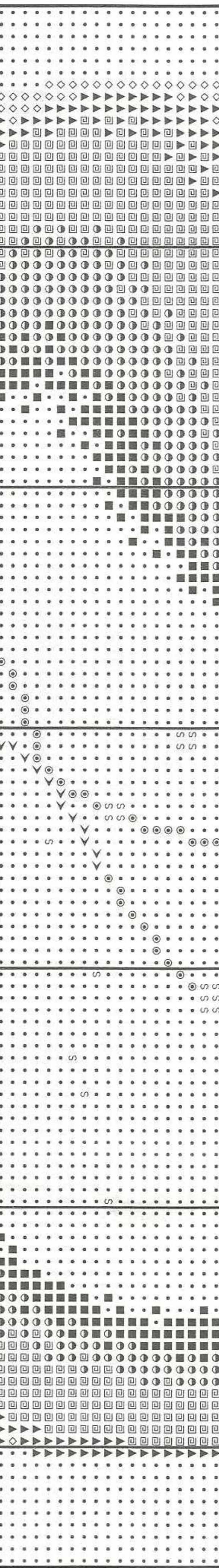

150

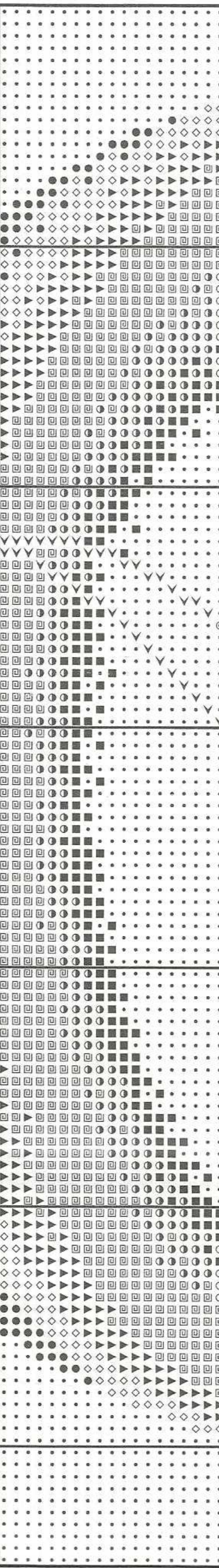

160

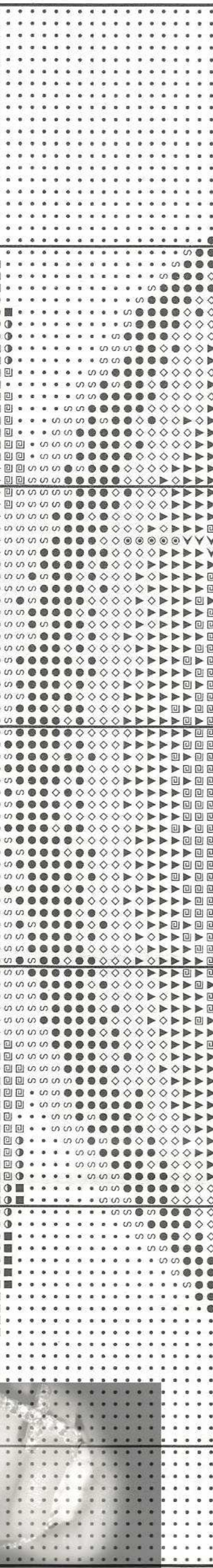

170

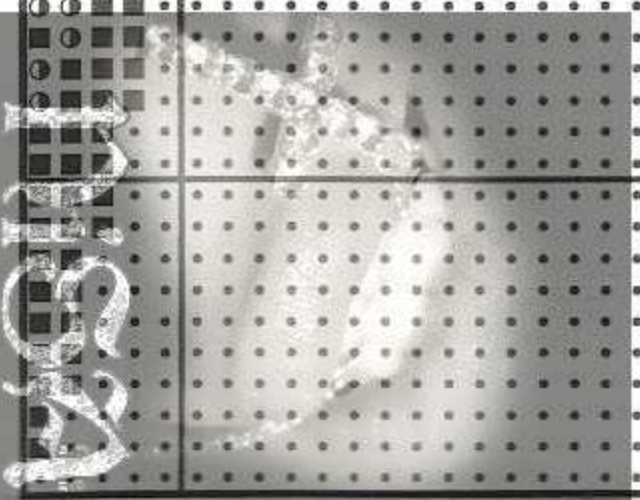

Модел 6, стр. 8
гобленов бод

Ariadna DMC Чилета

1	•	1795	ecru	1
2	—	1796	822	1
3	☞	1804	644	1
4	◆	1802	3023	1
5	☒	1798	642	1
6	Ω	1799	640	1
7	♥	1800	3021	1
8	↑	1815	318	1
9	○	1816	317	1
10	☐	1818	3799	1
11	■	1819	310	2
12	└	1617	825	1
13	●	1629	824	1
14	∑	1630	823	1
15	=	1646	927	1
16	+	1647	926	1
17	☐	1648	3768	1
18	✓	1632	3752	1
19	◎	1634	932	1
20	▶	1633	931	1
21	∞	1767	950	1
22	★	1769	758	1
23	◇	1783	407	1
24	⋈	1772	632	1
25	◐	1774	938	1

Модел 1, стр. 3
гобленов бод

Ariadna DMC Чилета

		Ariadna	DMC	Чилета
1	∞	1543	819	1
2	☉	1564	963	1
3	⊗	1550	3708	1
4	=	1551	3706	1
5	T	1552	3705	1
6	◆	1553	3801	1
7	U	1554	666	1
8	◎	1680	703	1
9	➤	1700	702	1
10	+	1701	700	1
11	S	1500	blanc	1
12	●	1813	762	1
13	◇	1814	415	1
14	▲	1815	318	1
15	▣	1816	317	1
16	⊖	1817	413	1
17	■	1818	3799	1
18	•	1819	310	9

Модел 1, стр. 3

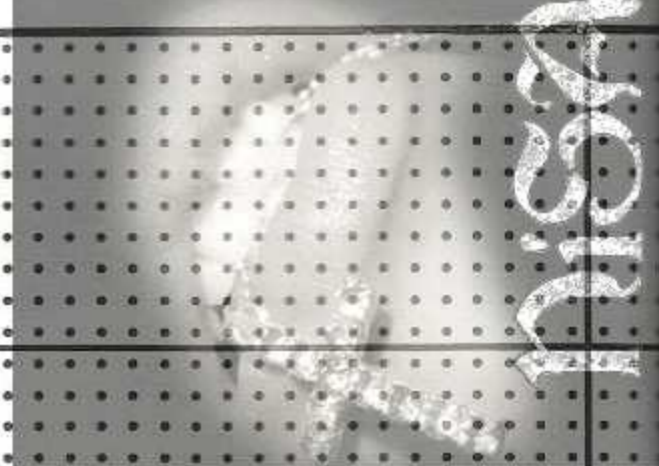
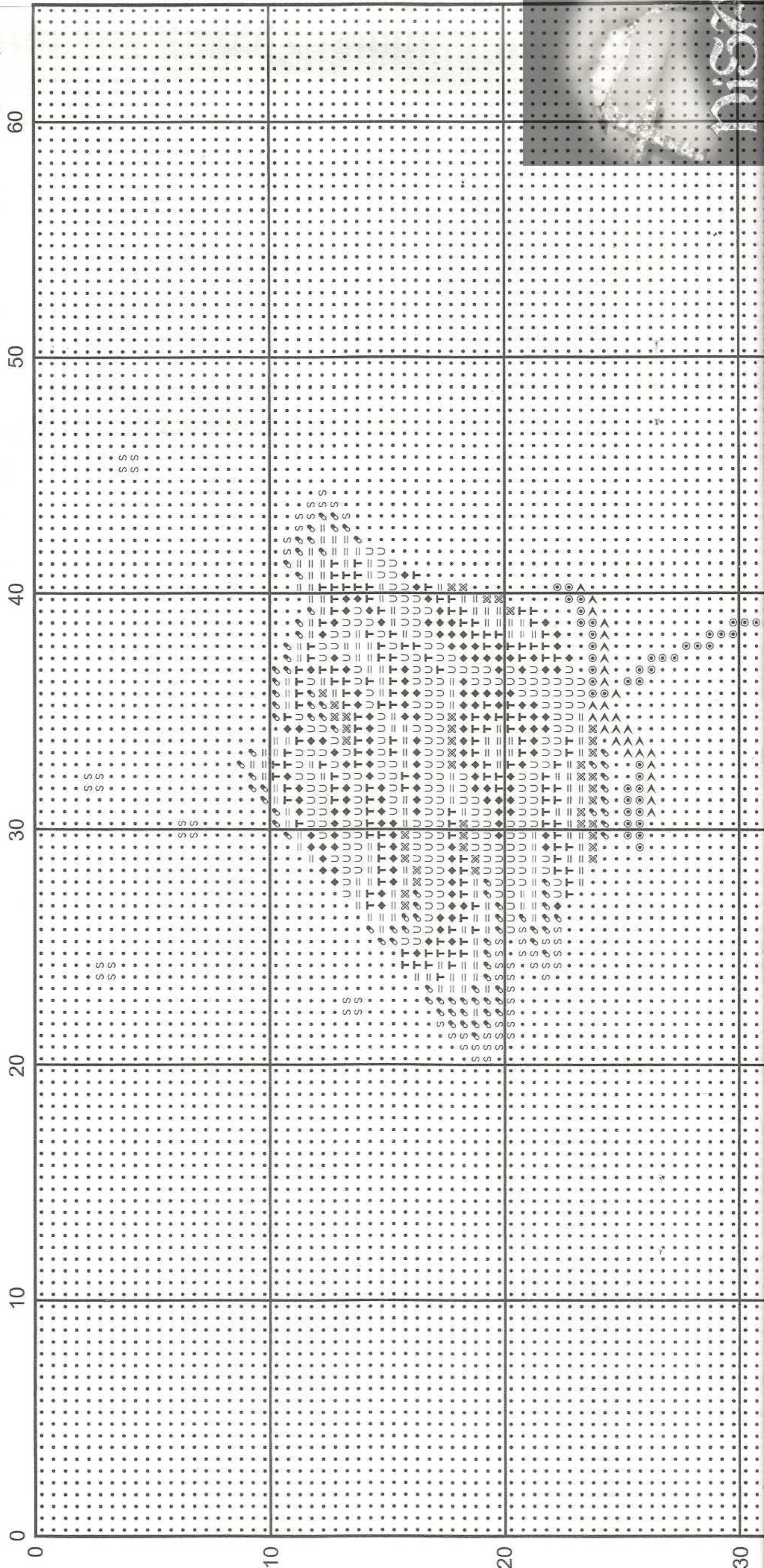



7

Първа среща

(Ариадна)

При използване на други марки конци са възможни леки цветови отклонения

Размер: 20/20 см

Сложност: * * * * *

Необходими материали: разграфена гобленова панама 13/13 квадратчета, конци в посочените в легендата цветове и количества, игла с голямо ухо и заоблен връх.

Изпълнение: работи се с гобленов бод 1:1. Използвайте конец от две или три нишки - по ваше желание. Всички контури се изработват с една нишка. След завършване изперете внимателно и изгладете от опаковата страна. Поставете в рамка по желание. Схемата ще намерите в приложение 1, страна Б.

Комплект конци Ариадна (Ariadna) за работа на две нишки и панама може да поръчате на тел.: 032/67 53 83 на цена от: 24.00 лв.

Поръчките се изпращат с наложен платеж.
Комплектът не включва отделна схема на моделите!

Цветове на конците, легенда в приложението

1 2 3 4 5 6 7 8 9 10 11 12 13 14 15 16 17 18 19 20 21 22 23 24 25 26 27 28 29 30 31 32 33 34 35 36



nisa



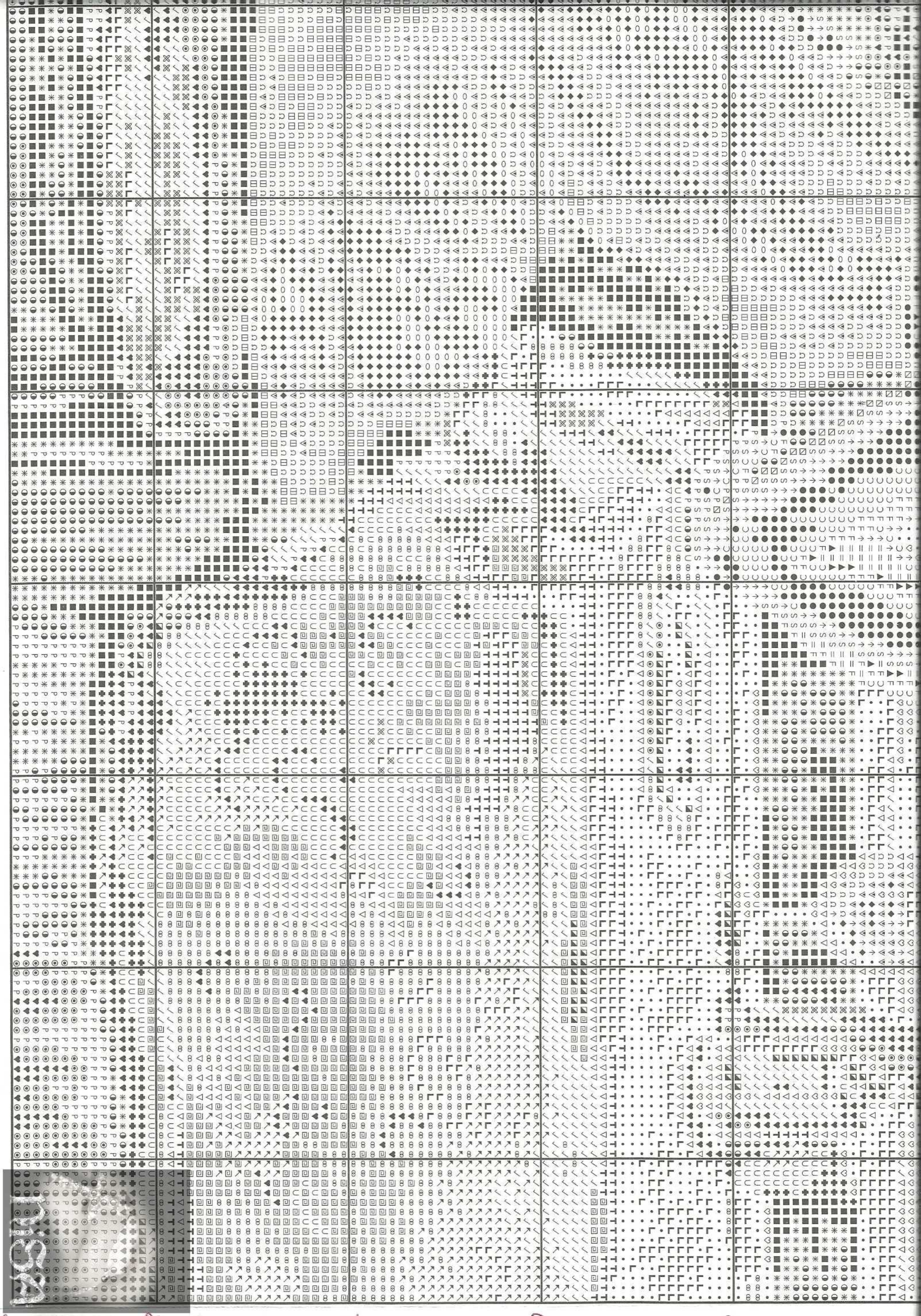



Весела пързалка

(Ариадна)

При използване на други марки конци са възможни леки цветови отклонения

Размер: 80/39 см

Сложност: * * * * *

Необходими материали: разграфена гобленова панама 39/21 квадратчета, конци в посочените в легендата цветове и количества, игла с голямо ухо и заоблен връх.

Изпълнение: работи се с гобленов бод 1:4 или кръстат бод. Използвайте конец от две или три нишки по ваше желание. Всички контури се изработват с една нишка. След завършване изпете внимателно и изгладете от опаковата страна. Поставете в рамка по желание. Схемата на гоблена ще намерите в приложение 2, страна А.

Комплект конци Ариадна (Ariadna) за работа на две нишки и панамата може да поръчате на тел.: 032/67 53 83 на цена от: 48.00 лв.

Поръчките се изпращат с наложен платеж.
Комплектът не включва отделна схема на моделите!

Цветове на конците, легенда в приложението

1 2 3 4 5 6 7 8 9 10 11 12 13 14 15 16 17 18 19 20 21 22 23 24 25 26 27 28 29 30 31



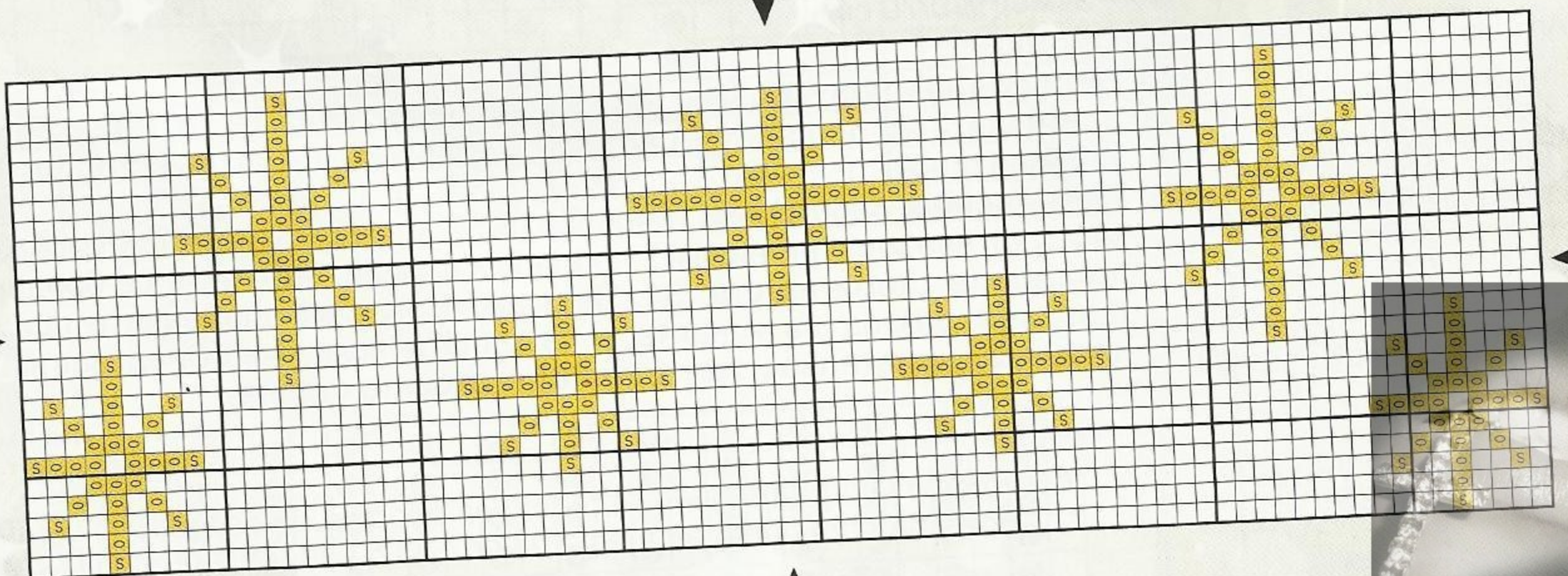

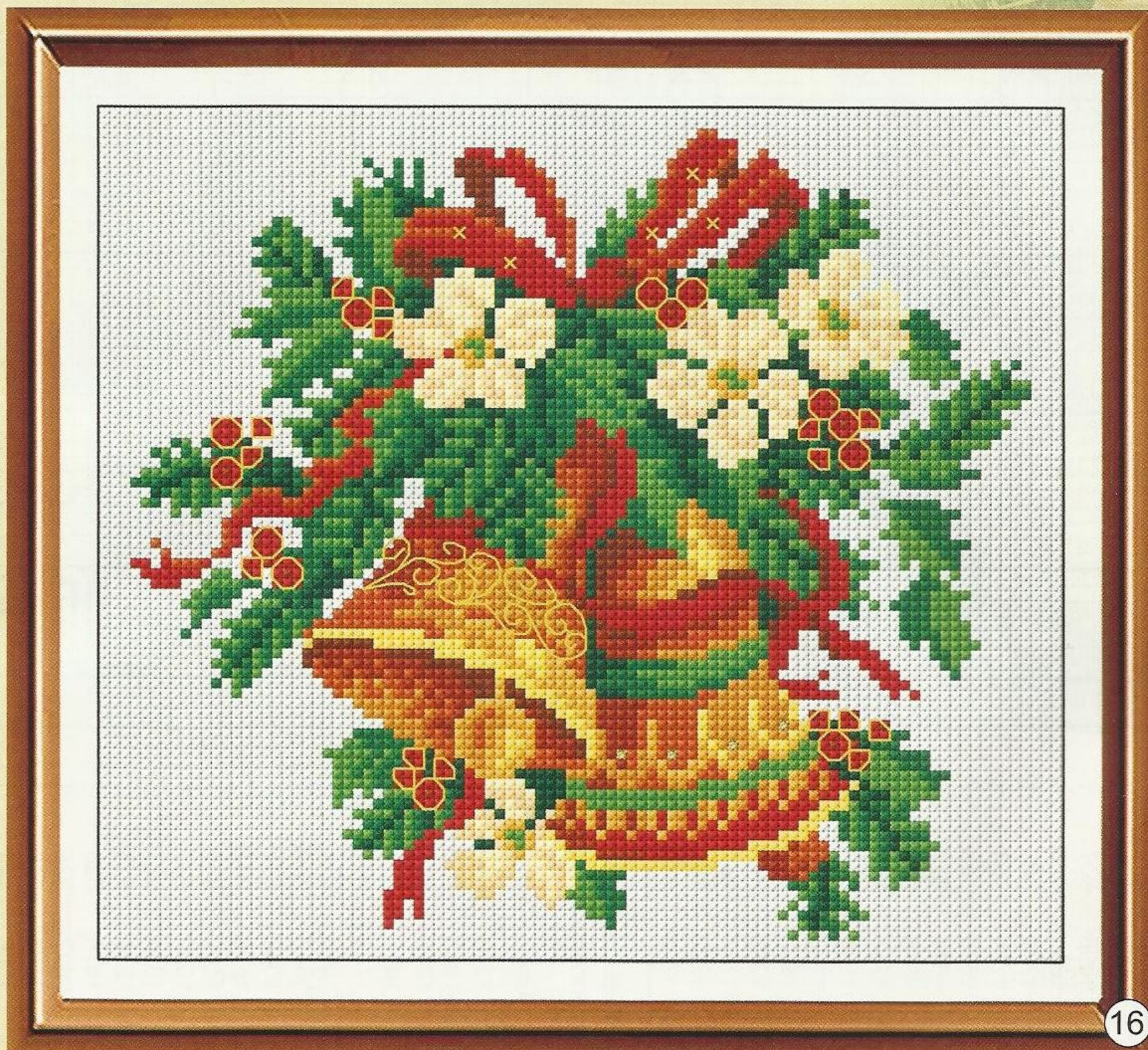

16

Коледна мелодия

(Ариадна)

При използване на други марки конци са възможни леки цветови отклонения

Размер: 22/19 см

Сложност: * * * *

Необходими материали: разграфена гобленова панама 14/13 квадратчета, конци в посочените в легендата цветове и количества, игла с голямо ухо и заоблен връх.

Изпълнение: работи се с гобленов бод 1:4 или кръстат бод. Използвайте конец от две или три нишки - по вашо желание. Всички контури се изработват с една нишка. Може да изработите гоблена без фон на едноцветна панамма или на такава с блестяща нишка (показани на страницата). Тази панамма се заплаща допълнително. След завършване изперете внимателно и изгладете от опаковата страна. Поставете в рамка по желание.

Комплект конци Ариадна (Ariadna) за работа на две нишки и панамма може да поръчате на тел.: 032/67 53 83 на цена от: 16.00 лв.

Поръчките се изпращат с наложен платеж.

Комплектът не включва отделна схема на моделите!

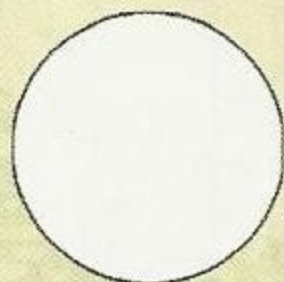

007106 - 6,00 лв
Sulta Hardanger
22 ct, бяло
36/45 см



007103 - 9,50 лв
Bellana
20 ct, бяла/сребро
35/46 см

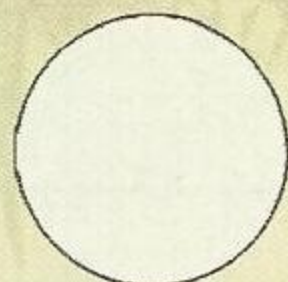

007108 - 6,00 лв
Sulta Hardanger
22 ct, шампанско
36/45 см

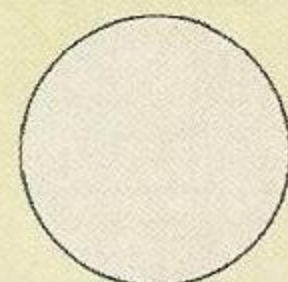

007110 - 6,00 лв
Sulta Hardanger
22 ct, екрю
36/45 см



007104 - 9,50 лв
Bellana
20 ct, шампанско/злато
35/46 см

110



120



130

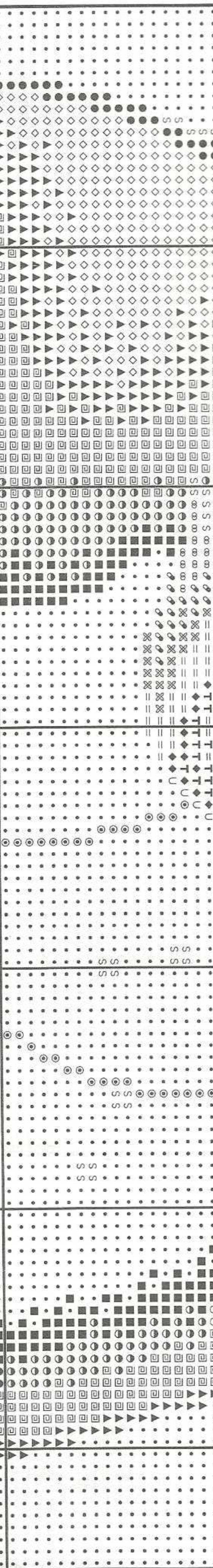

140

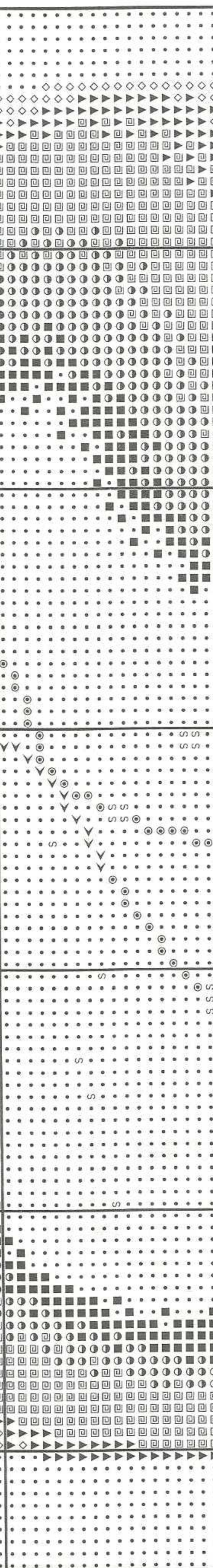

150

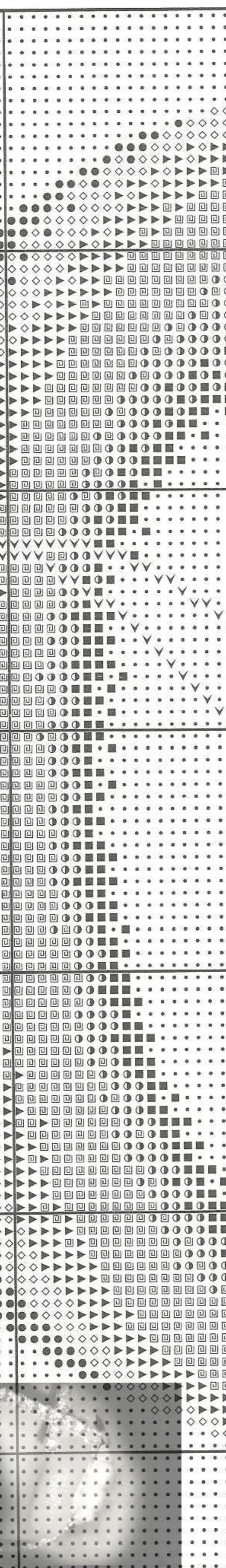

160

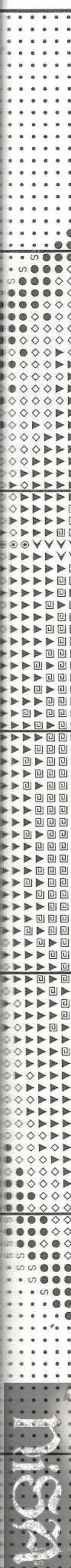



9

Легенда:

Ariadna DMC Чилета

1	○	1500	blanc	1
2	•	1621	775	2
3	✓	1622	800	4
4	S	1623	809	8
5	□	1628	322	6
6	◆	1624	797	2
7	⊗	1630	823	1
8	∨	1634	932	1
9	♥	1633	931	1
10	U	1636	930	2
11	+	1763	451	1
12	■	1762	779	1
13	=	1581	3743	4
14	⊙	1815	318	1
15	↑	1816	317	1
16	▶	1817	413	1
17	◇	1818	3799	2
18	■	1819	310	3
19	★	1768	3771	1
20	J	1783	407	1
21	●	1772	632	1
22	T	1773	3858	1
23	■	1782	938	1
24	*	1786	3371	1
25	-	1507	3770	1
26	○	1525	951	2
27	+	1526	3856	3
28	⊙	1518	722	2
29	P	1509	744	1
30	L	1749	760	2
31	■	1574	3328	1
32	♥	1778	437	1
33	■	1731	434	1

Зимен залез

(Ариадна)

При използване на други марки конци са възможни леки цветови отклонения

Размер: 57/36 см

Сложност: * * * *

Необходими материали: разграфена гобленова панама 29/20 квадратчета, конци в посочените в легендата цветове и количества, игла с голямо ухо и заоблен връх.

Изпълнение: работи се с гобленов бод 1:4 или кръстат бод. Използвайте конец от две или три нишки - по ваше желание. След завършване изперете внимателно и изгладете от опаковата страна. Поставете в рамка по желание.

Комплект конци Ариадна (Ariadna) за работа на две нишки и панама може да поръчате на тел.: 032/67 53 83 на цена от: 36.00 лв.

Поръчките се изпращат с наложен платеж.

Комплектът не включва отделна схема на моделите!

nisa



18

Коледна покривка

(Ариадна)

При използване на други марки конци са възможни леки цветови отклонения

Легенда:

	Ariadna	DMC	Чилета	
1		1685	3347	2
2		1687	701	3
3		1688	895	2
4		1507	3865	1
5		1509	726	1
6		1510	972	2
7		1779	976	2
8		1742	400	2
9		1744	300	1
10		1552	3705	1
11		1554	666	3
12		1556	304	1
13		1557	815	1
14		E3821	E3821	3

Размер: 70/70 см

Сложност: * * * *

Необходими материали: бяла гобленова панама 74/74 см, конци в посочените в легендата цветове и количества, игла с голямо ухо и заоблен връх.

Изпълнение: работи се с гобленов бод 1:4 или кръстат бод. Използвайте конец от две или три нишки - по ваше желание. Мотивите се бродират по показаните схеми на стр. 34. Показаното им разположение е примерно. Даденият разход на конците е за цялата покривка. След завършване изперете внимателно и изгладете от опаковата страна.

Комплект конци Ариадна (Ariadna) за работа на две нишки и панама може да поръчате на тел.: 032/67 53 83 на цена от: 23.00 лв.

Поръчките се изпращат с наложен платеж.
Комплектът не включва отделна схема на моделите!

Схема А-2С



Схема А-2В



Схема А-2А

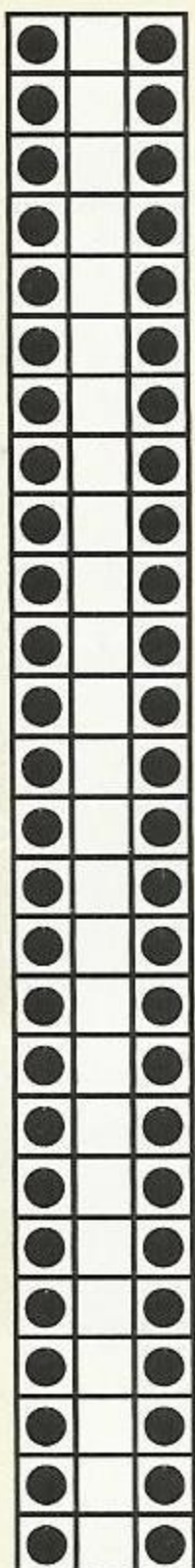

Схема А-3

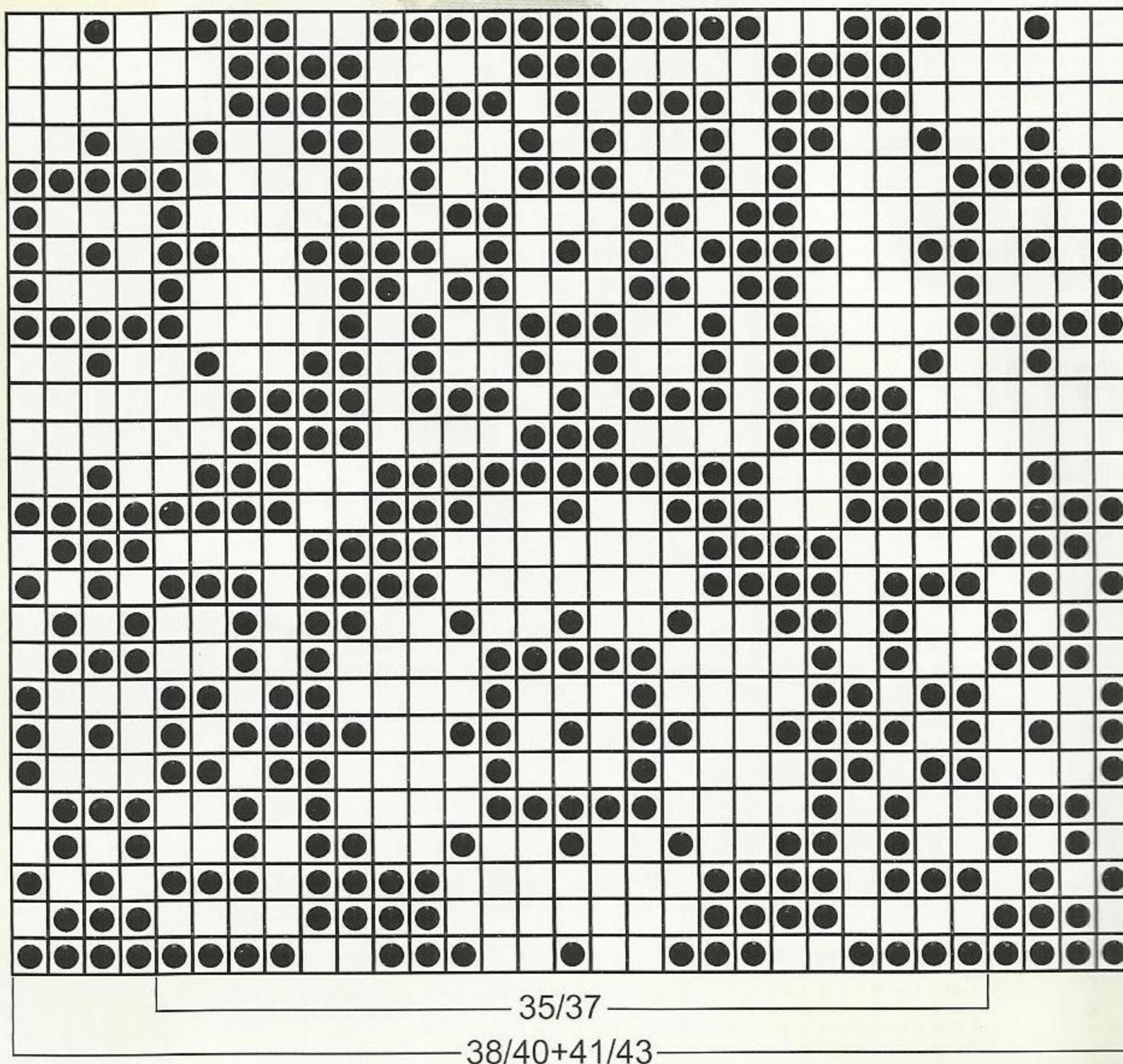

Схема А-1



Легенда:

- = бяло
- = червено
- Б - бримка
- Р - ред
- БЛ - лицева бримка
- БО - опакова бримка

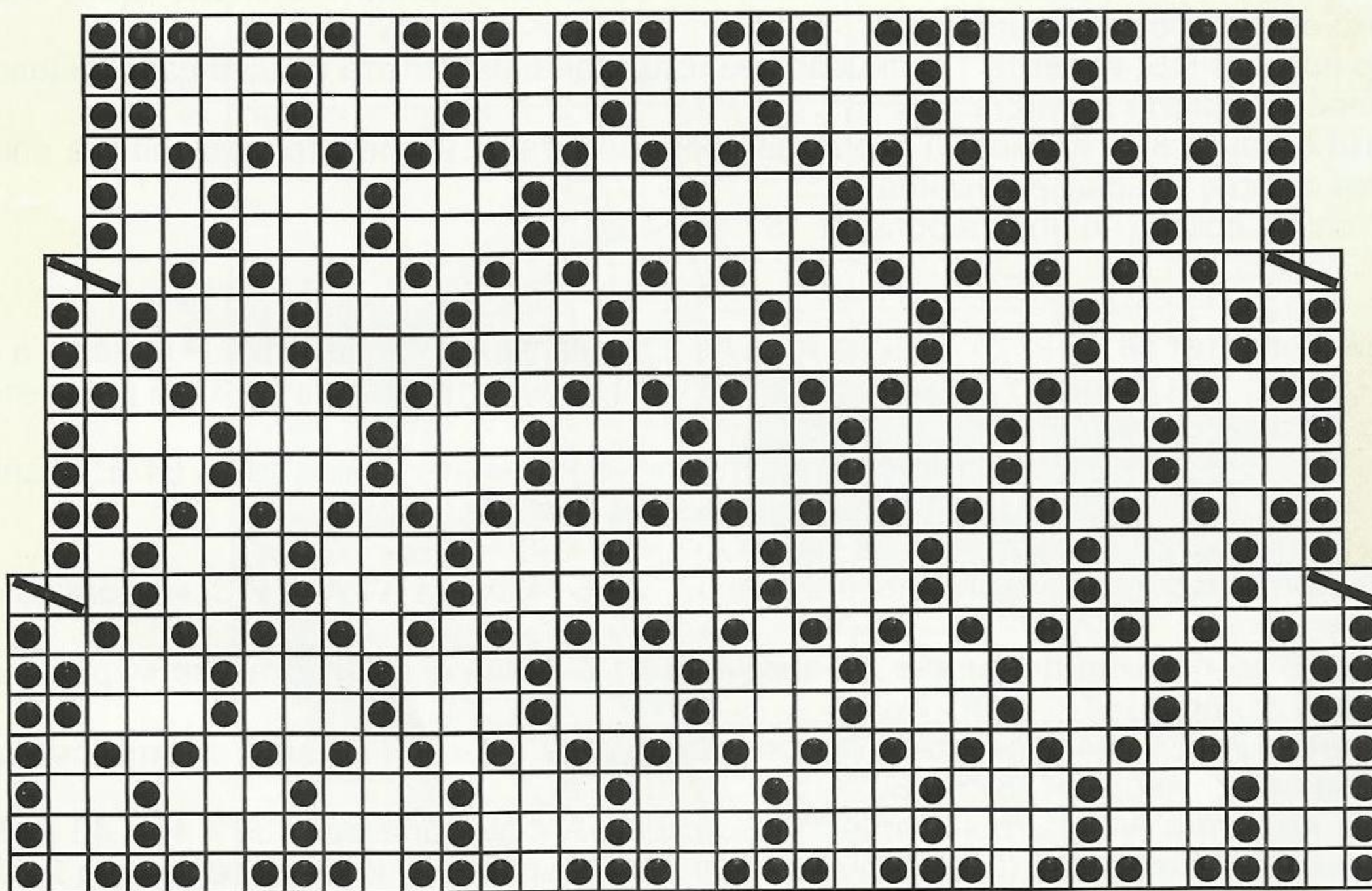
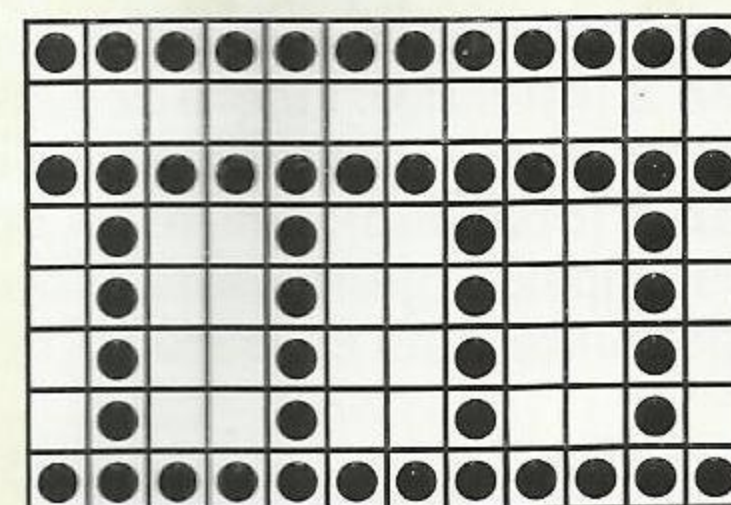
Схема А-4

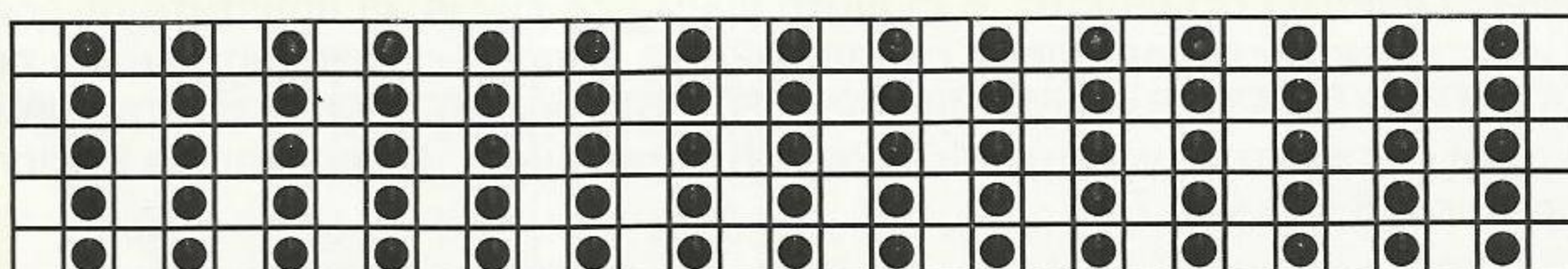

Необходими инструменти

- Игли за чорапи, 5 бр., 20 см
- PONY 36614 № 2.5 - 2,80 лв
- PONY 36616 № 3.0 - 3,30 лв



nisa



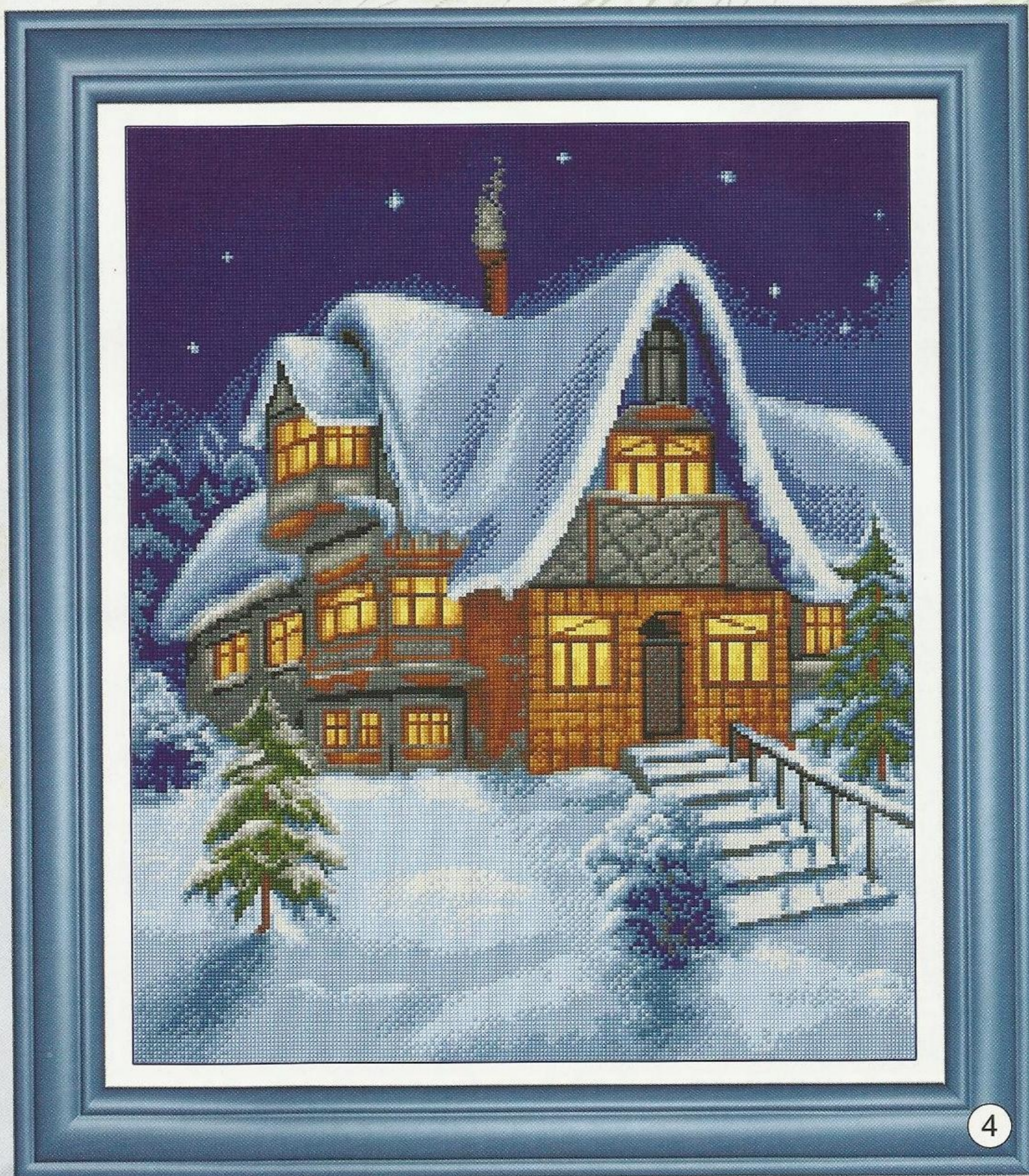

Снежен дом

(Ариадна)

При използване на други марки конци са възможни леки цетови отклонения

Размер: 23/27 см

Сложност: * * * * *

Необходими материали: разграфена гобленова панама 14/16 квадратчета, конци в посочените в легендата цветове и количества, игла с голямо ухо и заоблен връх.

Изпълнение: работи се с гобленов бод 1:1. Използвайте конец от две или три нишки - по ваше желание. След завършване изперете внимателно и изгладете от опаковата страна. Поставете в рамка по желание. Схемата ще намерите в приложение 1, страна А.

Комплект конци Ариадна (Ariadna) за работа на две нишки и панама може да поръчате на тел.: 032/67 53 83 на цена от: 19.00 лв.

Поръчките се изпращат с наложен платеж.

Комплектът не включва отделна схема на моделите!

Цветове на конците, легенда в приложението

1 2 3 4 5 6 7 8 9 10 11 12 13 14 15 16 17 18 19 20 21 22 23 24 25 26 27 28



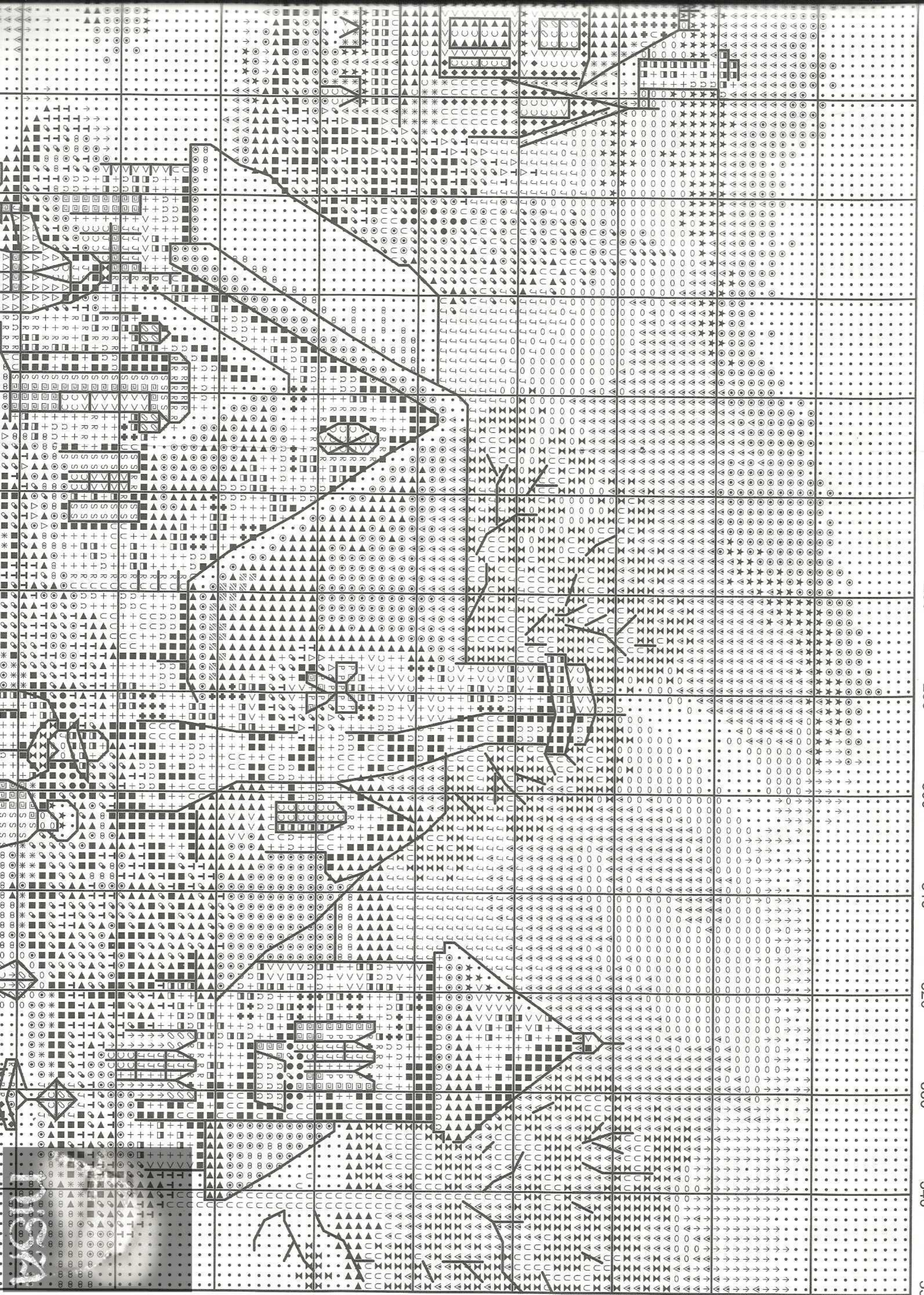

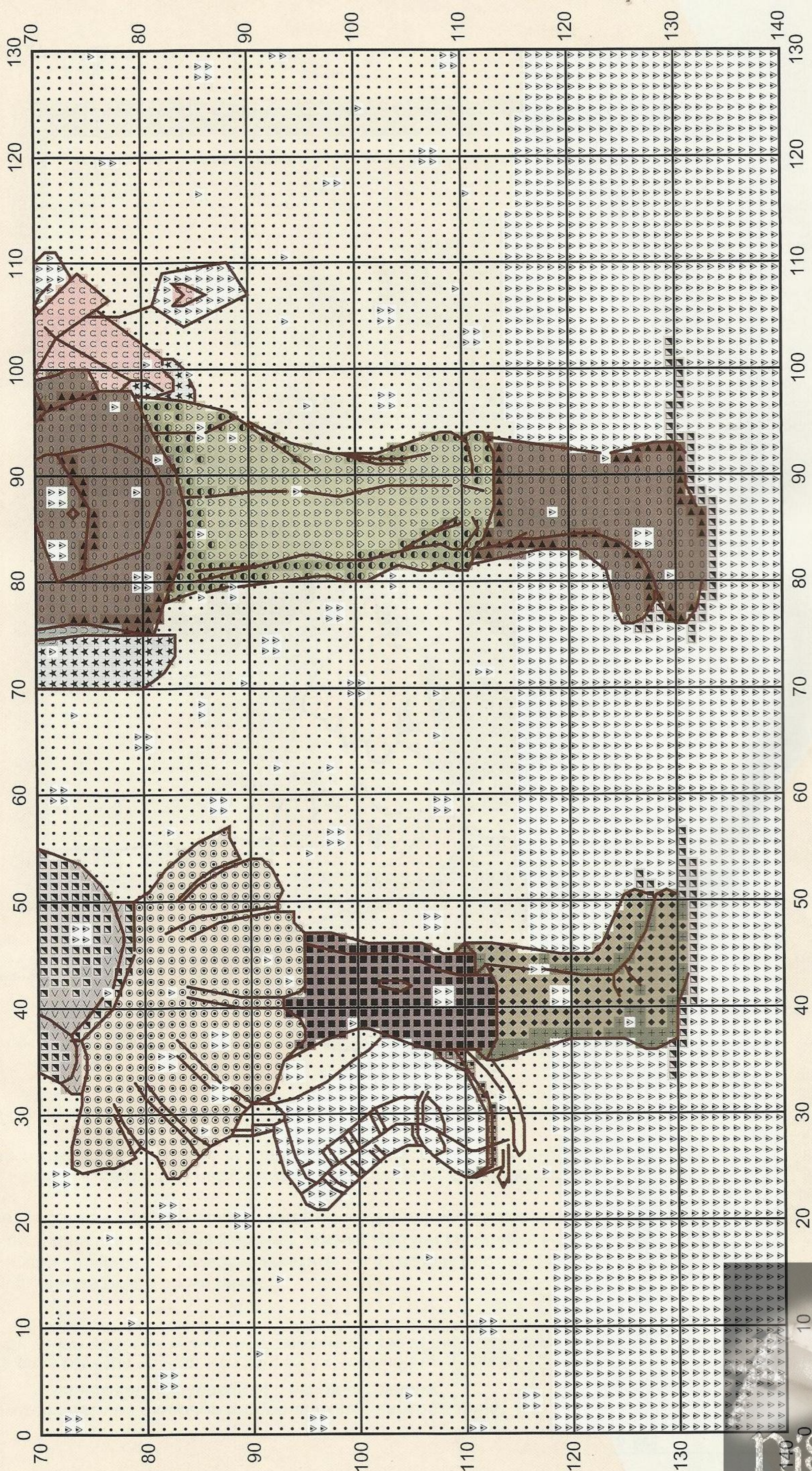





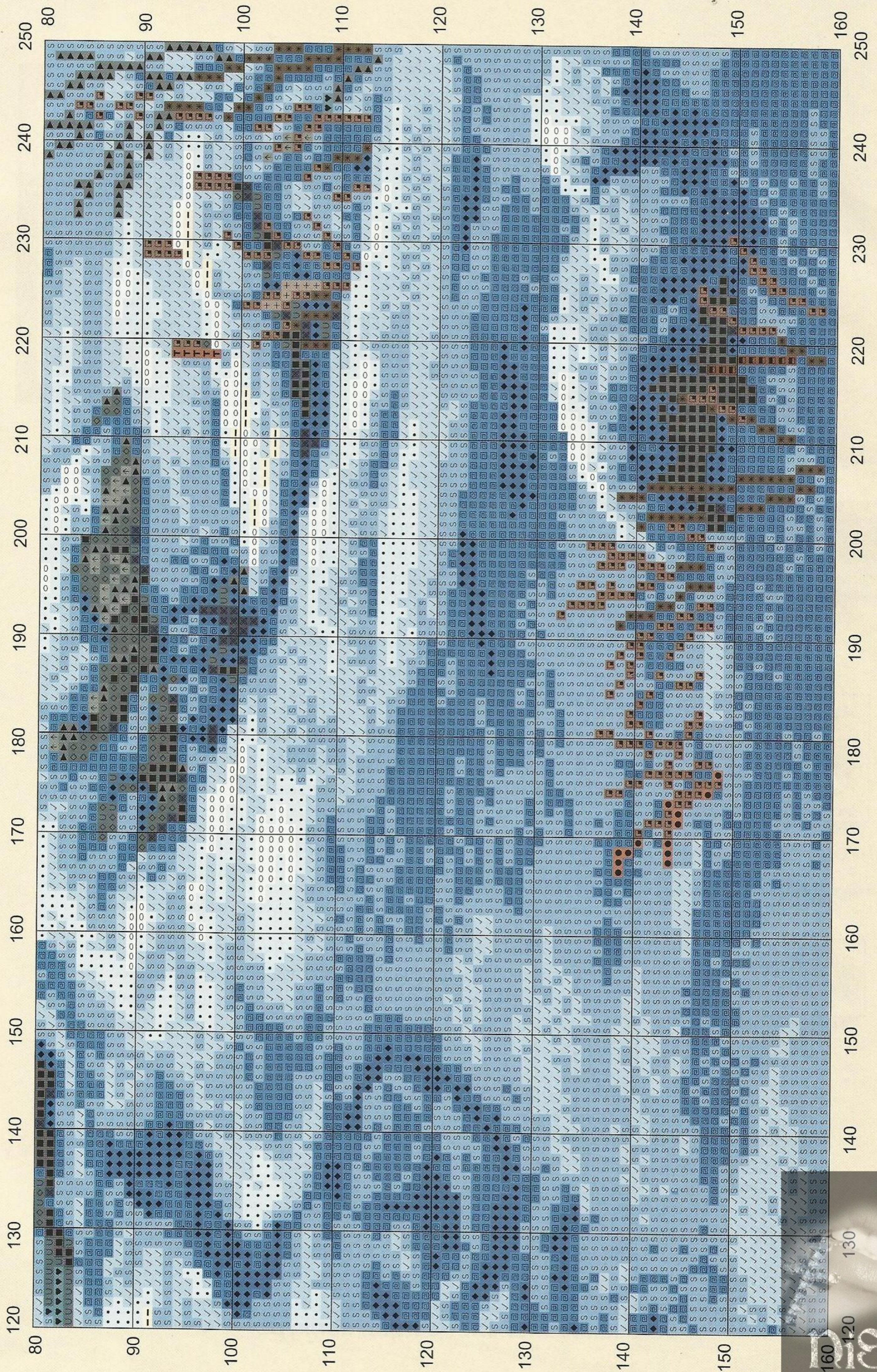

Модел 3, стр. 5
 гобленов или кръстат бод

		Конт. бод	Ariadna	DMC	Чилета
1	•		1500	blanc	20
2	○		1813	762	6
3	◆		1622	800	3
4	⋈		1615	813	3
5	◻		1616	826	1
6	+		1646	927	2
7	2		1647	926	2
8	◎		1648	3768	2
9	J		1642	3810	1
10	●		1643	3809	1
11	○		1644	3808	1
12	▼		1764	452	1
13	Ω		1763	3861	1
14	L		1808	3781	1
15	∩		1800	3021	1
16	⦿		1783	407	2
17	◻		1772	632	1
18	◇		1773	898	1
19	∩		1733	938	1
20	■	—	1819	310	3
21	P		1524	712	1
22	◻		1735	3855	1
23	▲		1532	3856	1
24	∩		1779	976	1
25	S		1747	225	2
26	∞		1748	224	1
27	>		1570	3731	1
28	⊗		1571	150	1



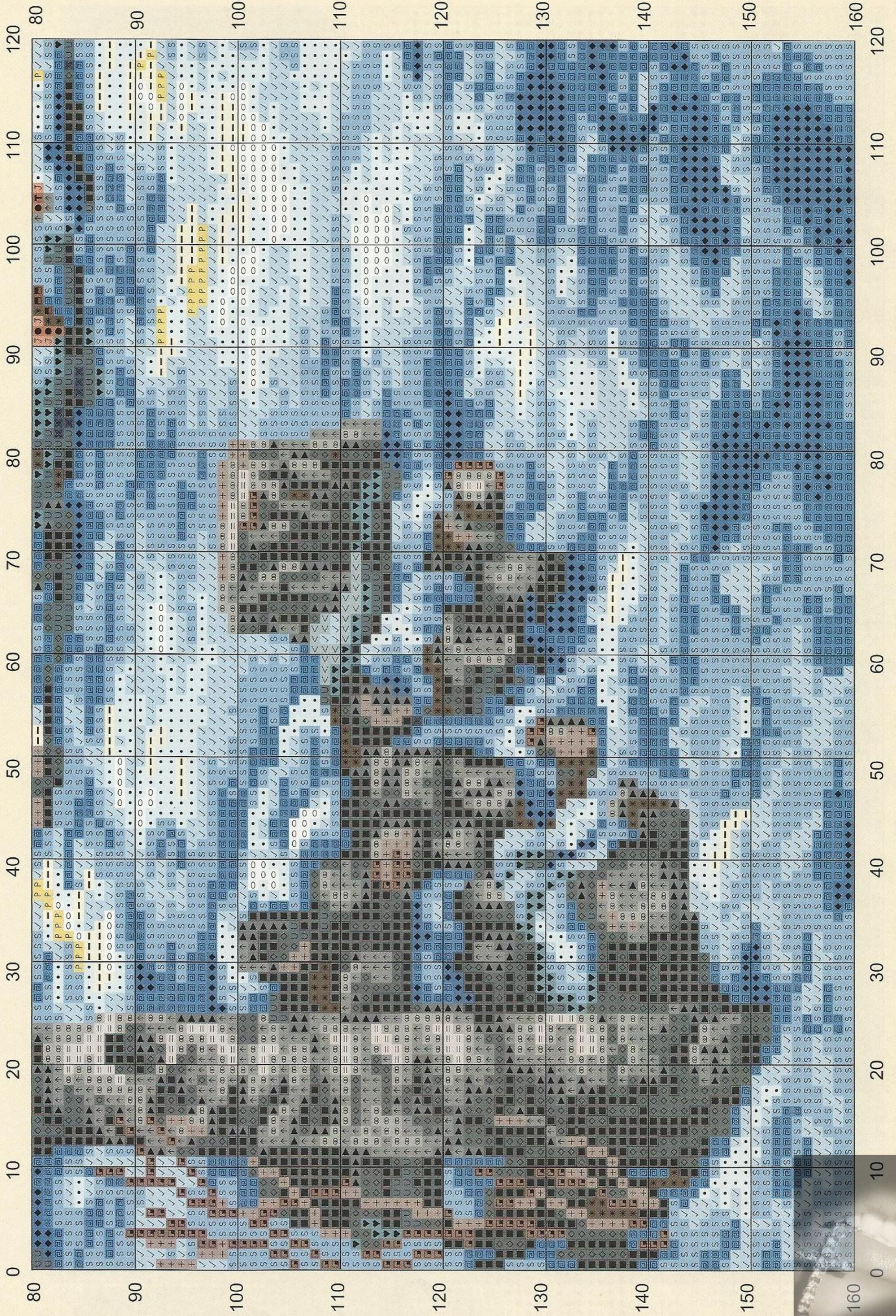

Модел 7, стр. 9
гобленов бод

Конт.
бод

Ariadna DMC Чилета

			Ariadna	DMC	Чилета
1	=		1765	948	1
2	▲		1753	3774	1
3	F		1767	950	1
4	○		1768	758	1
5	●		1769	3064	1
6	↑		1770	407	1
7	S		1771	3772	1
8	▣		1772	632	1
9	♡		1507	3865	1
10	•		1776	712	2
11	L		1531	3855	1
12	⊗		1736	3854	1
13	✓		1534	3853	1
14	♥		1741	3776	1
15	◎		1742	301	1
16	P		1743	400	1
17	◐		1744	300	1
18	*	—	1774	938	1
19	■		1786	3371	1
20	○		1554	666	1
21	◆		1555	321	1
22	▽		1556	498	1
23	Ω		1557	815	1
24	▣		1751	814	1
25	⌘		1641	597	1
26	◇		1642	3810	1
27	▣		1643	3809	1
28	J		1644	3808	1
29	∞		1806	453	1
30	↖		1764	452	1
31	⊞		1811	648	1
32	U		1763	451	1
33	+		1762	3860	1
34	T		1787	822	1
35	▽		1804	3023	1
36	▣		1803	640	1

Модел 2, стр. 4
 гобленов или кръстат бод

	Конт. бод	Ariadna	DMC	Чилета	
1	∞	1621	775	3	
2	∇	1631	3753	5	
3	⊙	1632	3752	6	
4	◀	1637	932	5	
5	¼	1638	931	1	
6	*	1636	930	2	
7	●	1671	163	1	
8	△	1686	988	1	
9	T	1701	904	2	
10	◊	1689	319	3	
11	•	1500	blanc	20	
12	↑	1524	3865	2	
13	◊	1513	727	1	
14	∩	1514	743	1	
15	>	1511	741	1	
16	■	1740	3826	1	
17	+	1781	975	3	
18	Ω	1782	938	1	
19	=	1764	452	1	
20	⌘	1763	451	2	
21	U	1762	3860	2	
22	★	1810	3024	2	
23	R	1806	842	1	
24	◆	1807	841	1	
25	+	1808	3781	1	
26	■	—	1786	3371	6
27	○	1765	948	4	
28	J	1754	754	3	
29	P	1546	3705	1	
30	◻	1542	349	1	
31	S	1556	304	1	





Красива дама

(Ариадна)

При използване на други марки конци са възможни леки цветови отклонения

Размер: 19/19 см

Сложност: * * * * *

Необходими материали: разграфена гобленова панама 12/12 квадратчета, конци в посочените в легендата цветове и количества, игла с голямо ухо и заоблен връх.

Изпълнение: работи се с гобленов бод 1:1. Използвайте конец от две или три нишки - по ваше желание. След завършване изперете внимателно и изгладете от опаковата страна. След завършване изперете внимателно и изгладете от опаковата страна. Поставете в рамка по желание. Схемата ще намерите в приложение 1, страна А.

Комплект конци Ариадна (Ariadna) за работа на две нишки и панамата може да поръчате на тел.: 032/67 53 83 на цена от: 17.00 лв.

Поръчките се изпращат с наложен платеж.

Комплектът не включва отделна схема на моделите!

Цветове на конците, легенда в приложението

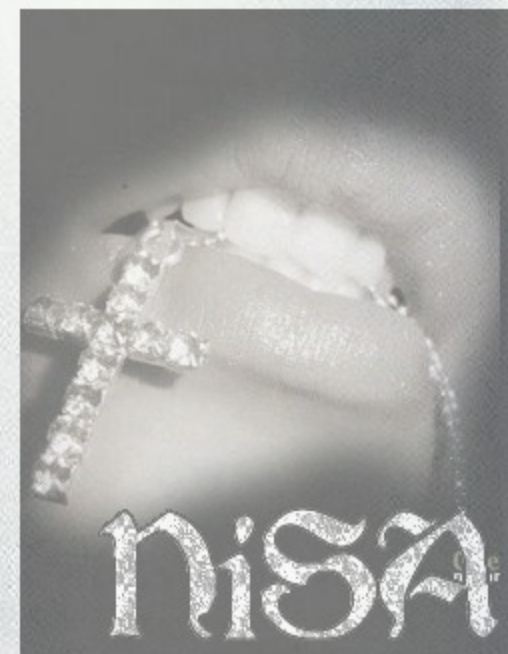

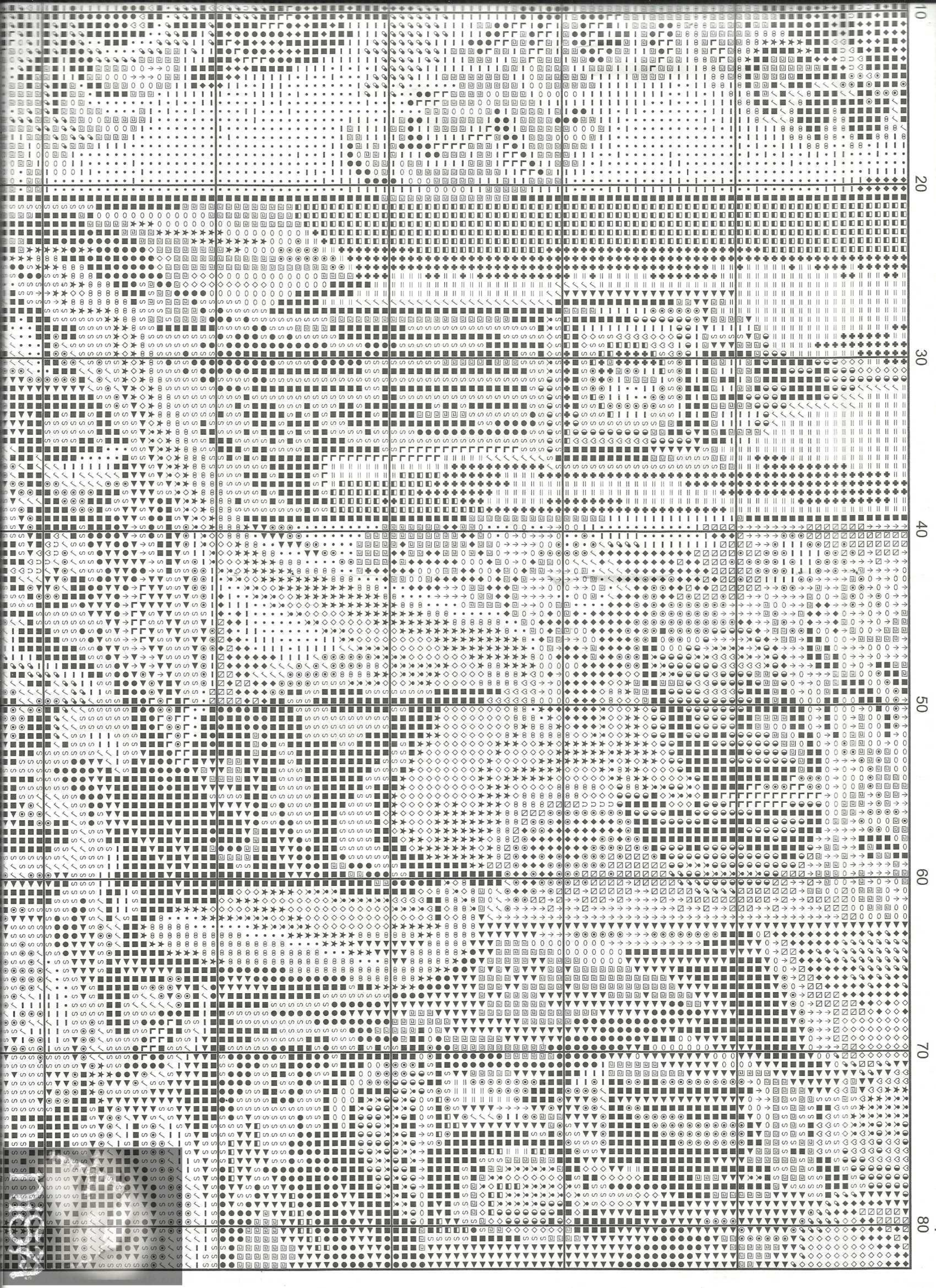

10

20

30

40

50

60

70

80

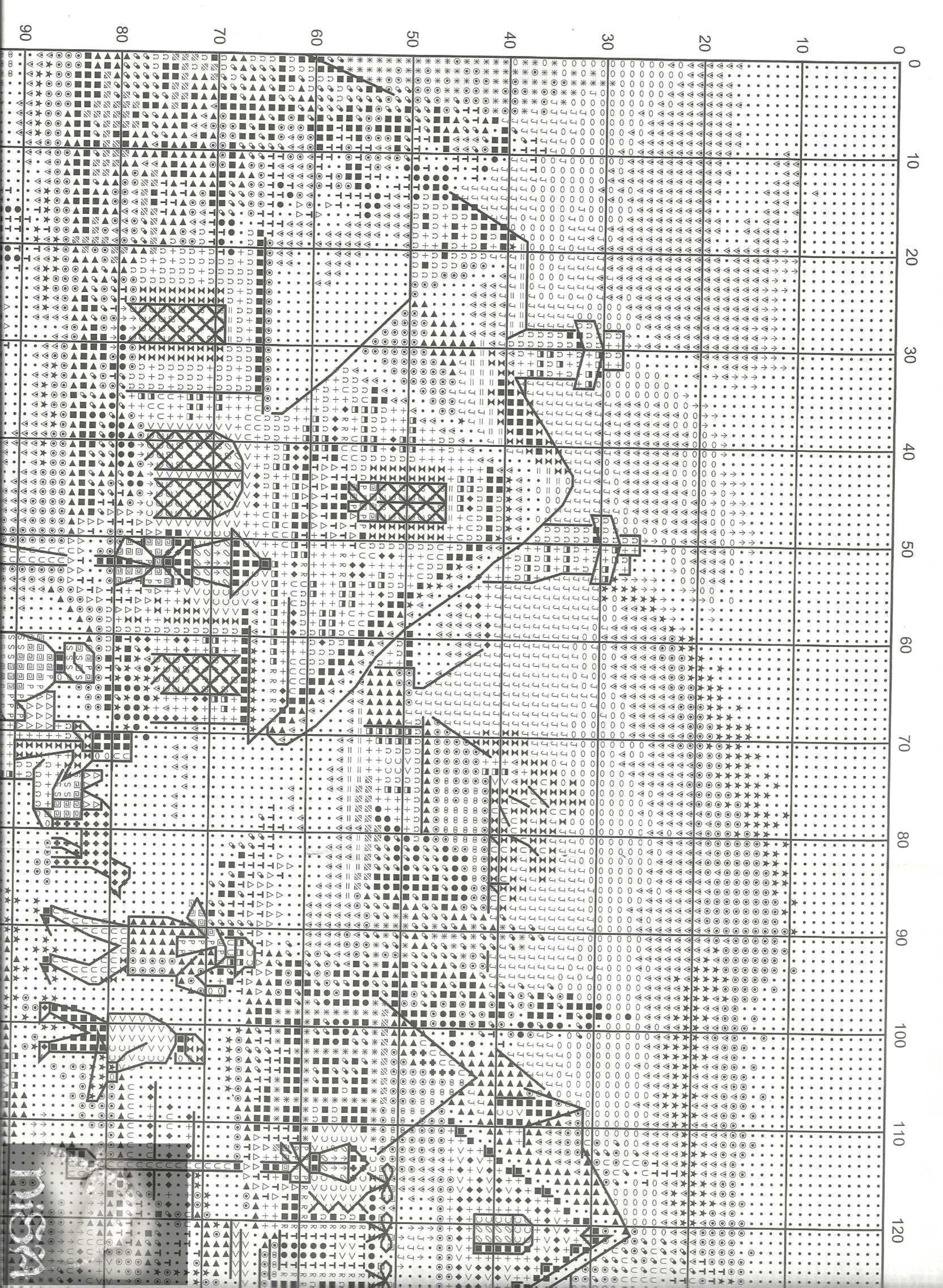

0 10 20 30 40 50 60 70 80 90 100 110 120

90

80

70

60

50

40

30

20

10

0 10 20 30 40 50 60 70 80 90 100 110 120



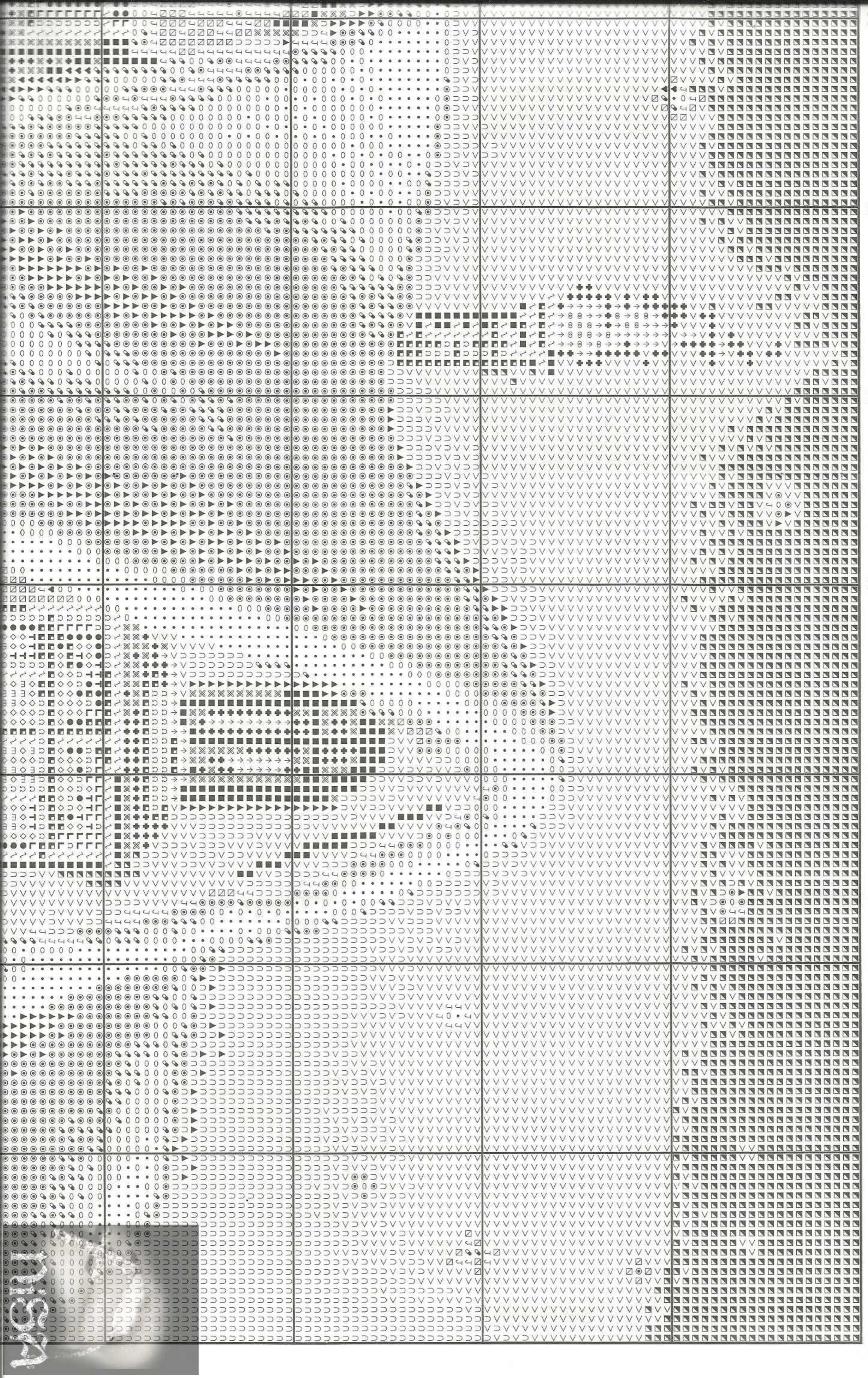



17

Снежна целувка

(Ариадна)

При използване на други марки конци са възможни леки цветови отклонения

Размер: 30/32 см

Сложност: * * * *

Необходими материали: разграфена гобленова панама 17/18 квадратчета, конци в посочените в легендата цветове и количества, игла с голямо ухо и заоблен връх.

Изпълнение: работи се с гобленов бод 1:4 или кръстат бод. Използвайте конец от две или три нишки - по ваше желание. Всички контури се изработват с една нишка. След завършване изперете внимателно и изгладете от опаковката страна. Поставете в рамка по желание.

Комплект конци Ариадна (Ariadna) за работа на две нишки и панама може да поръчате на тел.: 032/67 53 83 на цена от: 22.00 лв.

Поръчките се изпращат с наложен платеж.
Комплектът не включва отделна схема на моделите!

Легенда:

Конт. бод	Ariadna	DMC	Чилета
1	1500	blanc	5
2	1805	3866	13
3	1809	3033	1
4	1764	452	1
5	1807	841	1
6	1808	839	1
7	1763	3861	1
8	1762	779	1
9	1782	938	2
10	1581	3743	1
11	1582	3042	1
12	1580	3041	1
13	1814	415	1
14	1815	414	1
15	1754	353	1
16	1544	3708	1
17	1535	921	1
18	1804	644	1
19	1798	642	1

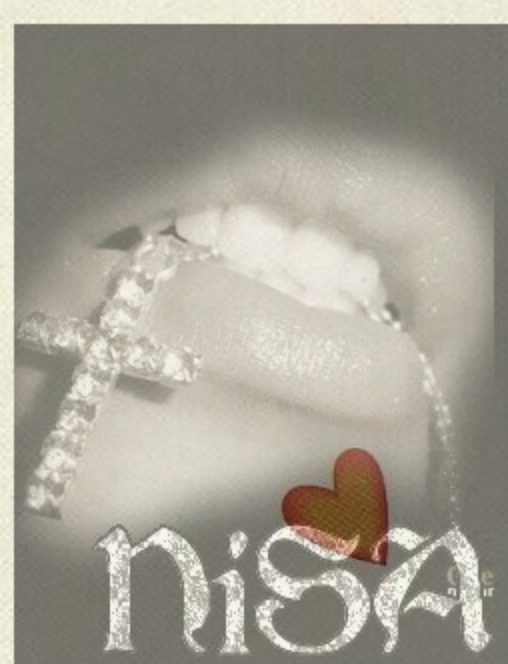
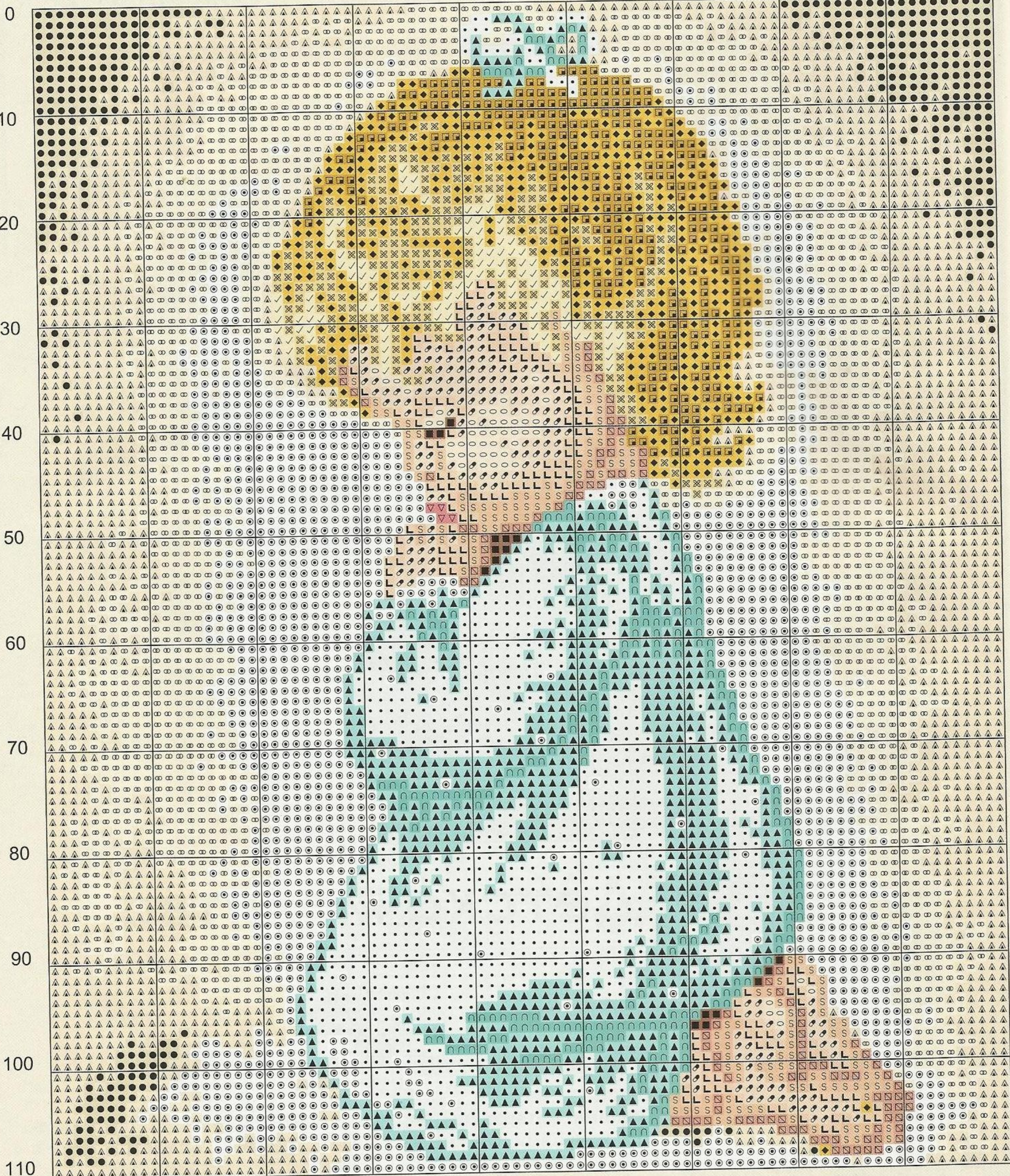

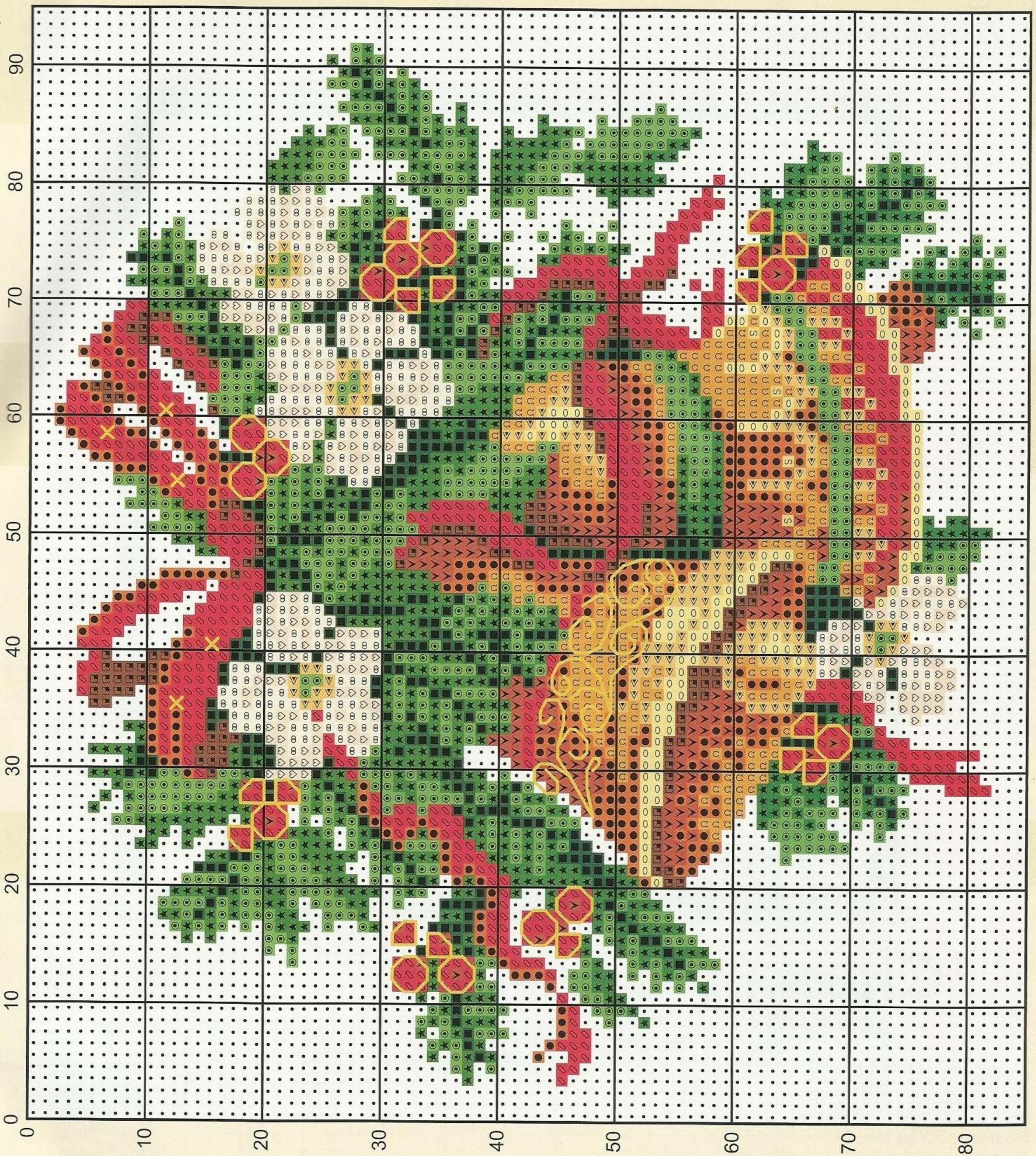

Легенда:

Конт. бод	Агиадна	DMC	Чилета
1	1500	blanc	5
2	1507	3865	1
3	1525	951	1
4	1513	727	1
5	1515	742	1
6	1517	740	1
7	1529	946	1
8	1548	666	1
9	1758	304	1
10	1744	918	1
11	1685	3347	1
12	1701	904	1
13	1689	319	1
14	E3821	E3821	1
	DMC		

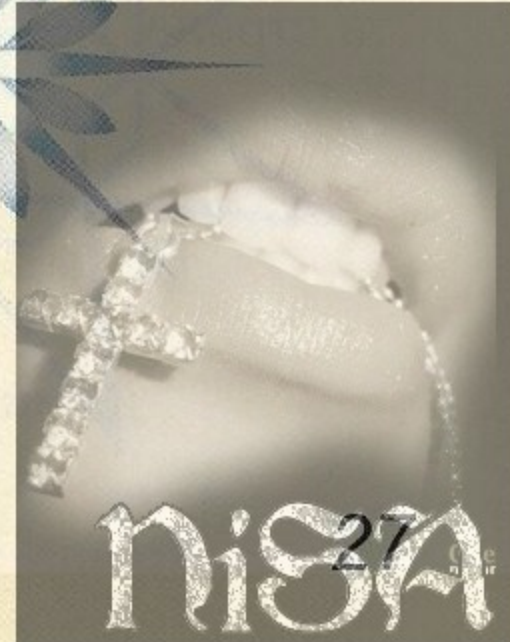
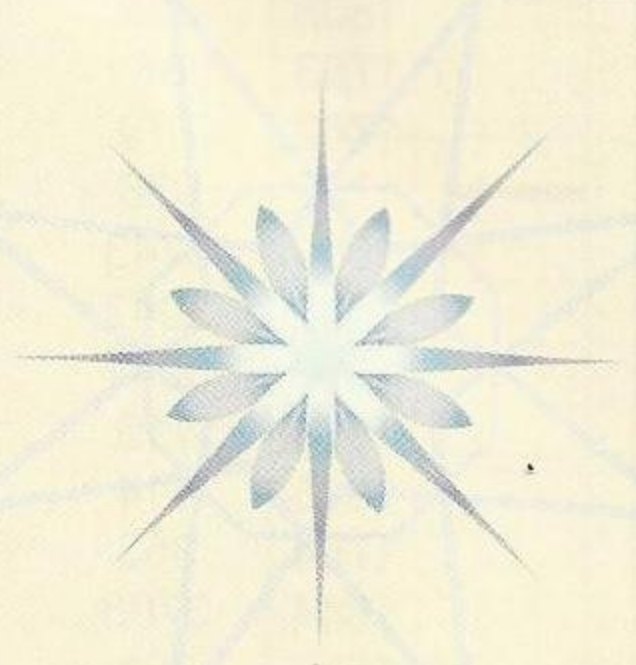

nisa

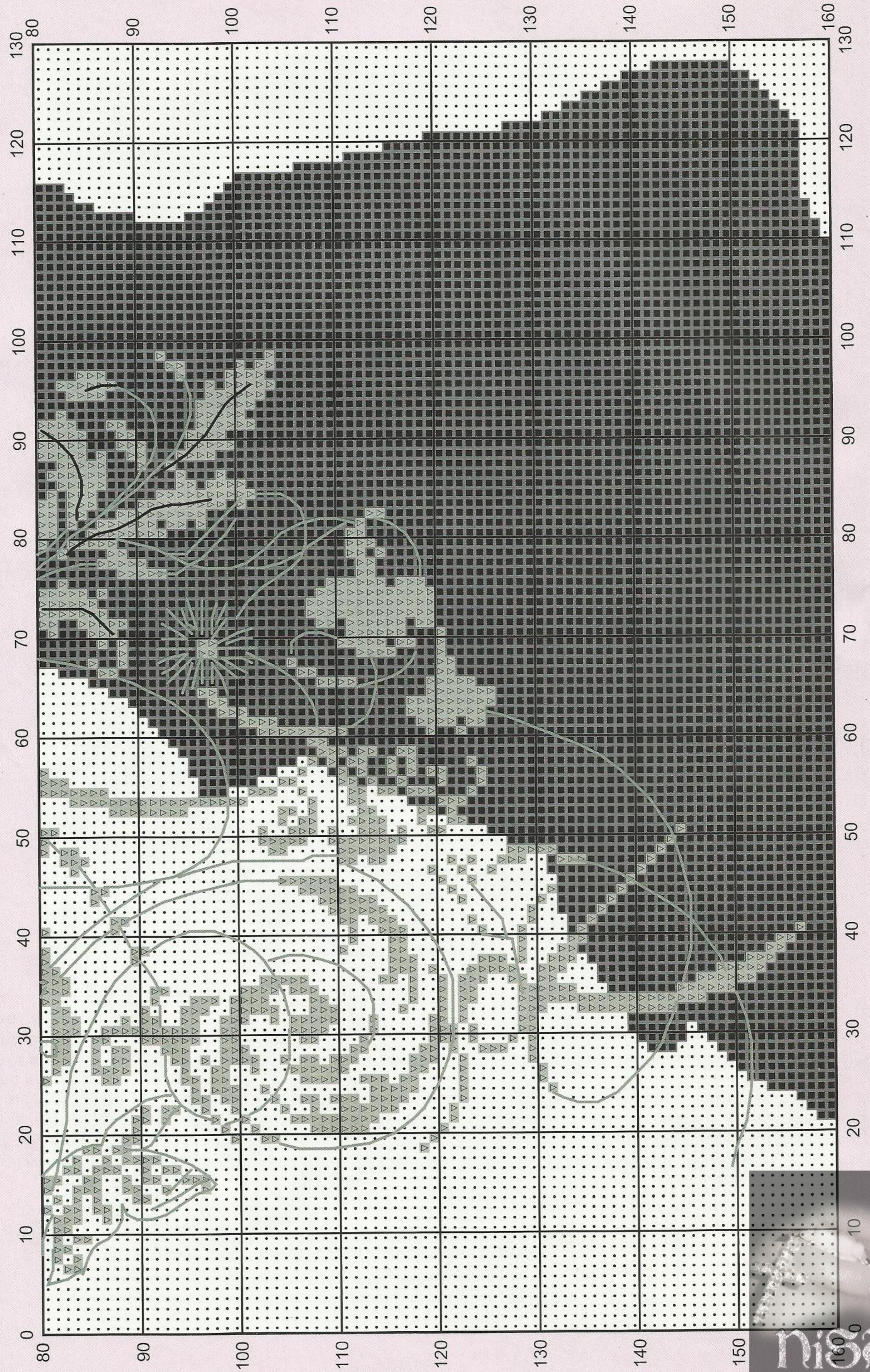



Света Ана

(Ариадна)

При използване на други марки конци са възможни леки цветови отклонения

Размер: 15/23 см

Сложност: * * *

Необходими материали: разграфена гобленова панама 11/14 квадратчета, конци в посочените в легендата цветове и количества, игла с голямо ухо и заоблен връх.

Изпълнение: работи се с гобленов бод 1:1. Използвайте конец от две или три нишки - по ваше желание. След завършване изперете внимателно и изгладете от опаковата страна. Поставете в рамка по желание. Схемата ще намерите в приложение 2, страна Б.

Комплект конци Ариадна (Ariadna) за работа на две нишки и панама може да поръчате на тел.: 032/67 53 83 на цена от: 19.00 лв.

Поръчките се изпращат с наложен платеж.

Комплектът не включва отделна схема на моделите!

Цветове на конците, легенда в приложението

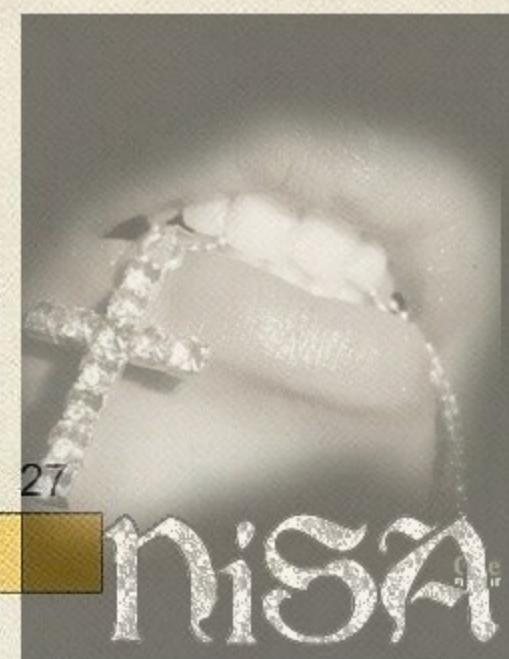



140

150

160

170

180

190

200

210

220

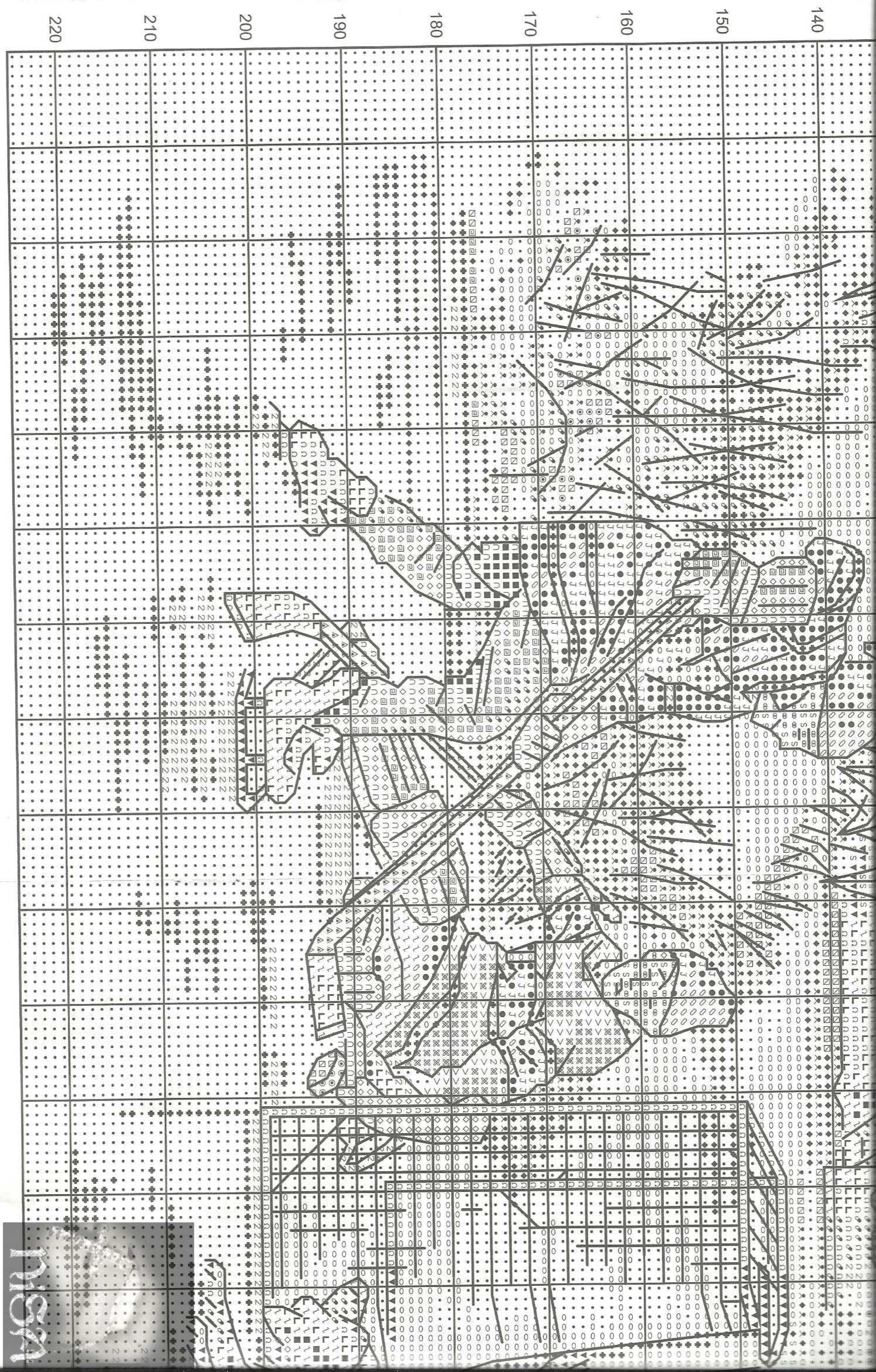

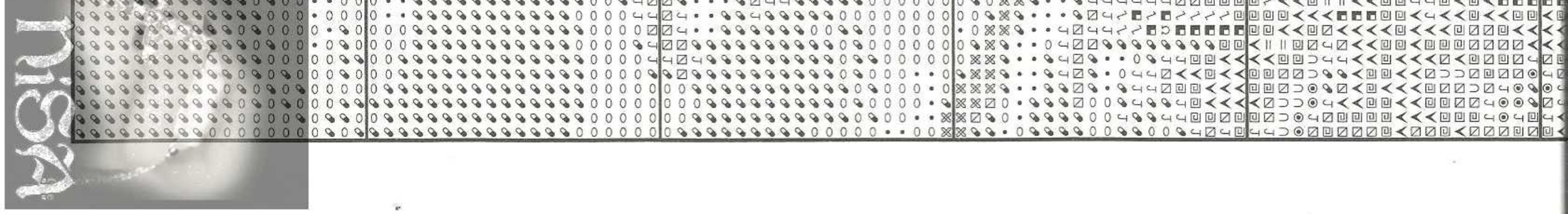
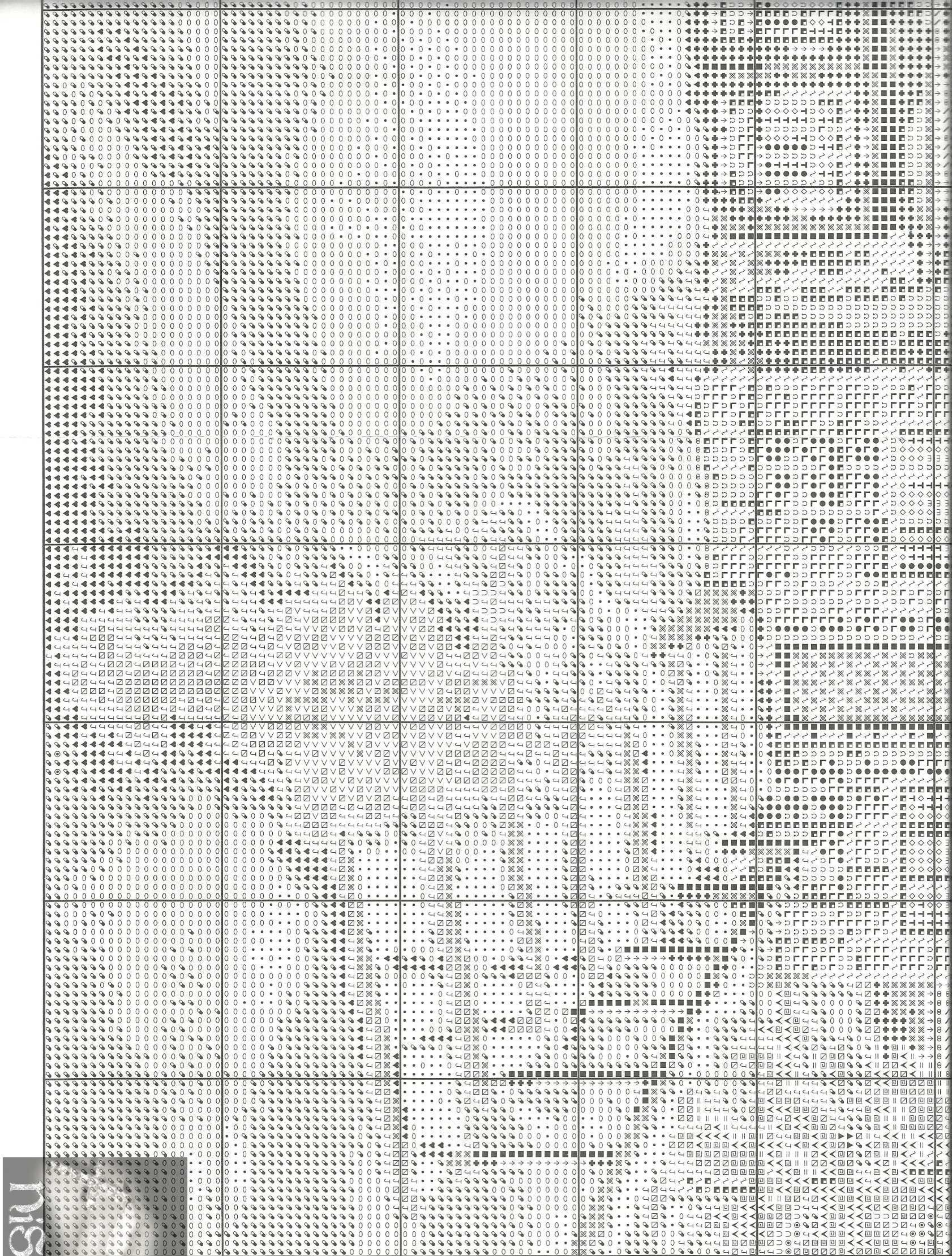

Модел 4, стр. 6
гобленов бод

Ariadna DMC Чилета

		Ariadna	DMC	Чилета
1	•	1500	blanc	1
2	○	1621	775	2
3	◎	1623	809	1
4	▲	1628	322	1
5	∩	1624	798	1
6	>	1625	796	3
7	▣	1606	820	2
8	◊	1614	827	2
9	♥	1615	813	1
10	J	1616	826	1
11	▤	1617	825	1
12	↘	1814	415	1
13	∞	1815	318	1
14	↑	1816	317	1
15	+	1817	413	1
16	⊗	1818	3799	1
17	■	1819	310	1
18	=	1713	3011	1
19	∇	1694	936	1
20	▣	1714	934	1
21	∩	1513	727	1
22	◇	1514	743	1
23	T	1515	742	1
24	●	1779	976	1
25	L	1780	3826	1
26	Ω	1743	400	1
27	▣	1744	300	1
28	↘	1733	938	1



Хокеисти

(Ариадна)

При използване на други марки конци са възможни леки цветови отклонения

Размер: 40/51 см

Сложност: * * * * *

Необходими материали: разграфена гобленова панама 22/27 квадратчета, конци в посочените в легендата цветове и количества, игла с голямо ухо и заоблен връх.

Изпълнение: работи се с гобленов бод 1:4 или кръстат бод. Използвайте конец от две или три нишки по ваше желание. Всички контури се изработват с една нишка. След завършване изперете внимателно и изгладете от опаковата страна. Поставете в рамка по желание. Схемата на гоблена ще намерите в приложение 1, страна Б.

Комплект конци Ариадна (Ariadna) за работа на две нишки и панама може да поръчате на тел.: 032/67 53 83 на цена от: 35.00 лв.

*Поръчките се изпращат с наложен платеж.
Комплектът не включва отделна схема на моделите!*

Цветове на конците, легенда в приложението
Цветове на конците, легенда в приложението

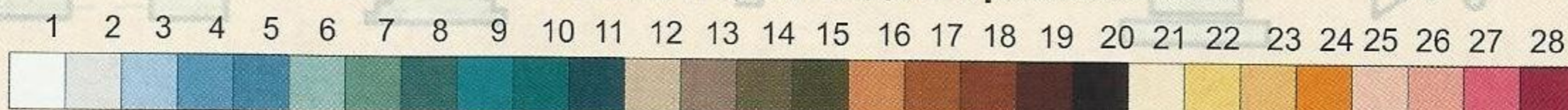

Vertical text column on the far right edge of the page.

Vertical text column on the right side of the page.

Vertical text column in the middle-right section of the page.

Vertical text column in the middle-left section of the page.

Vertical text column on the left side of the page.

Vertical text column on the far left edge of the page.

Модел 8, стр. 10
 60

Модел 8, стр. 10
 гобленов бод

Ariadna DMC Чилета

1	—	1614	827	1
2	⊙	1615	813	1
3	◆	1616	826	1
4	▣	1617	825	1
5	♥	1618	824	1
6	■	1630	823	1
7	●	1780	3826	1
8	◐	1781	975	1
9	U	1782	898	3
10	•	1765	948	1
11	Ω	1753	3774	1
12	◊	1767	950	1
13	◇	1769	758	1
14	▽	1770	407	1
15	▣	1771	3772	1
16	L	1772	632	1
17	⌘	1750	355	1
18	∞	1500	blanc	1
19	T	1813	762	1
20	△	1634	932	1
21	+	1633	931	1
22	M	1638	930	1
23	⊞	1636	3750	1
24	=	1507	3865	1
25	*	1730	3823	1
26	●	1735	3855	1
27	<	1726	728	1

50

40

30

20

10

0

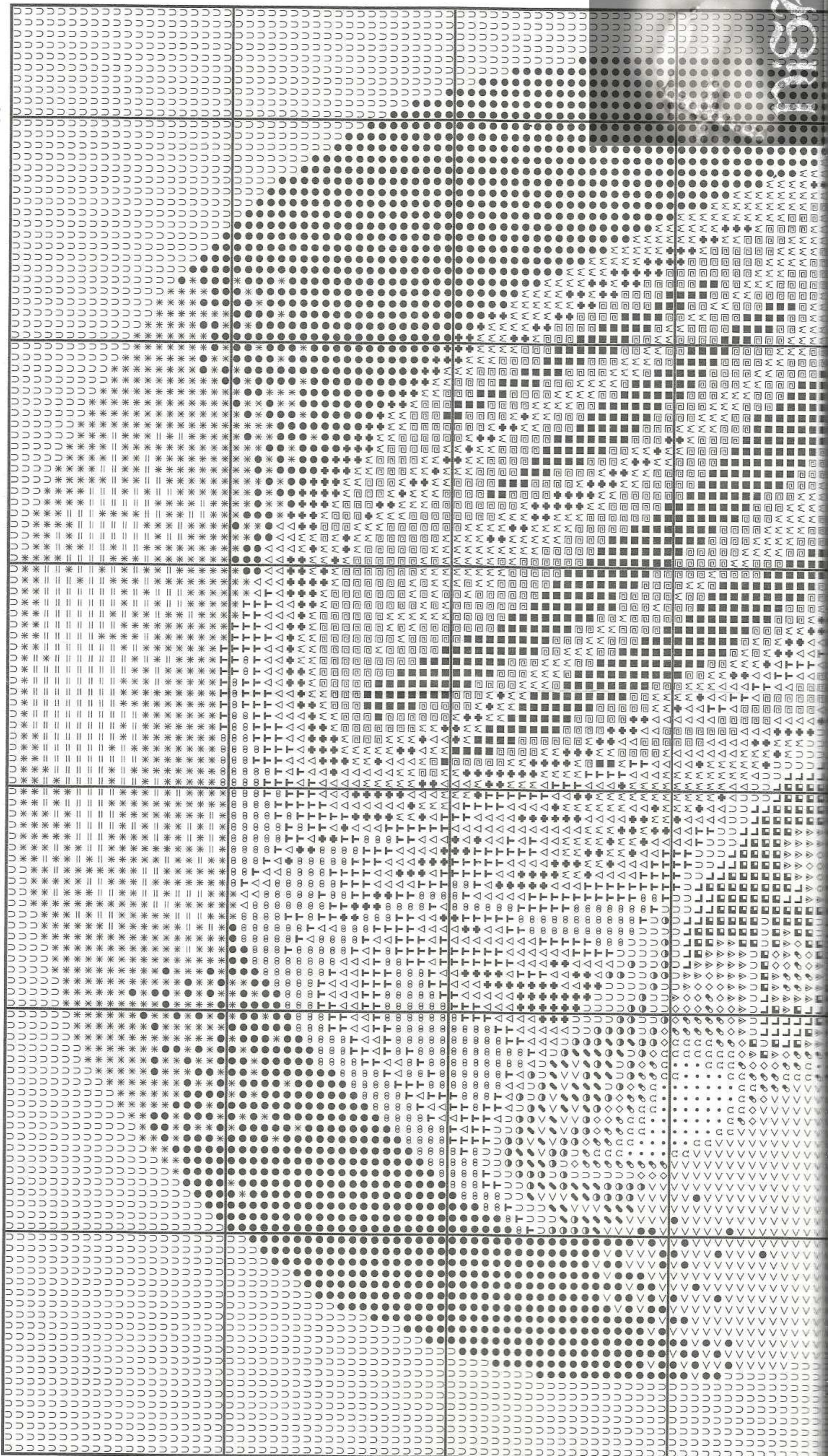

10

20

30

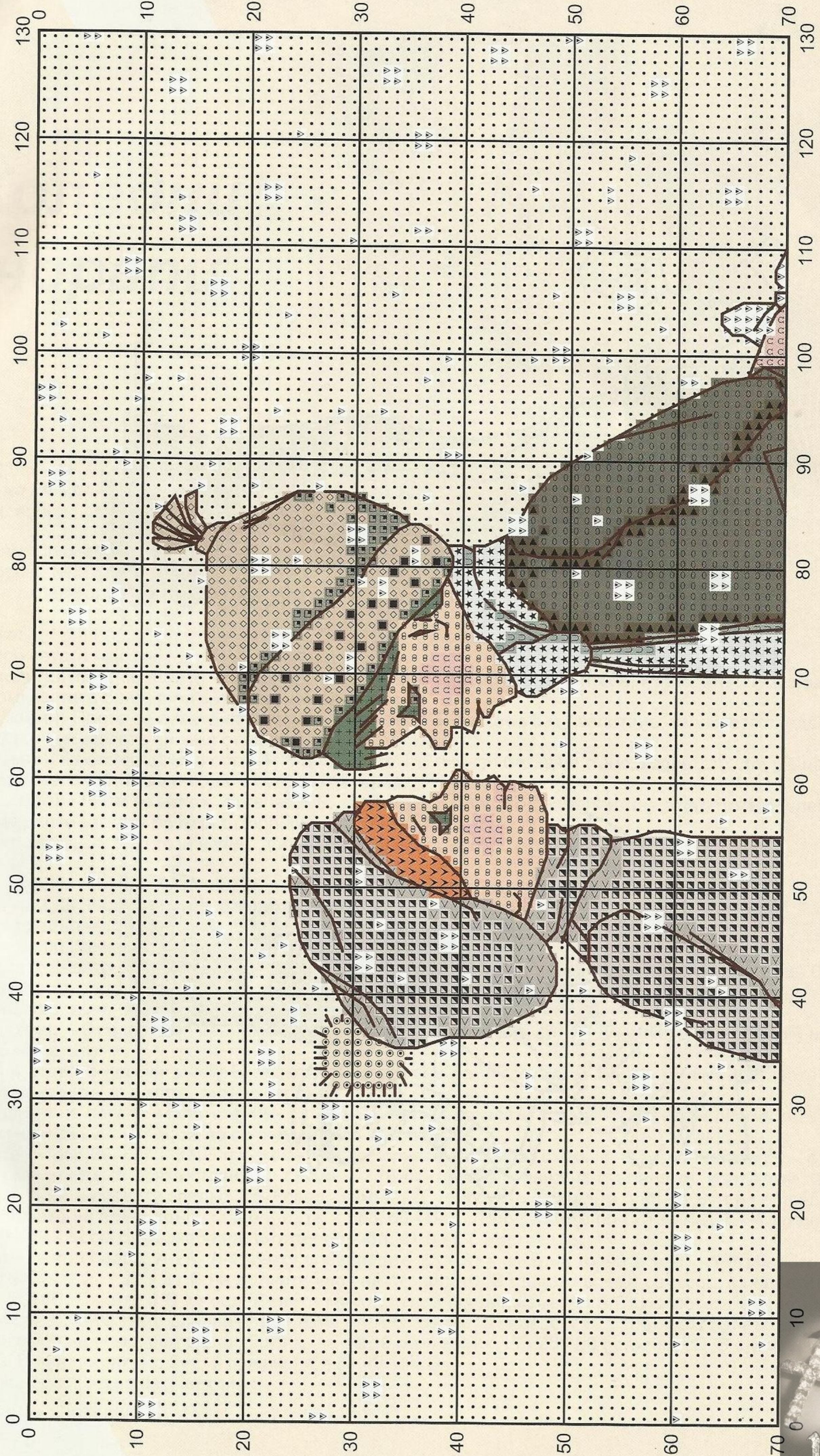

110 120 130 140 150 160 170 180 190 200 210 220 230 240

