

Abecedarios 2

en punto de cruz

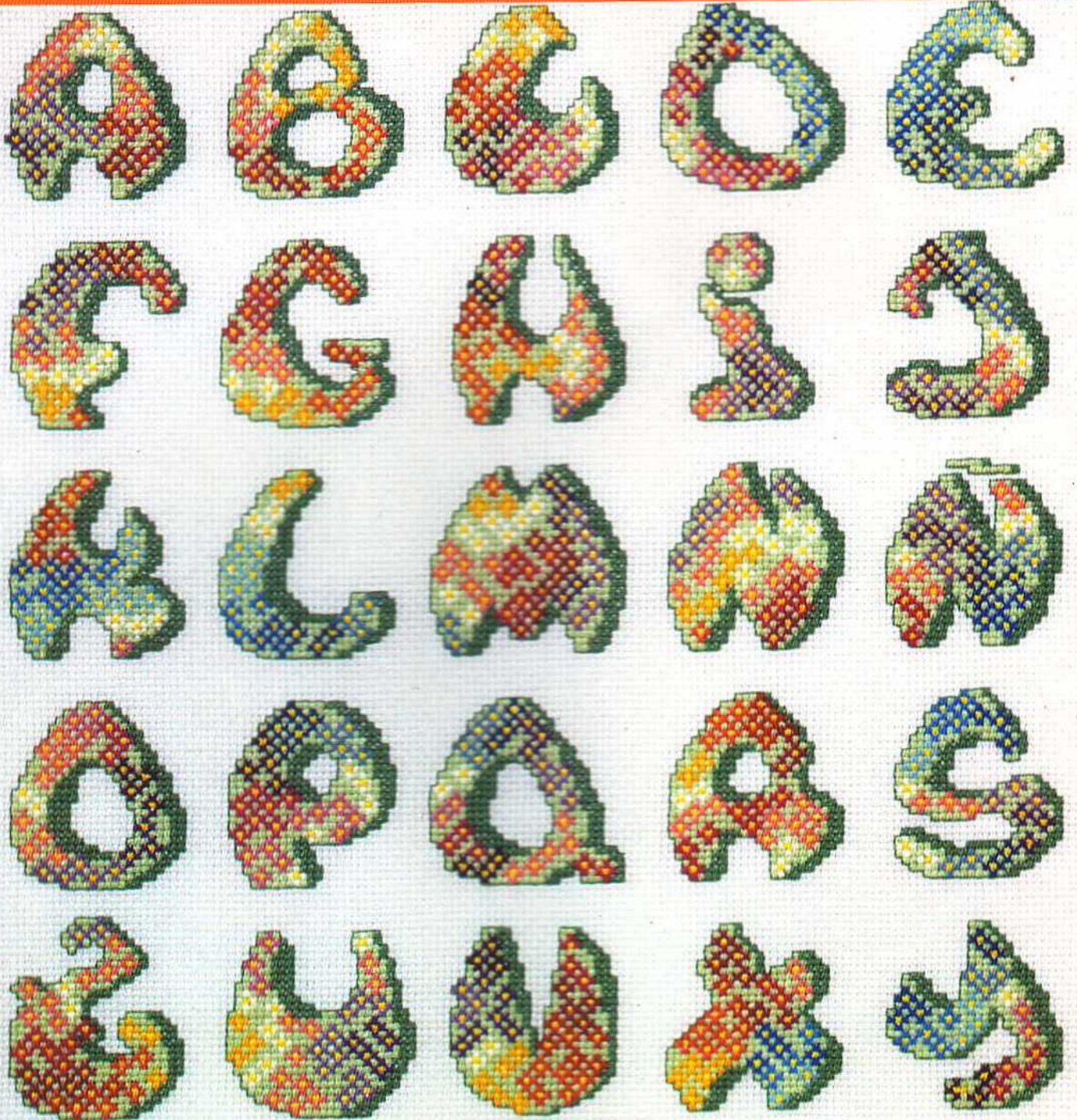

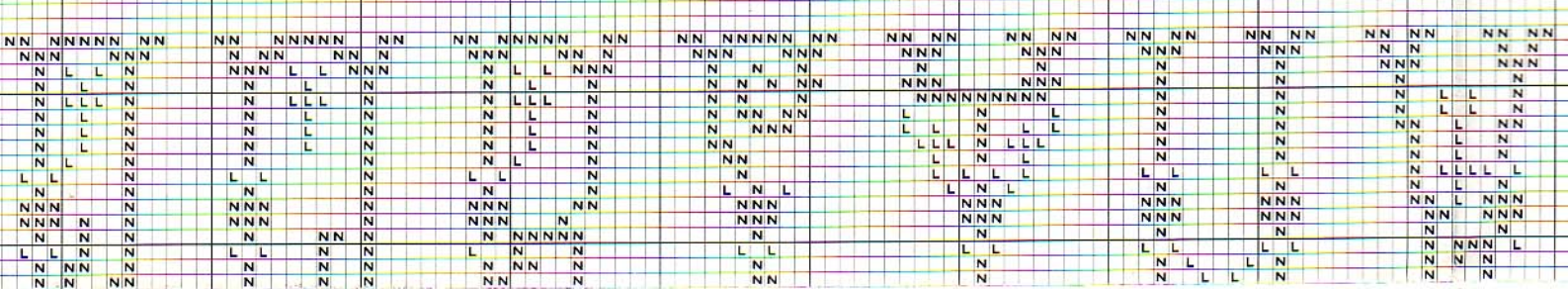
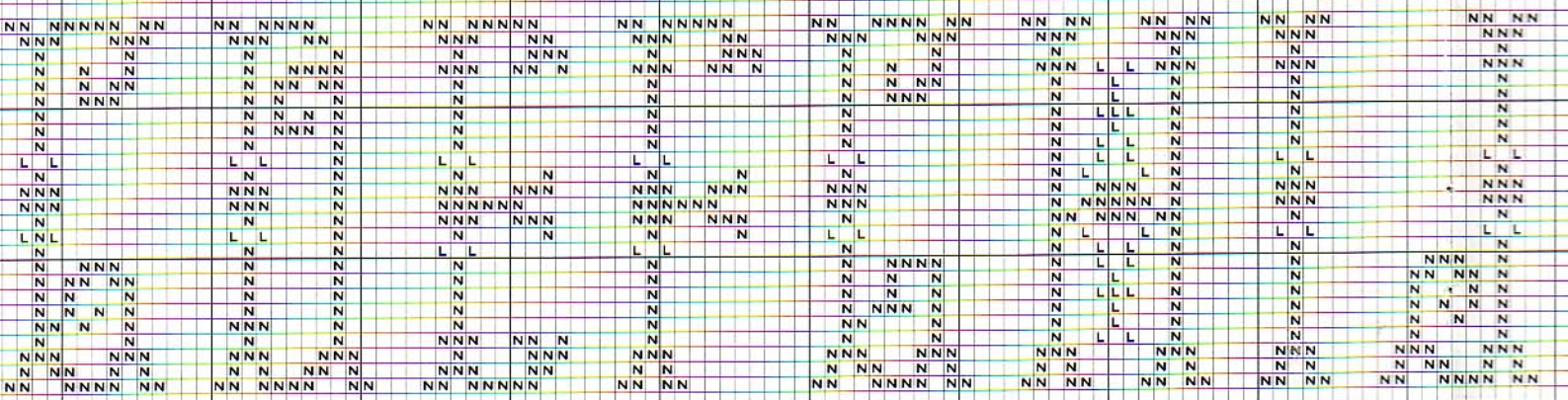
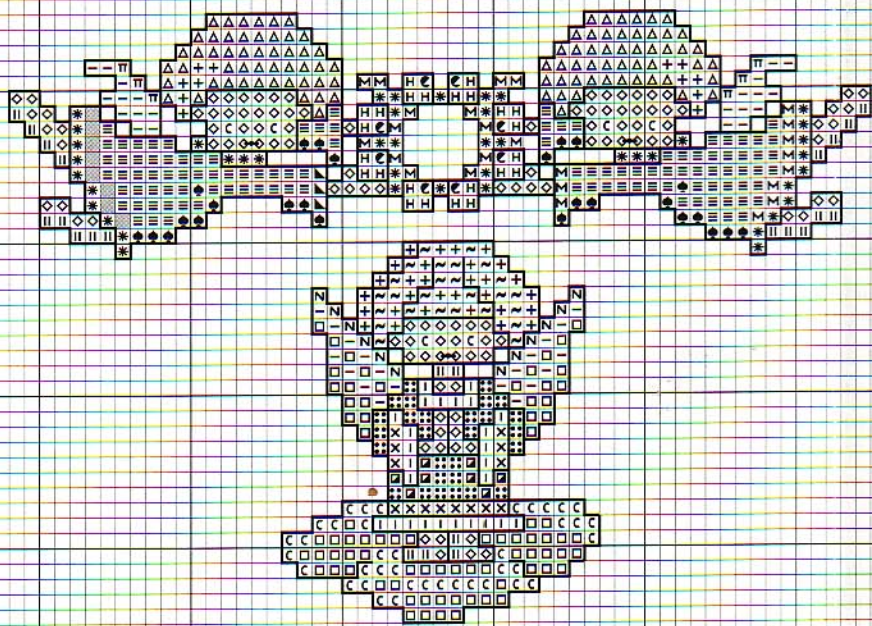
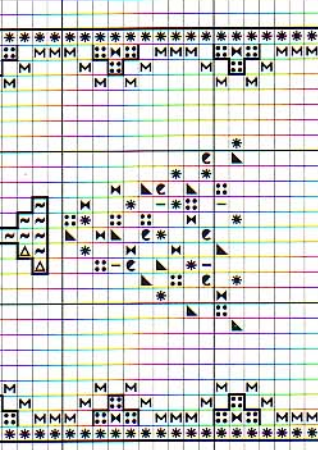
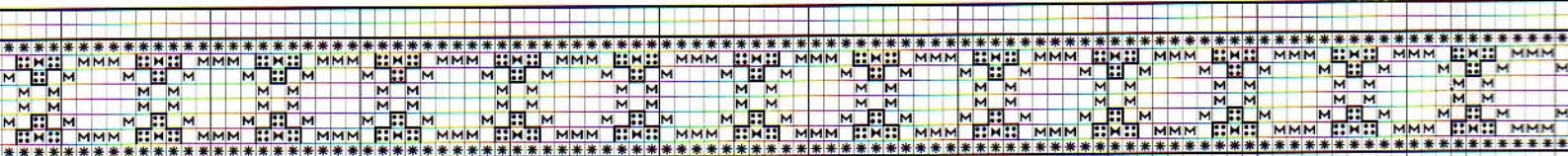

Abecedario perritos

Simbología/Key colour

	DMC	ANCHOR	MADEIRA
- Amarillo/Yellow	973	297	105
~ Azul/Blue	996	433	1103
x Azul/Blue	995	410	1102
e Azul/Blue	796	133	913
▲ Fucsia/Fuchsia	915	1029	705
\ Malva/Mauve	3609	85	710
> Malva/Mauve	718	88	707
↓ Marrón/Brown	434	310	2009
∕ Marrón/Brown	801	359	2007
● Marrón/Brown	3371	382	2004
S Marrón/Brown	632	936	2311
◆ Marrón/Brown	898	380	2005
∨ Naranja/Orange	970	316	204
■ Negro/Black			
▲ Rojo/Red	304	1006	509
* Rojo/Red	606	334	209
□ Salmón/Salmon	950	4146	2309
N Salmón/Salmon	3778	883	2310
L Tostado/Tan	437	362	2012
H Verde/Green	959	186	1113
∴ Verde/Green	701	227	1301
↘ Verde/Green	907	255	1410
♥ Violeta/Violet	553	111	712

Material: esterilla
(6 hilos de trama/1 cm.)

Material: Aida
(6 counts/1 cm.)

Medidas del bordado
Design size
29 x 34,5 cm.

ado

con — utilizando hebras

h and worked in **Black**

olor **Negro**

and are worked in **Black**

as áreas marcadas con — utilizando hebras de 1 hilo en los colores
relacionan

ed — on the graph and worked in one strand in the following colours

..... Azul/Blue

..... Rojo/Red

..... Marrón/Brown

brows and zz..... Negro/Black

	DMC	ANCHOR	MADEIRA
..... Azul/Blue	796	133	913
..... Rojo/Red	304	1006	509
..... Marrón/Brown	3371	382	2004

a punto de nudo color **Negro**

ed ● on the graph and are worked in **Black**

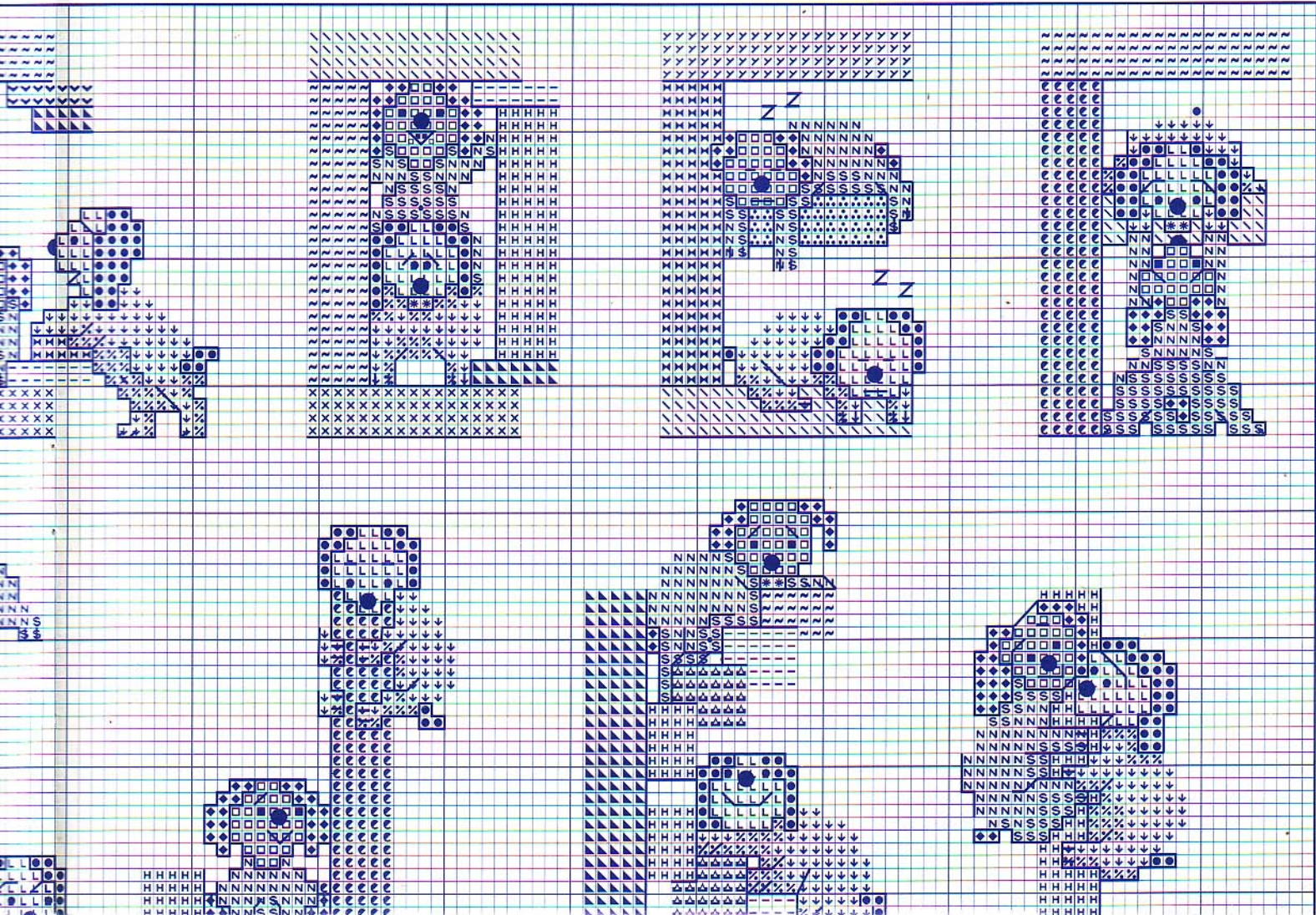



toño

ANCHOR	MADEIRA
295	109
117	901
922	1712
391	1907
378	1911
907	2209
341	314
308	2211
63	702
33+101	702+713
72	601
401	1713
109	803
101	713
351	2305
359	2007
100	805
277	2201
303	114
326	309

	DMC	ANCHOR	MADEIRA
∴ Rojo/Red	351	10	214
○ Rojo/Red	321	9046	510
* Rojo/Red	498	47	511
∴ Rosa/Pink	894	31	408
≡ Rosa/Pink	3778	914	2310
H Salmón/Salmon	761	1021	404
π Salmón/Salmon	355	340	401
◇ Salmón/Salmon	950	881	2309
T Tostado/Tan	976	1001	2302
∨ Verde/Green	598	167	1111
S Verde/Green	943	188	1203
▾ Verde/Green	910	230	1206
⊙ Verde/Green	907	255	1410
□ Verde/Green	3364	261	1603
l Verde/Green	3362	861	1601
▼ Verde/Green	890	218	1314
+ Verde/Green	734	279	1610

Material: esterilla
(6 hilos de trama/1 cm.)
Material: Aida
(6 counts/1 cm.)

Medidas del bordado
Design size
26,5 x 44,5 cm.

arcadas con — utilizando hebras de 1 hilo en los colores

the graph and worked in one strand in the following colours

	DMC	ANCHOR	MADEIRA
..... Fucsia/Fuchsia	602	63	702
..... es and umbrella Negro/Black			
..... Caldero/Rusty	918	341	314
..... coat and boots Naranja/Orange	720	326	309
..... era de arriba/ l line..... Verde/Green	3362	861	1601
..... Mostaza/Mustard	831	277	2201
..... Verde/Green	943	188	1203
..... En su mismo color/ In their same colour			

nudo color **Negro**

the graph and are worked in **Black**

T ON THE RIGHT

	DMC	ANCHOR	MADEIRA
..... Verde/Green	890	218	1314
..... Granate/Garnet	902	72	601
..... Marrón/Brown	400	351	2305

ET ON THE LEFT

	DMC	ANCHOR	MADEIRA
..... Verde/Green	3362	861	1601
..... Tostado/Tan	976	1001	2302

DER

	DMC	ANCHOR	MADEIRA
..... Rojo/Red	351	10	214
..... Verde/Green	910	230	1206
..... Verde/Green	907	255	1410

	DMC	ANCHOR	MADEIRA
..... Morado/Purple	327	100	805

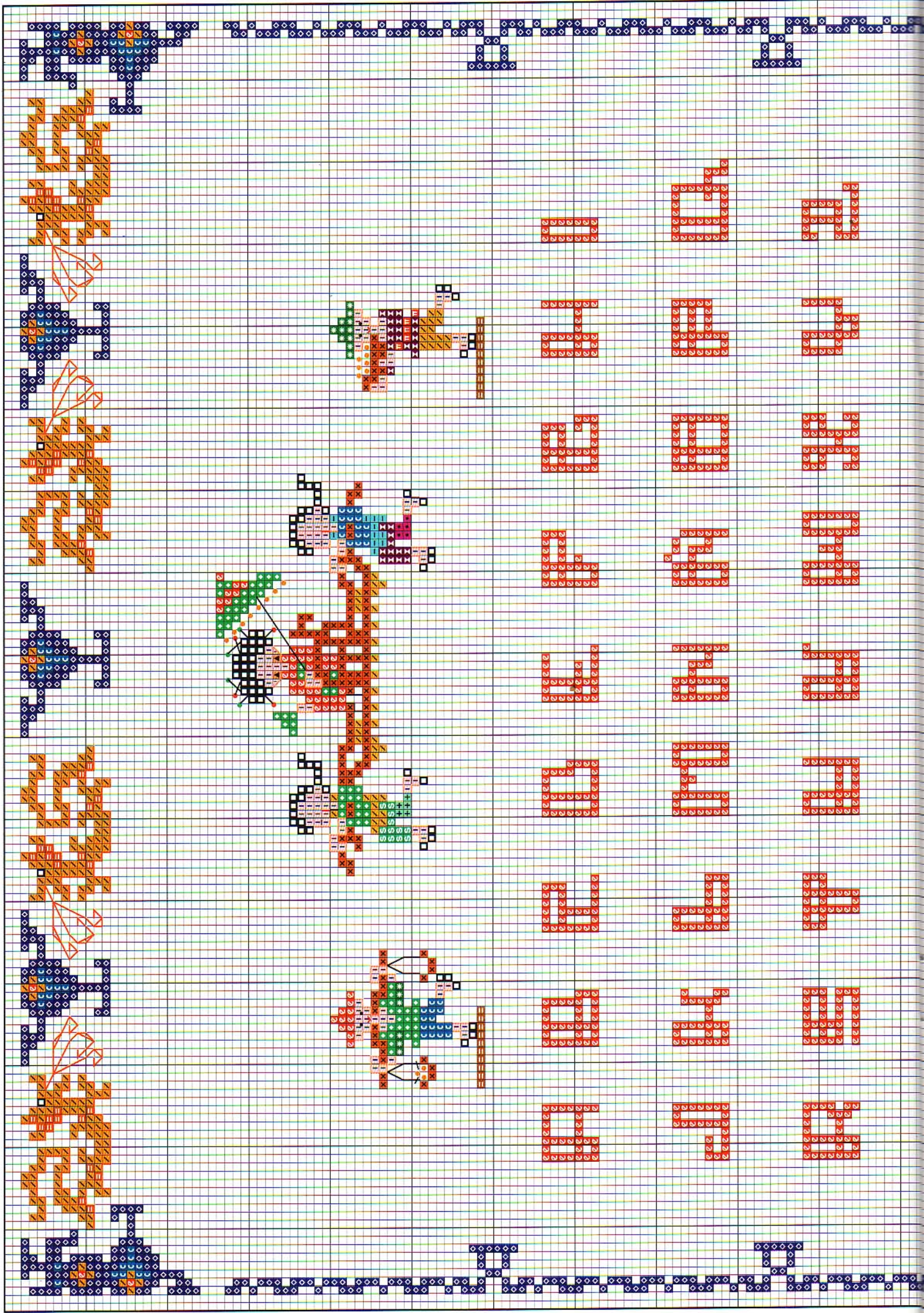

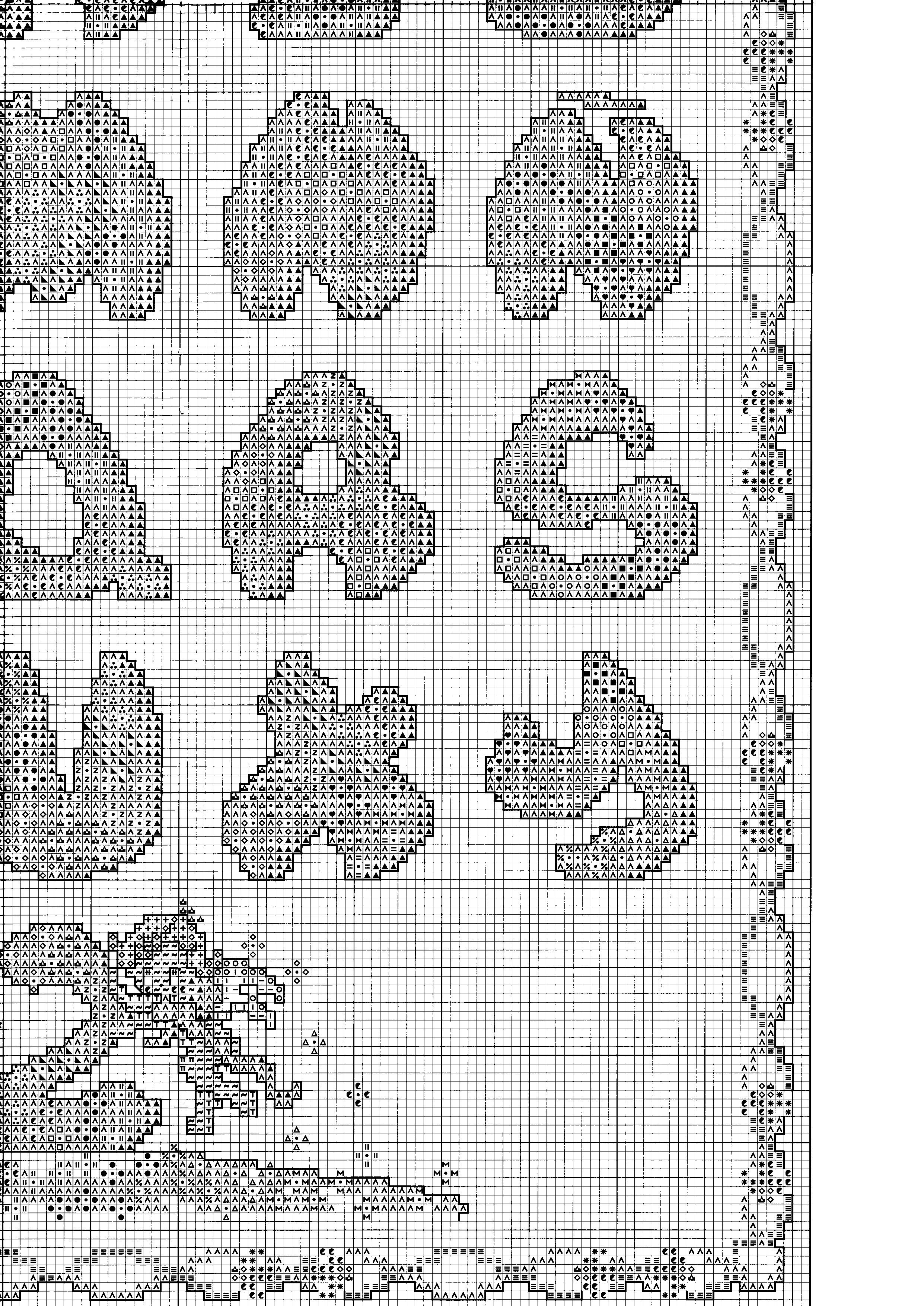

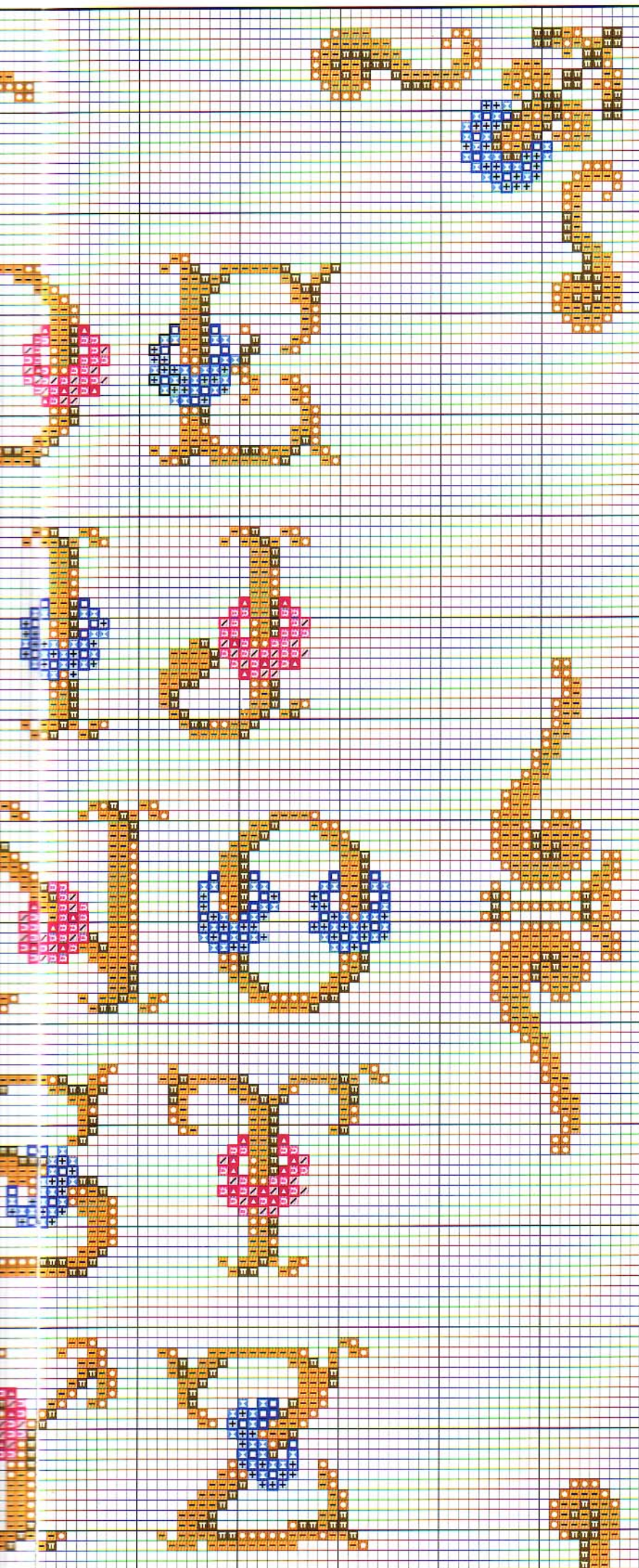

Abecedario coronitas

Simbología/Key colour

	DMC	ANCHOR	MADEIRA
⊕ Azul/Blue	809	129	909
⊗ Azul/Blue	799	136	910
□ y — Azul/Blue	797	143	912
■ Caqui/Khaki	829	906	2113
■ Dorado/Gold	783	308	2211
■ Marrón/Brown	780	310	2214
△ Rosa/Pink	3689	49	607
△ Rosa/Pink	3688	66	605
△ y — Rosa/Pink	3350	59	603

Material: esterilla
(6 hilos de trama/1 cm.)

Material: Aida
(6 counts/1 cm.)

Medidas del bordado
Design size
27,5 x 29 cm.

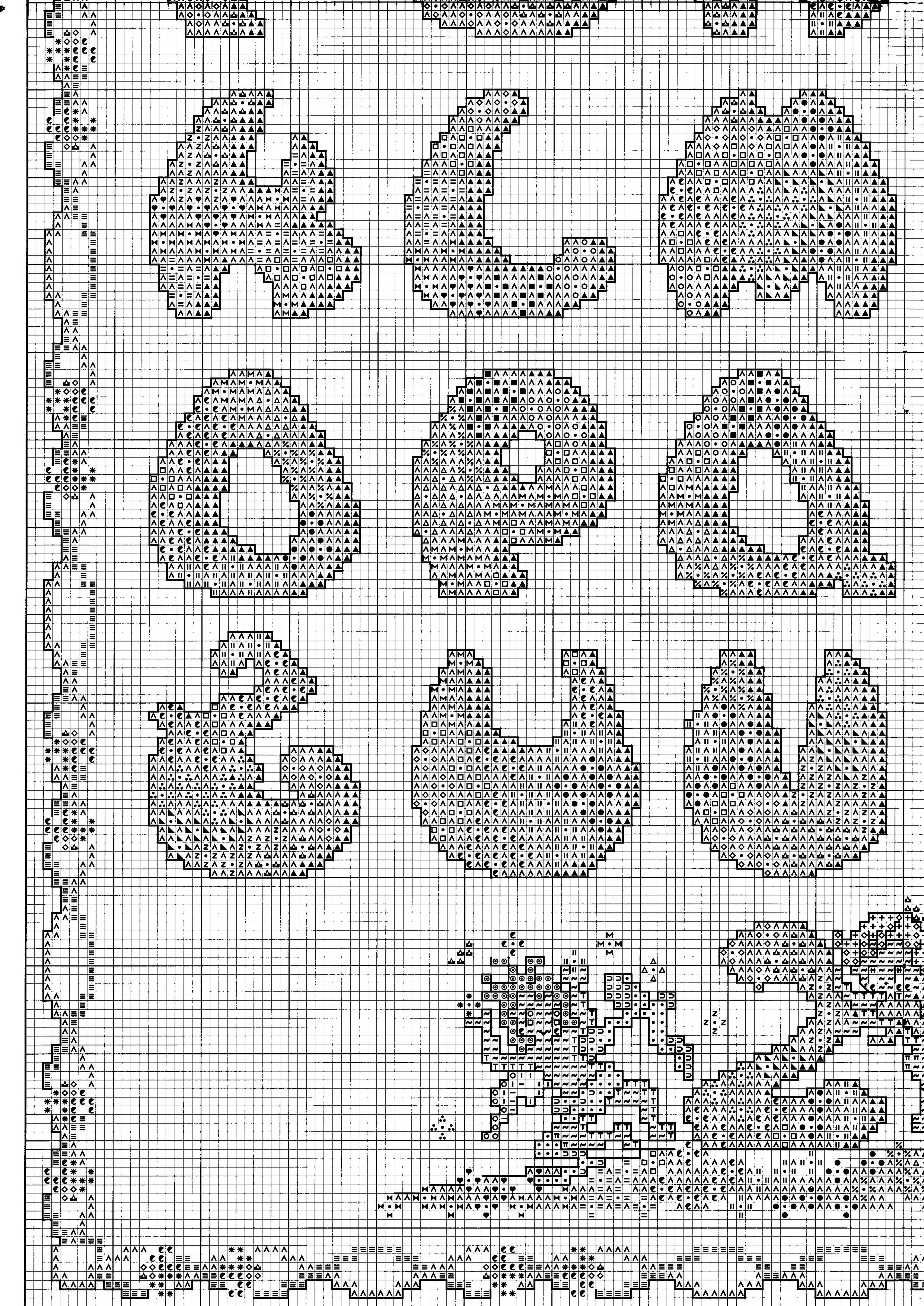

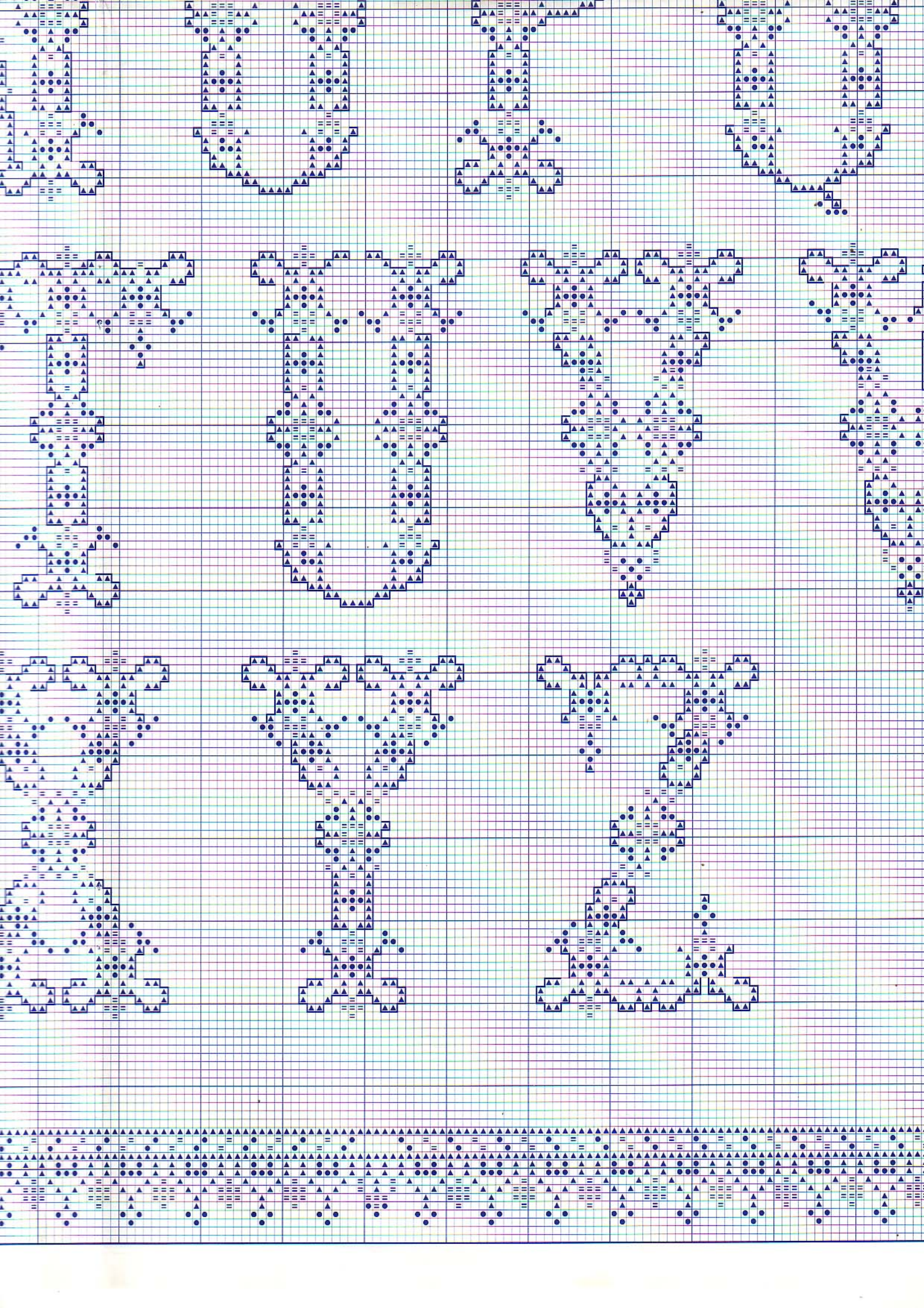

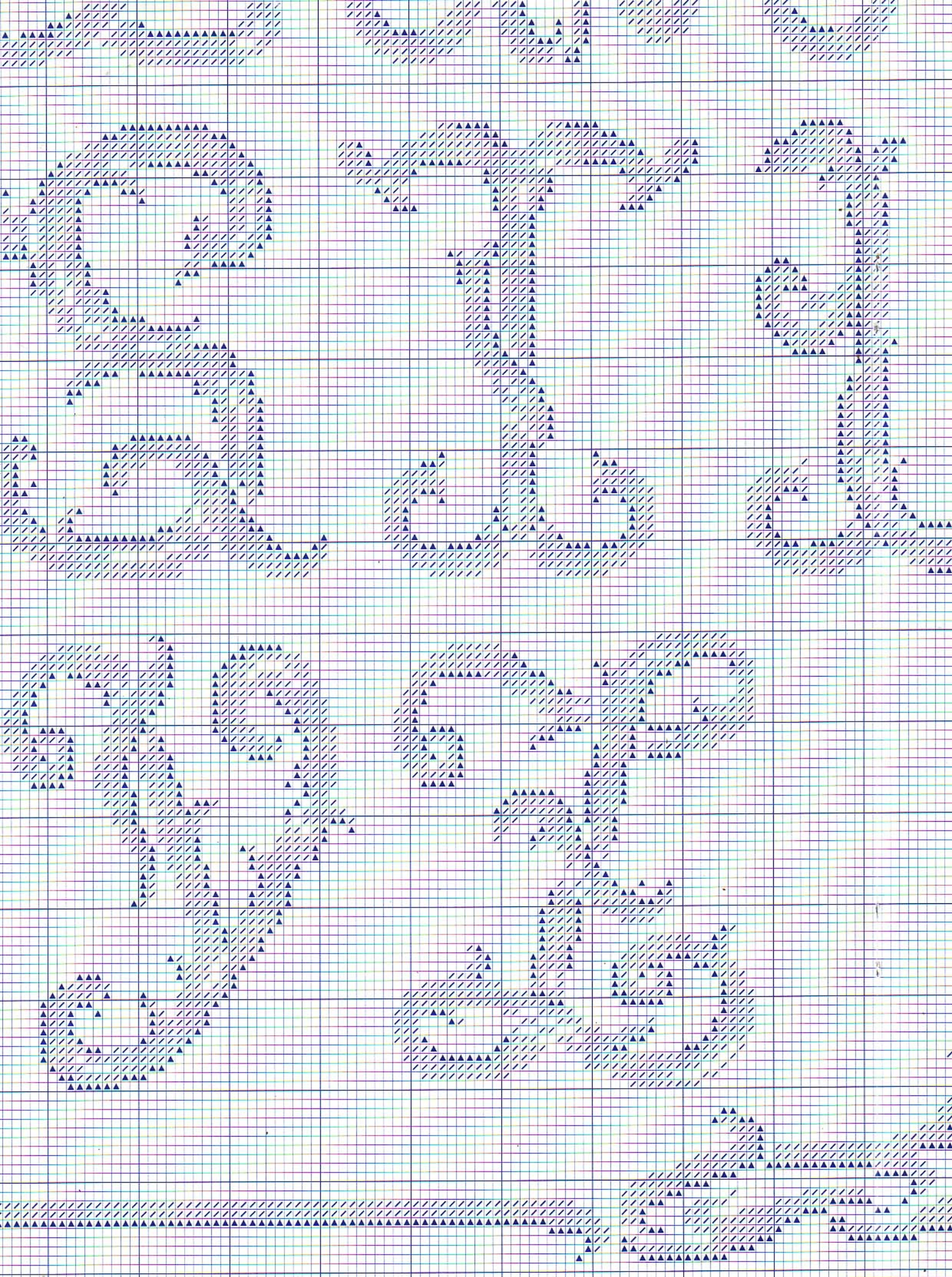

Abecedarios 2

en punto de cruz



Abecedario

Simbología/Key colour

Symbol	DMC
—	Amarillo/Yellow 726
△	Azul/Blue 341
▲	Azul/Blue 930
×	Beige/Beige 303
M	Beige/Beige 841
∅	Beige/Beige 729
•	Blanco/White
⊙	Caldero/Rusty 918
◆	Dorado/Gold 783
=	Fucsia/Fuchsia 602
∅	Fucsia/Fuchsia 602+5
▲	Granate/Garnet 902
●	Gris/Grey 379
/	Lila/Lilac 209
♥	Lila/Lilac 552
≠	Marrón/Brown 400
×	Marrón/Brown 801
//	Morado/Purple 322
∕	Mostaza/Mustard 831
C	Naranja/Orange 742
Z	Naranja/Orange 720
■	Negro/Black

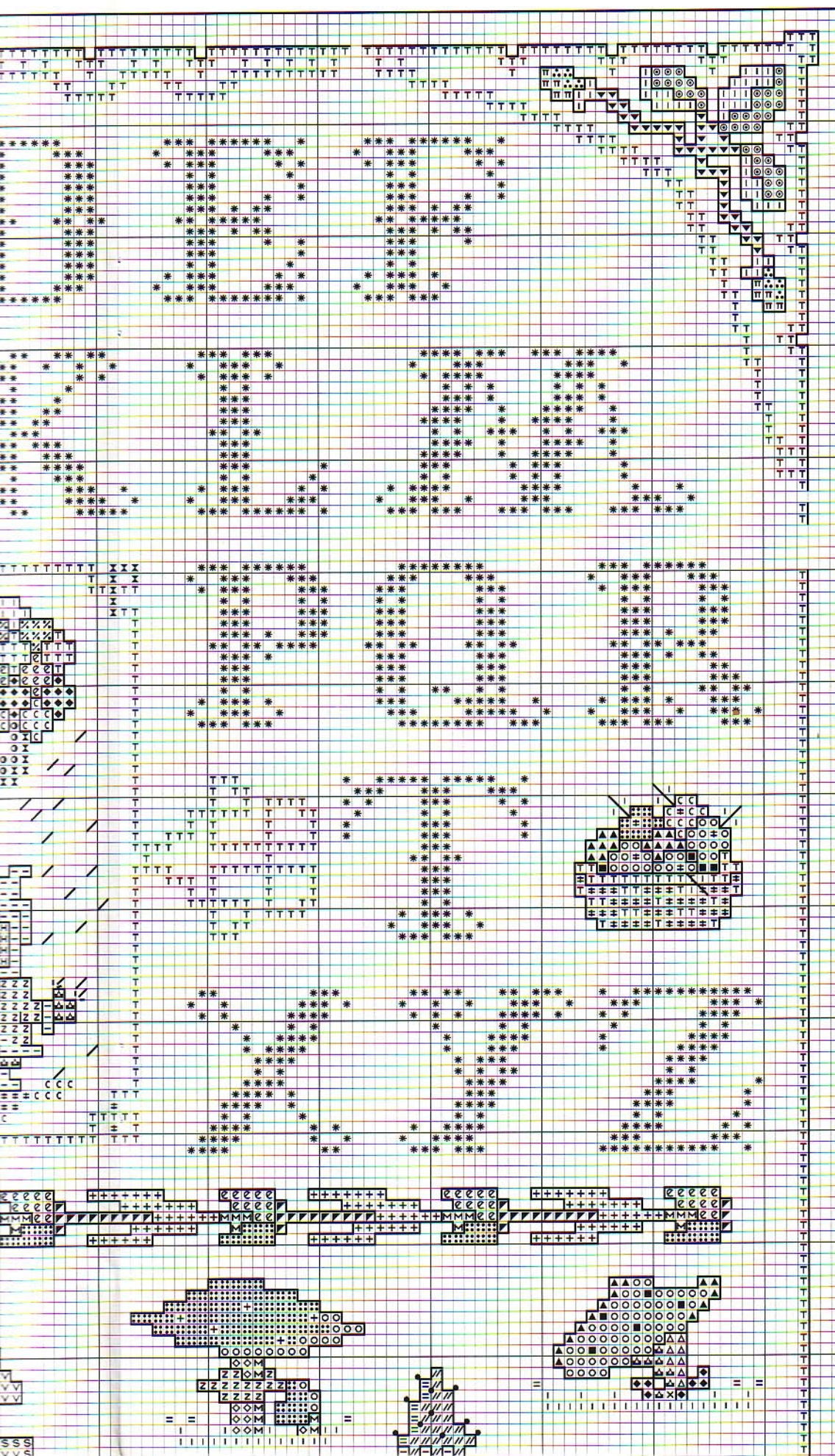

Perfilar con pespunte las áreas que a continuación se relacionan

Backstitches are indicated

MOTIVO CENTRAL/CENTRAL

Abrijo y piel/Skin
 Botas, guantes y paraguas/Boots
 Pelo/Hair
 Impermeable y botas niño/Child
 Copa del árbol y hojas de la 1ª y
 Tree top and leaves on the 1st ar
 Restantes hileras/The rest lines
 Gotas de agua/Rain's drops.....
 Ojos, guantes y pantalón niño/
 Child's gloves and trouser.....

Bordar los símbolos ● en punto
 French Knots are indicated ●

CESTITA DE LA DERECHA/BA

Tallos/Stems.....
 Fruta/Fruit
 Cestita/Basket

CESTITA DE LA IZQUIERDA/E

Tallos y frutas/Stems and fruits
 Cestita/Basket

CENEFA CENTRAL/CENTRAL

Capullos/Buds
 Tallos/Stems
 Hojas/Leaves

SETAS/MUSHROOMS

Nº 1
 Sombreros/Cups.....

Material: Esterilla (5 hilos de trama/1 cm.)
 Hilo mouliné algodón 100%
 (26 colores) - Contiene 2 abecedarios
 Medidas: Bordado 18 x 21 cm.
 Tejido 33 x 36 cm.

Material: Esterilla (5 hilos de trama/1 cm.)
 Hilo mouliné algodón 100%
 (29 colores)
 Medidas: Bordado 26 x 32 cm.
 Tejido 40 x 47 cm.
 Contiene 2 abecedarios



Abecedario angelitos

Simbología/Key colour

	DMC	ANCHOR	MADEIRA
+ Amarillo/Yellow	444	297	108
□ Azul/Blue	3761	975	908
- Azul/Blue	799	136	910
C Azul/Blue	996	433	1103
N Azul/Blue	796	133	913
▲ Azul/Blue	939	152	1009
π Azul/Blue	995	410	1102
> Caquiic/Khaki	780	309	2214
~ Dorado/Gold	783	307	2211
☪ Fucsia/Fuchsia	600	63	704
◆ Lila/Lilac	340	118	902
× Malva/Mauve	3607	87	708
▣ Malva/Mauve	917	89	706
∖ Marrón/Brown	434	310	2009
● Marrón/Brown	400	351	2305
L Naranja/Orange	740	314	202
Δ Naranja/Orange	721	1003	308
✠ Rojo/Red	817	13	211
■ Rojo/Red	498	47	511
H Rosa/Pink	3354	74	606
:: Rosa/Pink	894	31	408
I Rosa/Pink	309	42	507
◇ Salmón/Salmon	761	1021	404
∥ Salmón/Salmon	758	9575	403
↑ Verde/Green	701	227	1301
M Verde/Green	912	205	1213
* Verde/Green	699	228	1303
▲ Verde/Green	734	279	1610
≡ Verde/Green	964	185	1112
◆ Verde/Green	503	875	1702

Material: esterilla
 (6 hilos de trama/1 cm.)
 Material: Aida
 (6 counts/1 cm.)

Medidas del bordado
 Design size
 41,5 x 41,5 cm.

Perfilear con pespunte las áreas marcadas con — u
 que a continuación se relacionan

Backstitches are indicated — on the graph and work

Orla exterior/Outside line Verd
 Flores/Flowers Rojo

GRUPO DE ANGELES/GROUP OF ANGELS

Piel/Skin Salm
 Alas/Wings Azul
 Pelo ángeles rubios/Blond haired angels Dora
 Pelo ángeles pelirrojos/Red haired angels Nara
 Túnicas rosas/Pink tunics Malv
 Túnica verde/Green tunic Verd
 Nube/Cloud Azul
 Flores/Flowers Rosa

ANGELES CON TROMPETA/ANGELS WITH TRUMPET

Piel/Skin Salm
 Alas/Wings Azul
 Pelo/Hair Dora
 Túnica/Tunic Rosa
 Trompeta/Trumpet Rojo

CENEFAS DE CESTITOS/BORDER OF BASKETS

Angelitos/Angels
 Piel/Skin Salm
 Alas/Wings Azul
 Pelo/Hair Nara
 Túnica/Tunic Rosa
 Cestos/Baskets Dora
 Flores/Flowers Rojo

PORTICO/ARCADE

Angelitos/Angels
 Piel ángeles rubios/Blond angel's skin Salm
 Piel ángel moreno/Brown angel's skin Marr
 Alas/Wings Azul
 Pelo ángeles rubios/Blond angel's hair Dora
 Pelo ángel moreno/Brown angel's hair Negr
 Túnica malva/Mauve tunic Malv
 Túnica verde/Green tunic Verd
 Túnica azul/Blue tunic Azul
 Contorno, columnas y arcos interiores/
 Outline, columns and interior arches Marr
 Violón, cuerdas y cítara/Bass viol, strings and zither Negr
 Trompeta/Trumpet Rojo
 Macetero marrón/Brown flowerpot Marr
 Flores/Flowers Rojo
 Hojas/Leaves Verd
 Macetero violeta/Violet flowerpot Azul
 Flores/Flowers Nara
 Hojas/Leaves Verd
 Estrellas y frontal azul/Stars and blue front Azul

Especial Abecedarios 2

muestras[®]
y motivos

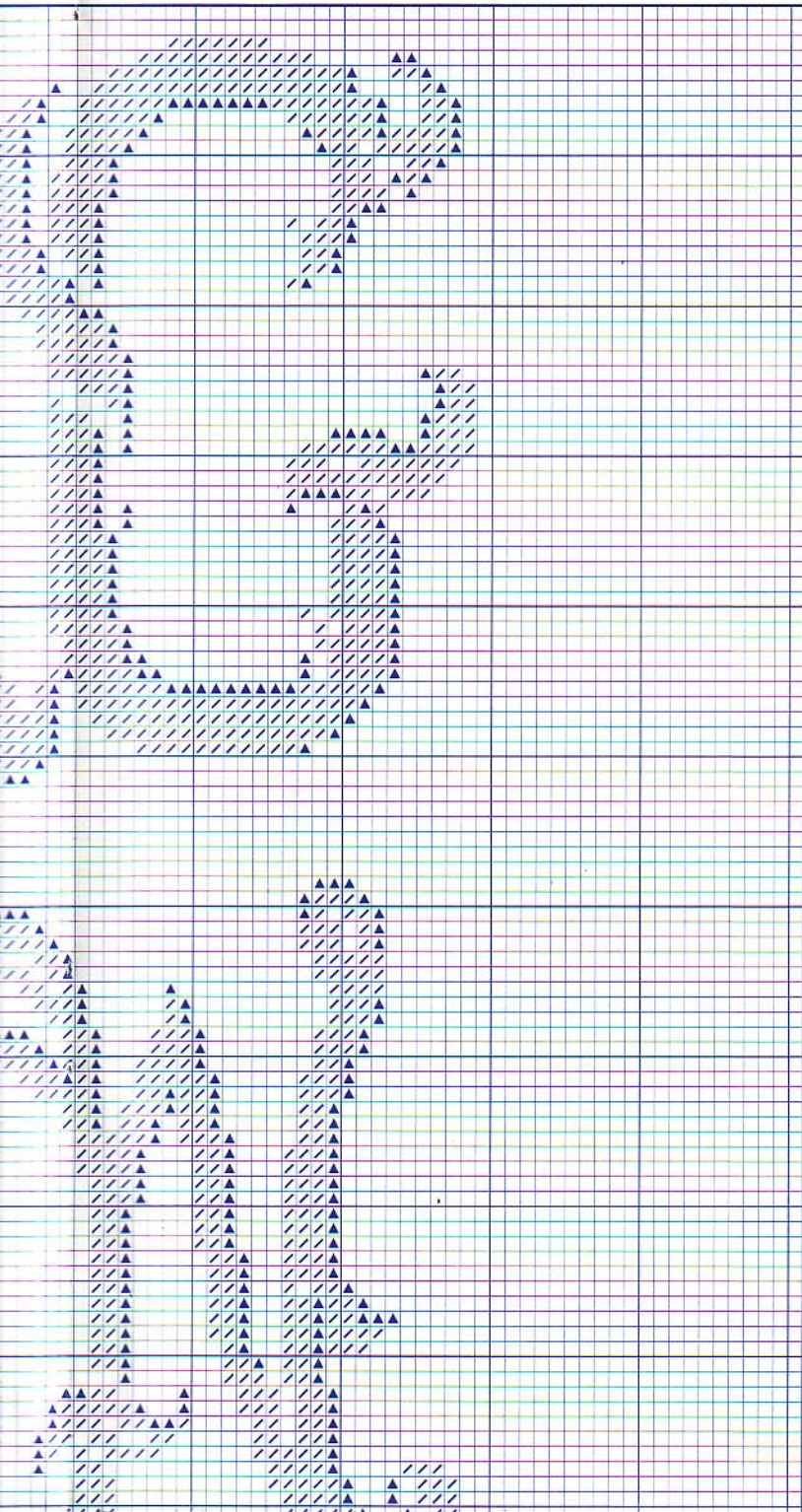

ANGELICOS

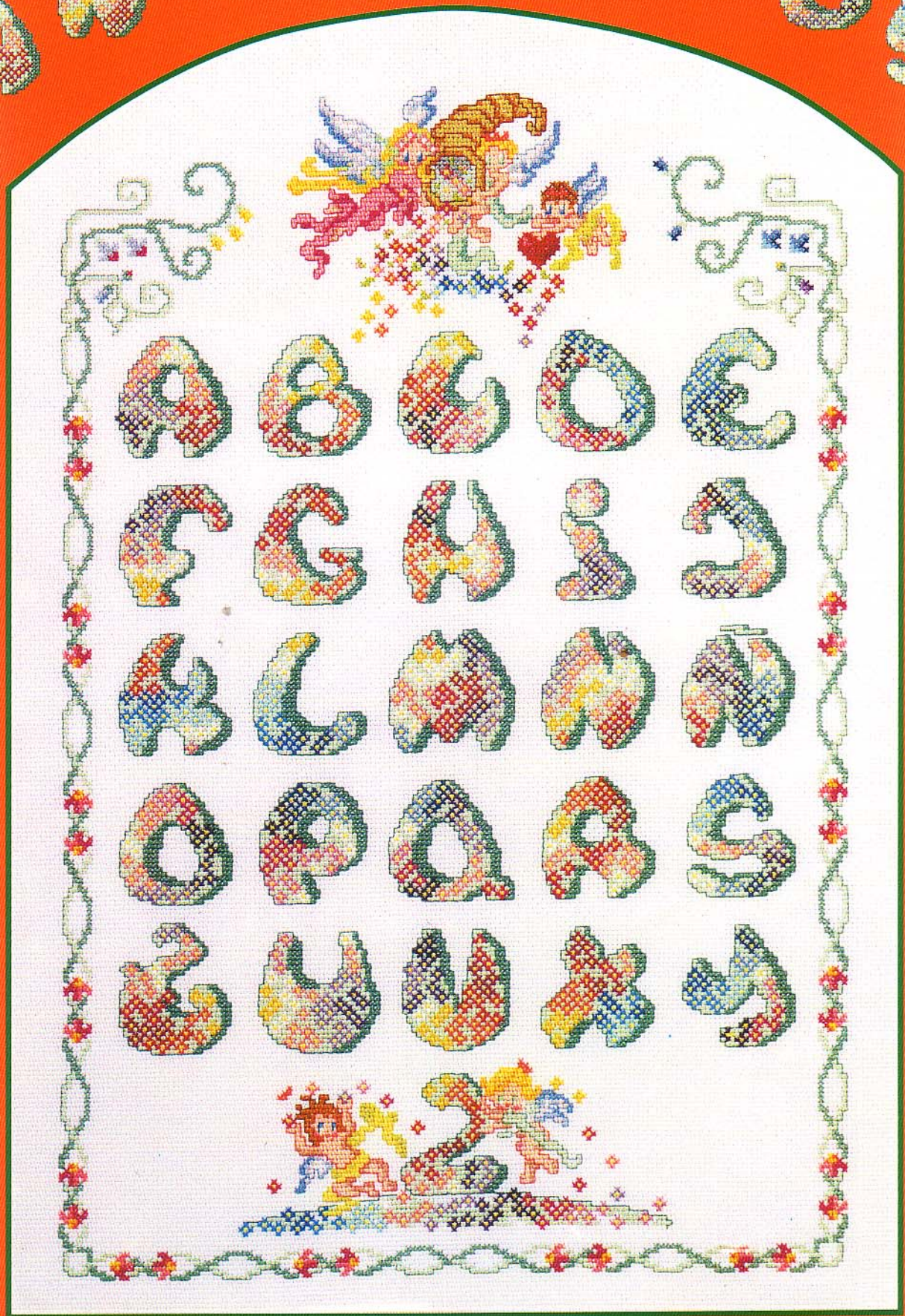

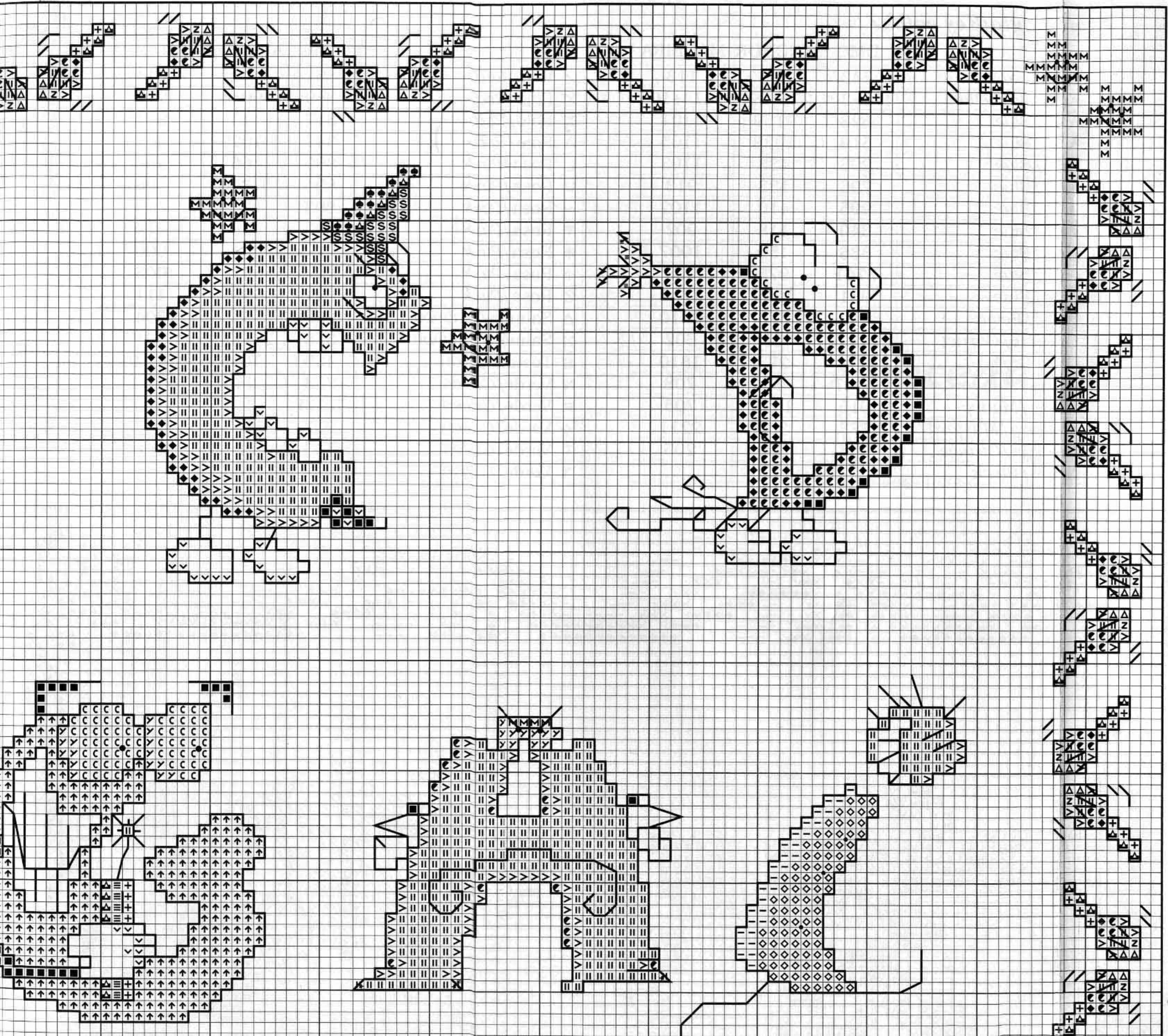

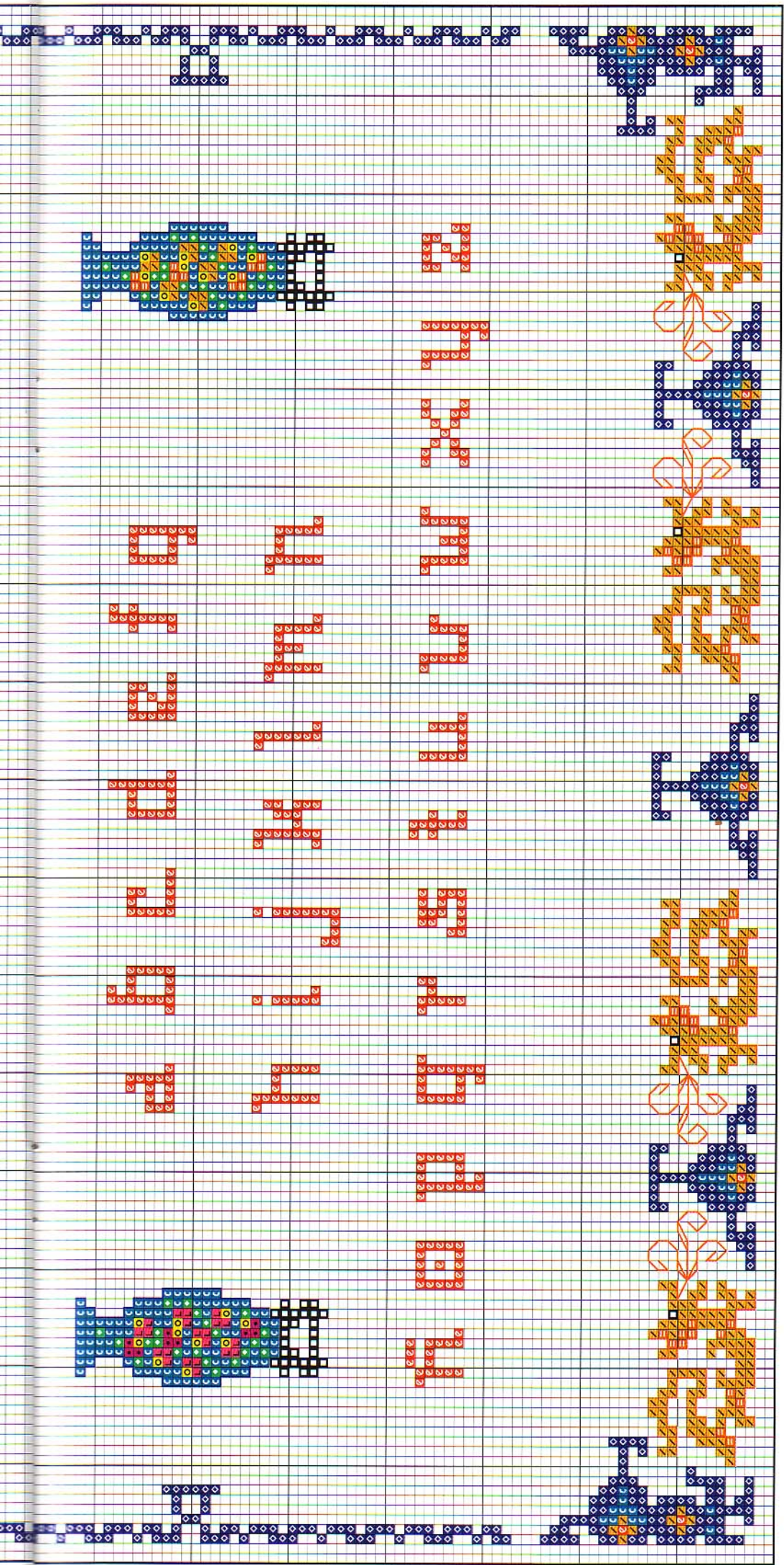

Abecedario Chinitos

Simbología/Key colour

	DMC	ANCHOR	MADEIRA
	726	295	109
	519	1038	1105
	517	162	1107
	336	150	1007
	783	308	2211
	301	1049	2306
	947	330	205
	606	334	209
	321	9046	510

Material: esterilla
(6 hilos de trama/1 cm.)

Material: Aida
(6 counts/1 cm.)

Medidas del bordado
Design size
26 x 31 cm.

	DMC	COATS	MADEIRA
	335	38	506
	353	6	304
	352	9	303
	912	205	1213
	699	228	1303
	964	185	1112
	958	187	1114
	718	88	707
	915	1029	705

	Pespuntes	DMC	ANCHOR	MADEIRA
	llamas/llames	947	330	205
	cuerpo dragones/dragon's body	301	1049	2306
	Jarrones/Vases			
	base/base			
	porcelana/porcelain	336	150	1007
	Chinitos/Chineses			
	piel/skin	352	9	303
	boca/mouth	606	334	209
	pelo, ojos, horquillas y balanza/ hair, eyes, hairpin and balance			
	Punto de nudo/French knot*	783	308	2211
	Punto de nudo/French knot	912	205	1213
	Punto de nudo/French knot	606	334	209
	Punto de nudo/French knot			

Perfilear con pespuntos las áreas marcadas con — utilizando hebras de 1 hilo en los colores que a continuación se relacionan

Backstitches are indicated — on the graph and worked in one strand in the following colours

Orla exterior/Outside line Verde/Green
Flores/Flowers Rojo/Red

DMC	ANCHOR	MADEIRA
699	228	1303
817	13	211

GRUPO DE ANGELES/GROUP OF ANGELS

Piel/Skin..... Salmón/Salmon
 Alas/Wings..... Azul/Blue
 Pelo ángeles rubios/Blond haired angels Dorado/Gold
 Pelo ángeles pelirrojos/Red haired angels Naranja/Orange
 Túnicas rosas/Pink tunics..... Malva/Mauve
 Túnica verde/Green tunic..... Verde/Green
 Nube/Cloud..... Azul/Blue
 Flores/Flowers..... Rosa/Pink

DMC	ANCHOR	MADEIRA
758	9575	403
995	410	1102
783	307	2211
721	1003	308
917	89	706
699	228	1303
996	433	1103
600	63	704

ANGELES CON TROMPETA/ANGELS WITH TRUMPET

Piel/Skin..... Salmón/Salmon
 Alas/Wings..... Azul/Blue
 Pelo/Hair..... Dorado/Gold
 Túnica/Tunic..... Rosa/Pink
 Trompeta/Trumpet..... Rojo/Red

DMC	ANCHOR	MADEIRA
758	9575	403
995	410	1102
783	307	2211
309	42	507
817	13	211

CENEFA DE CESTITOS/BORDER OF BASKETS

Angelitos/Angels
 Piel/Skin..... Salmón/Salmon
 Alas/Wings..... Azul/Blue
 Pelo/Hair Naranja/Orange
 Túnica/Tunic..... Rosa/Pink
 Cestos/Baskets..... Dorado/Gold
 Flores/Flowers..... Rojo/Red

DMC	ANCHOR	MADEIRA
758	9575	403
995	410	1102
721	1003	308
309	42	507
783	307	2211
817	13	211

PORTICO/ARCADE

Angelitos/Angels
 Piel ángeles rubios/Blond angel's skin..... Salmón/Salmon
 Piel ángel moreno/Brown angel's skin..... Marrón/Brown
 Alas/Wings..... Azul/Blue
 Pelo ángeles rubios/Blond angel's hair Dorado/Gold
 Pelo ángel moreno/Brown angel's hair..... Negro/Black
 Túnica malva/Mauve tunic..... Malva/Mauve
 Túnica verde/Green tunic..... Verde/Green
 Túnica azul/Blue tunic..... Azul/Blue
 Contorno, columnas y arcos interiores/
 Outline, columns and interior arches Marrón/Brown
 Violón, cuerdas y cítara/Bass viol, strings and zither Negro/Black
 Trompeta/Trumpet Rojo/Red
 Macetero marrón/Brown flowerpot Marrón/Brown
 Flores/Flowers..... Rojo/Red
 Hojas/Leaves Verde/Green
 Macetero violeta/Violet flowerpot Azul/Blue
 Flores/Flowers..... Naranja/Orange
 Hojas/Leaves Verde/Green
 Estrellas y frontal azul/Stars and blue front Azul/Blue

DMC	ANCHOR	MADEIRA
758	9575	403
400	351	2305
799	136	910
783	307	2211
917	89	706
701	227	1301
995	410	1102
400	351	2305
817	13	211
434	310	2009
817	13	211
699	228	1303
796	133	913
721	1003	308
699	228	1303
939	152	1009

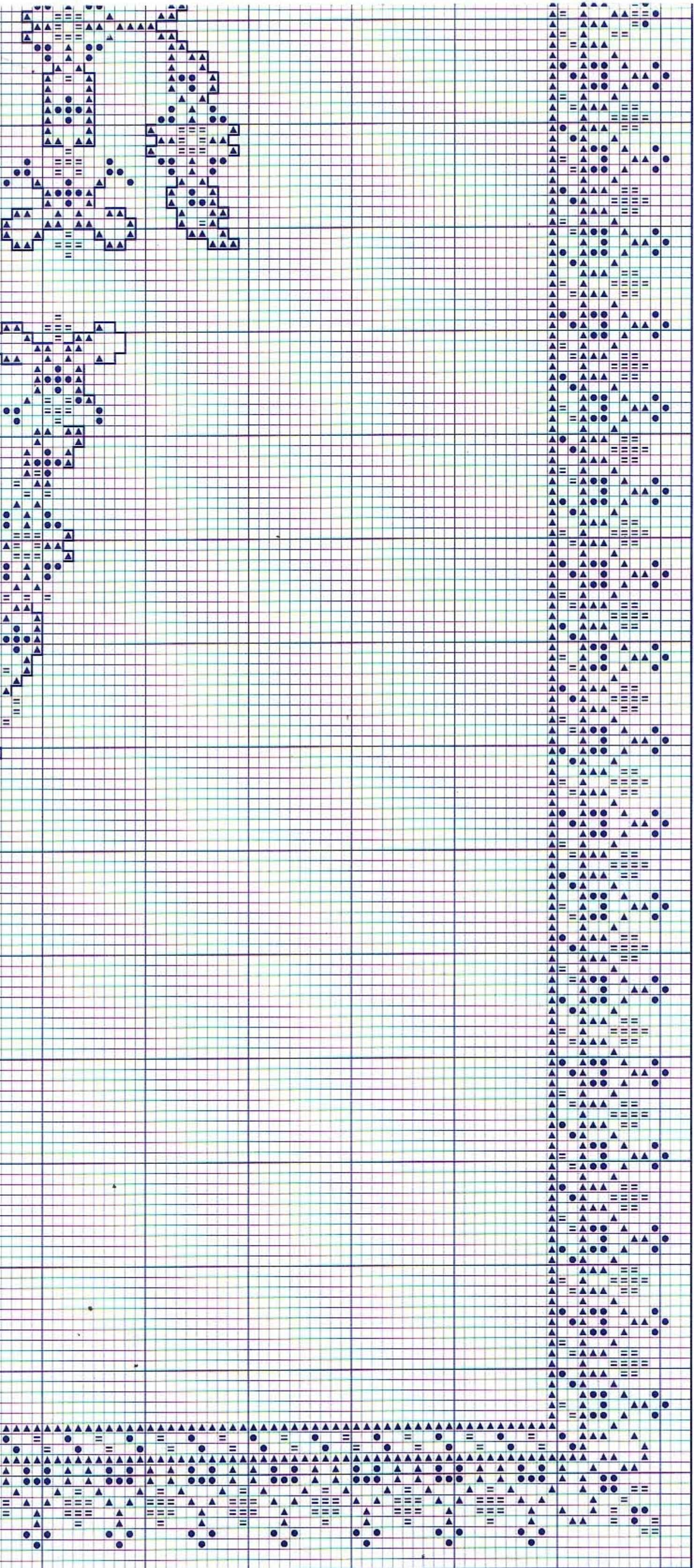

Alphabetario pop

Simbología/Key colour

	DMC	ANCHOR	MADEIRA
L Amarillo/Yellow	727	293	110
ll Amarillo/Yellow	444	291	106
c Azul/Blue	813	161	1013
▼ Azul/Blue	792	177	905
- Azul/Blue	333+791	119+178	903+904
Y Azul/Blue	996	433	1103
S Azul/Blue	820	134	914
◇ Granate/Garnet	915	1029	705
◆ Granate/Garnet	902	72	601
∨ Gris/Grey	415	398	1803
× Gris/Grey	414	235	1801
■ Gris/Grey	3799	401	1713
M Malva/Mauve	3608	86	709
♣ Malva/Mauve	917	89	706
≡ Marrón/Brown	434	310	2009
▲ Marrón/Brown	3371	382	2004
% Marrón/Brown	400	351	2305
# Naranja/Orange	742	303	114
> Naranja/Orange	720	326	309
● Rojo/Red	321	9046	510
∴ Salmón/Salmon	3778	883	2310
+ Tostado/Tan	436	1045	2011
X Verde/Green	993	186	1201
Δ Verde/Green	702	239	1306
Z Verde/Green	699	228	1303
↑ Verde/Green	958	187	1114

Material: esterilla

(6 hilos de trama/ 1 cm.)

Material: Aida

(6 counts/ 1 cm.)

Medidas del bordado

Design size

34 x 45 cm.

Perfilar con pespuntos las áreas marcadas con — utilizando hebras de 1 hilo en color **Negro**

Backstitches are indicated — *on the graph and worked in Black*

Bordar los símbolos ● en punto de nudo color **Negro**

French Knots are indicated ● *on the graph and are worked in Black*

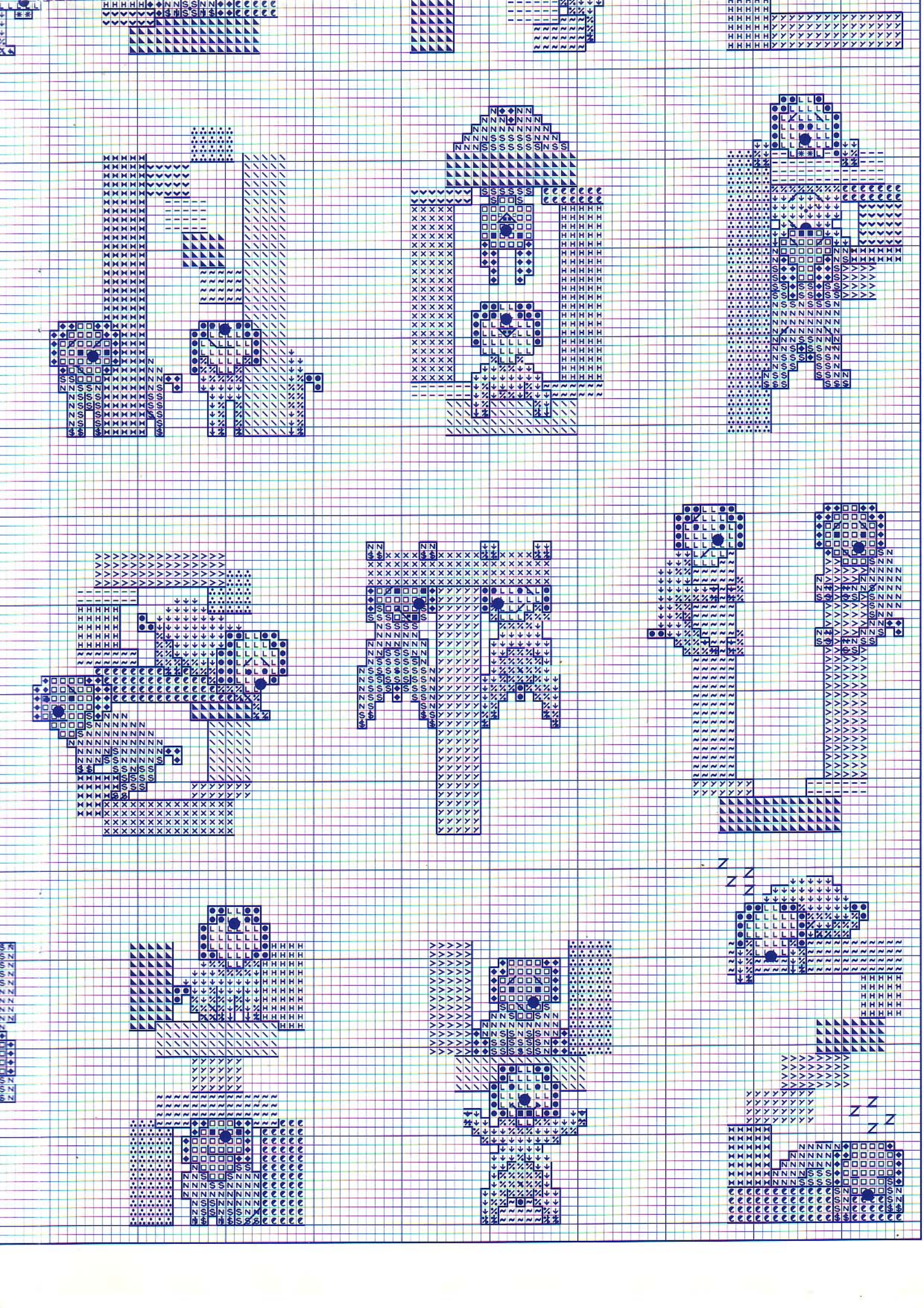



A B C D E F G
H I J K L M N
O P Q R S T U
V W X Y Z III

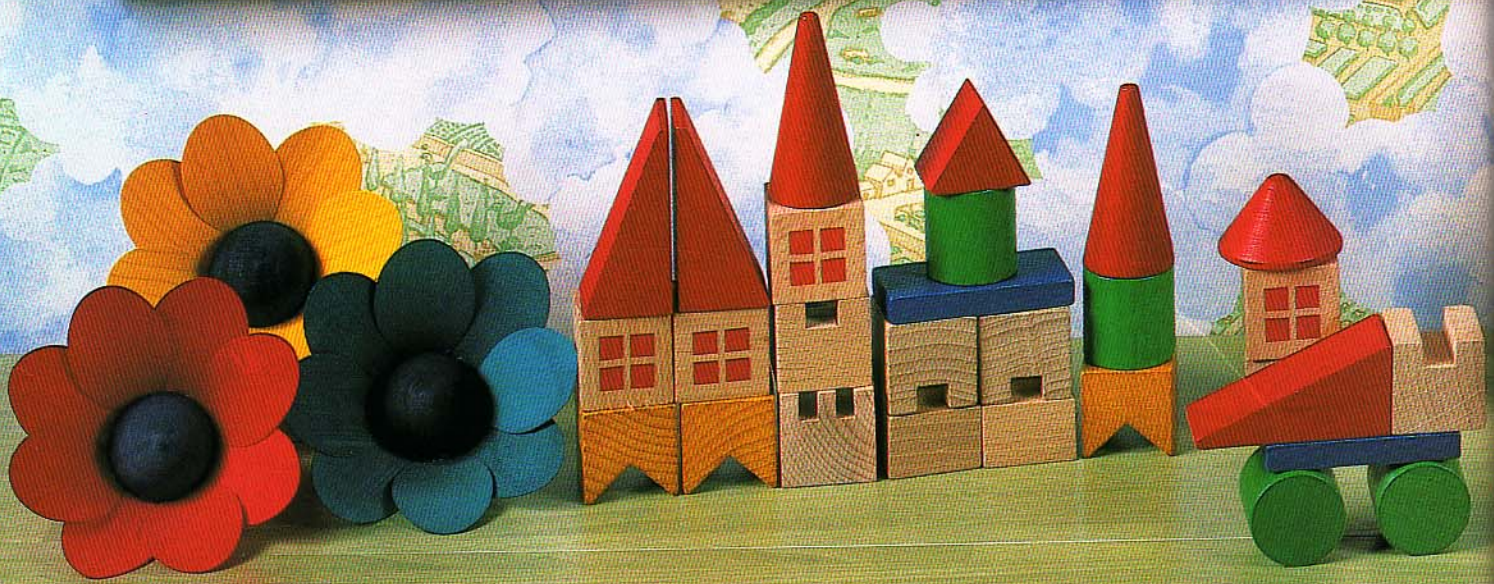

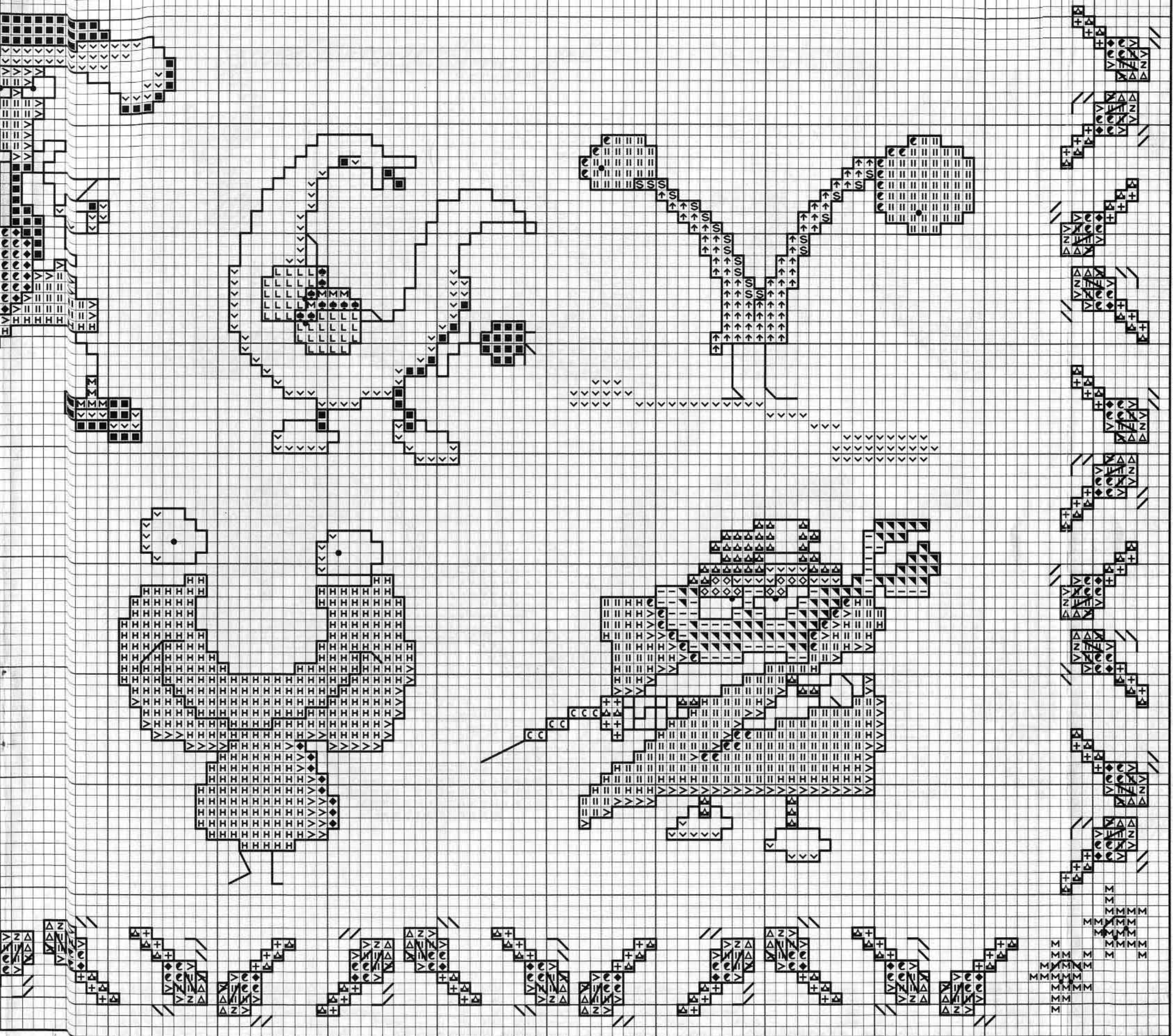

Ediciones Muestras y Motivos, S.A.

C/ Hnos. García Noblejas, 39
28037 Madrid
Teléfono: (91) 408 62 49
Fax: 377 20 50
Director de edición:
Alfonso Huéscar

Diseño gráfico y maquetación:
Creaciones Artime
Coordinación: Beatriz Martín
Impresión: Altair-Quebecor, S.A.
Fotomecánica:
Pre-Internet, S.L.

Publicidad: Muestras y Motivos
C/ Hnos. García Noblejas, 39
28037 Madrid
Teléfono: (91) 408 69 01
Fax: 377 20 50
Publicación periódica

Impreso en España - Printed in Spain
M. 11-97
Depósito legal: TO.1131-7132
Empresa periodística inscrita con el nº 1737
Prohibida la reproducción total o parcial
sin autorización del editor.

<http://www.muestras-y-motivos.es>

© Copyright España y Extranjero

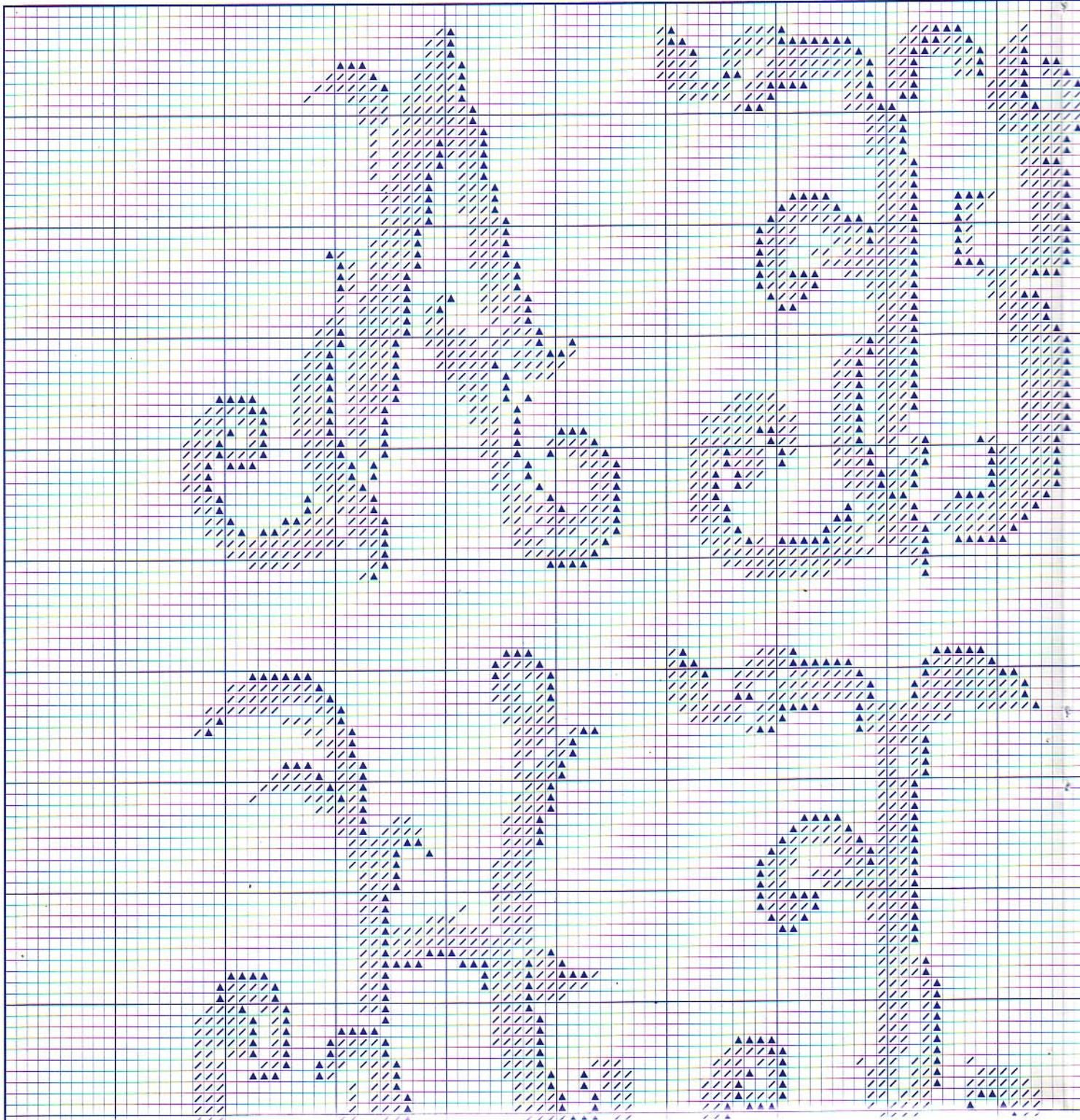

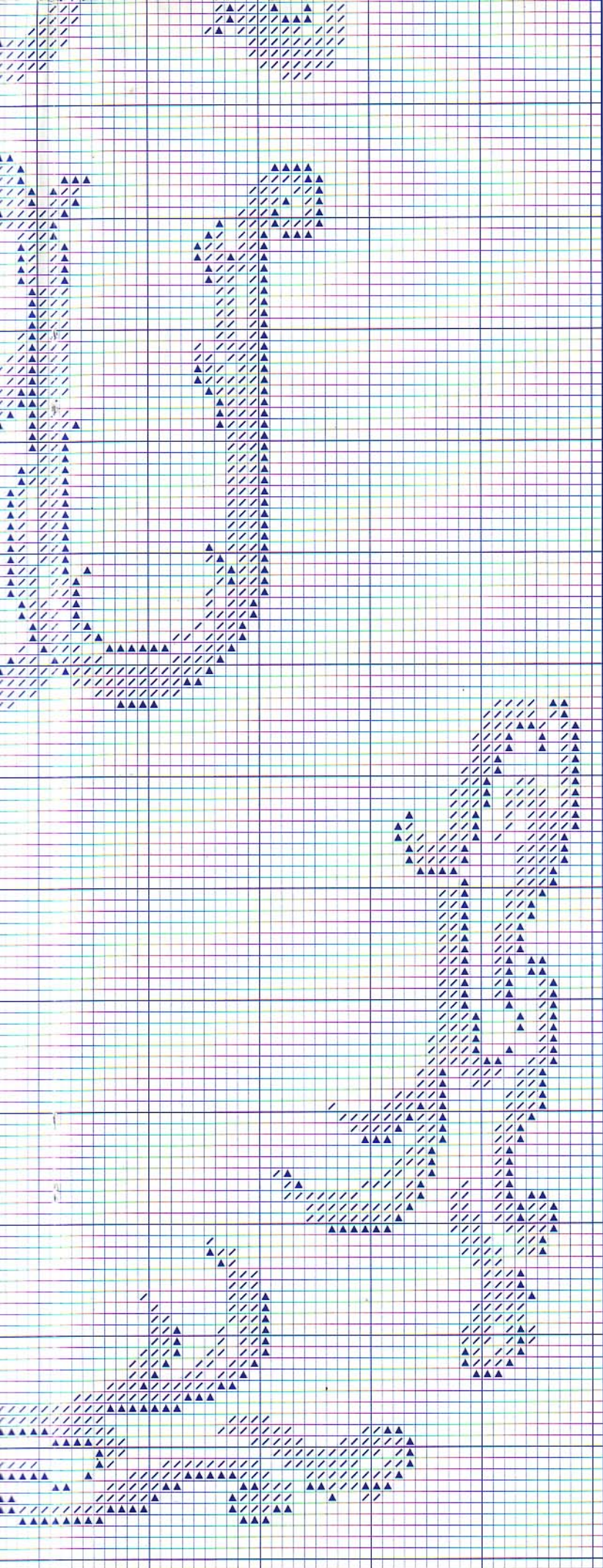

Abecedario clásico

Simbología/Key colour

	DMC	ANCHOR	MADEIRA
▲ Caqui / Khaki	829	906	2113
/ Dorado / Gold	729	907	2209

Material: esterilla
(6 hilos de trama/1 cm.)
Material: Aida
(6 counts/1 cm.)

Medidas del bordado
Design size
56,5 x 40 cm.

Abecedario romántico

Simbología/Key colour

	DMC	ANCHOR	MADEIRA
▼ Verde/Green	991	189	1204
+ Verde/Green	993	186	1201

Material: esterilla
(6 hilos de trama/1 cm.)

Material: Aida

(6 counts/1 cm.)

Medidas del bordado

Design size

40 x 36,5 cm.

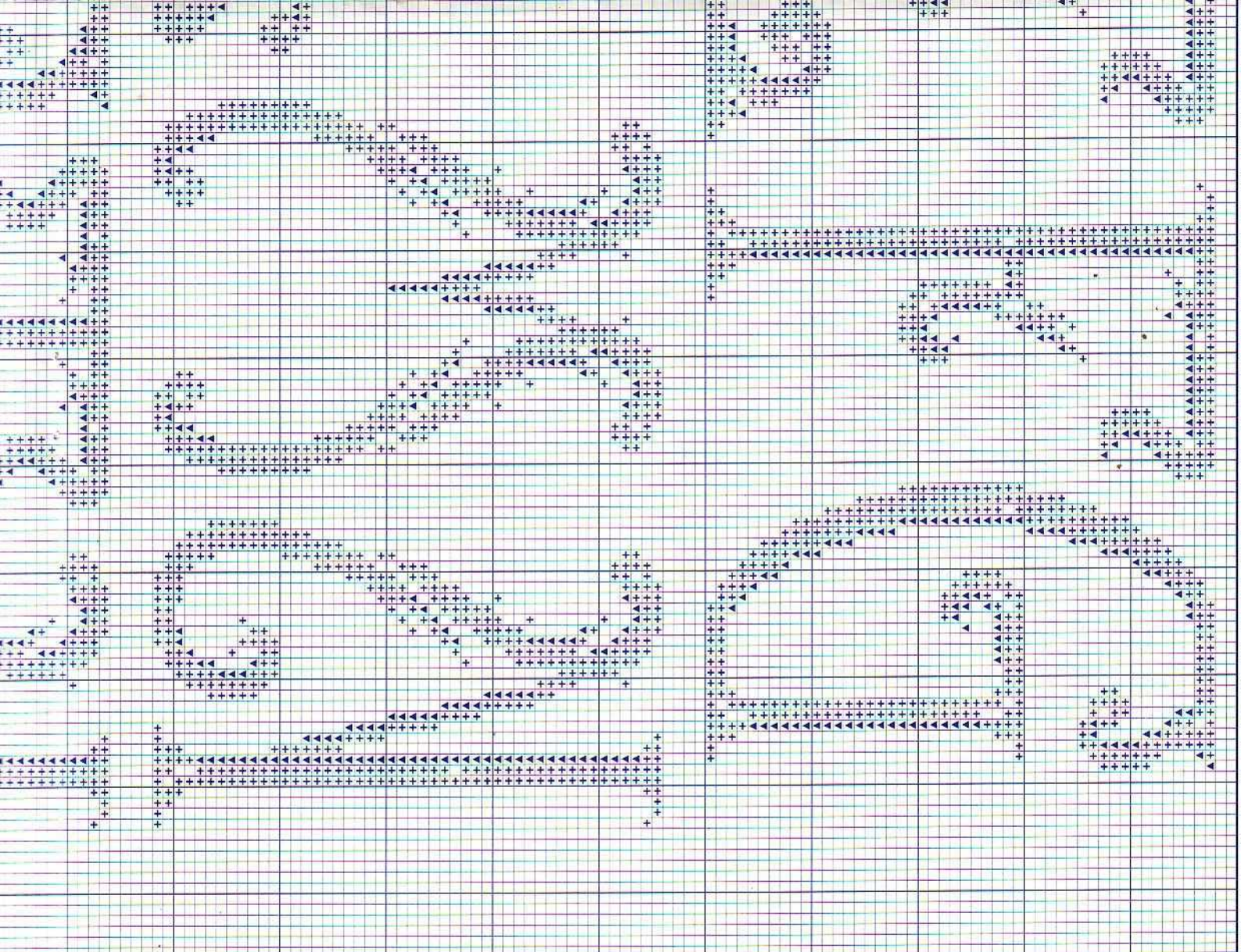

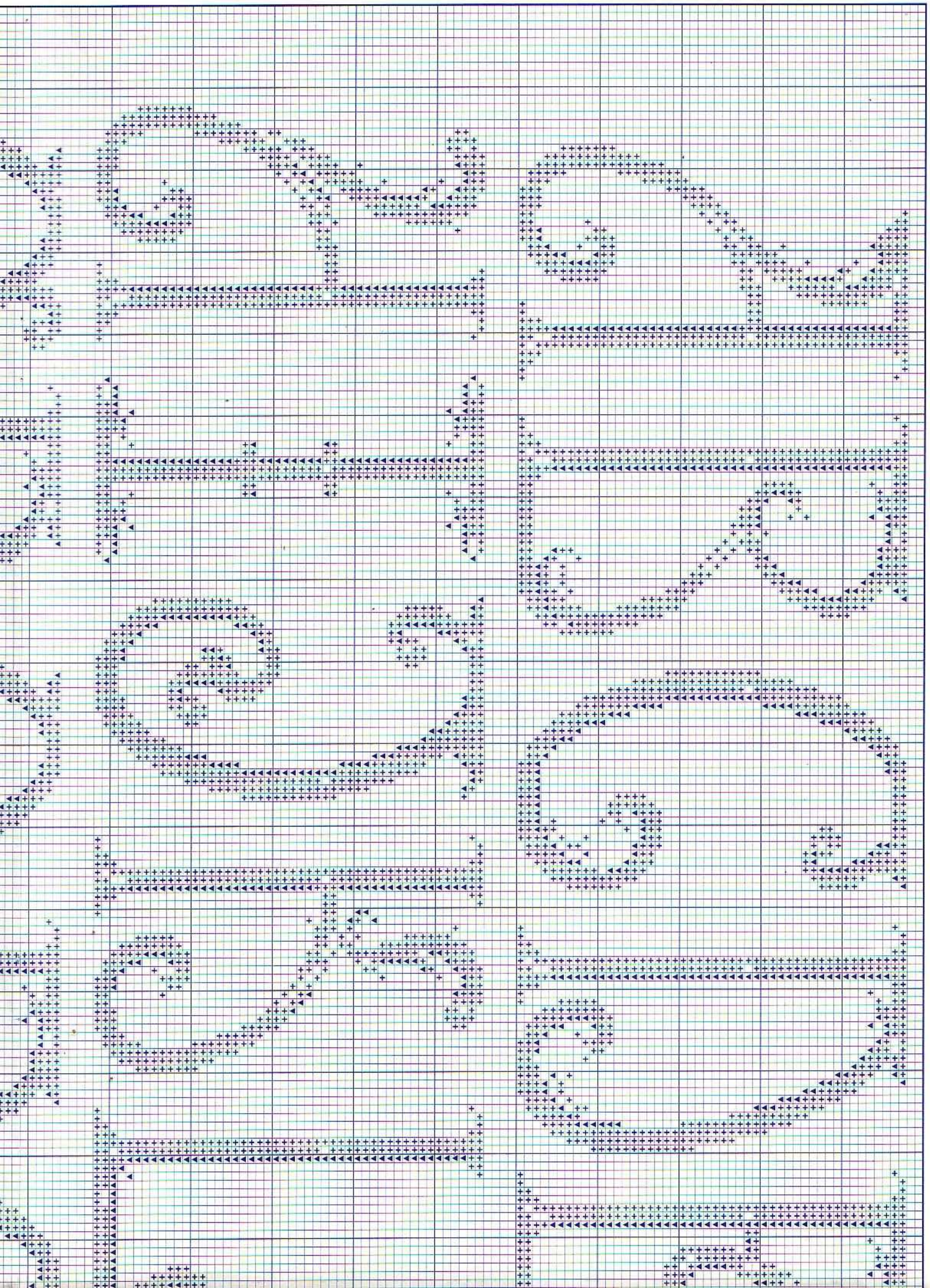

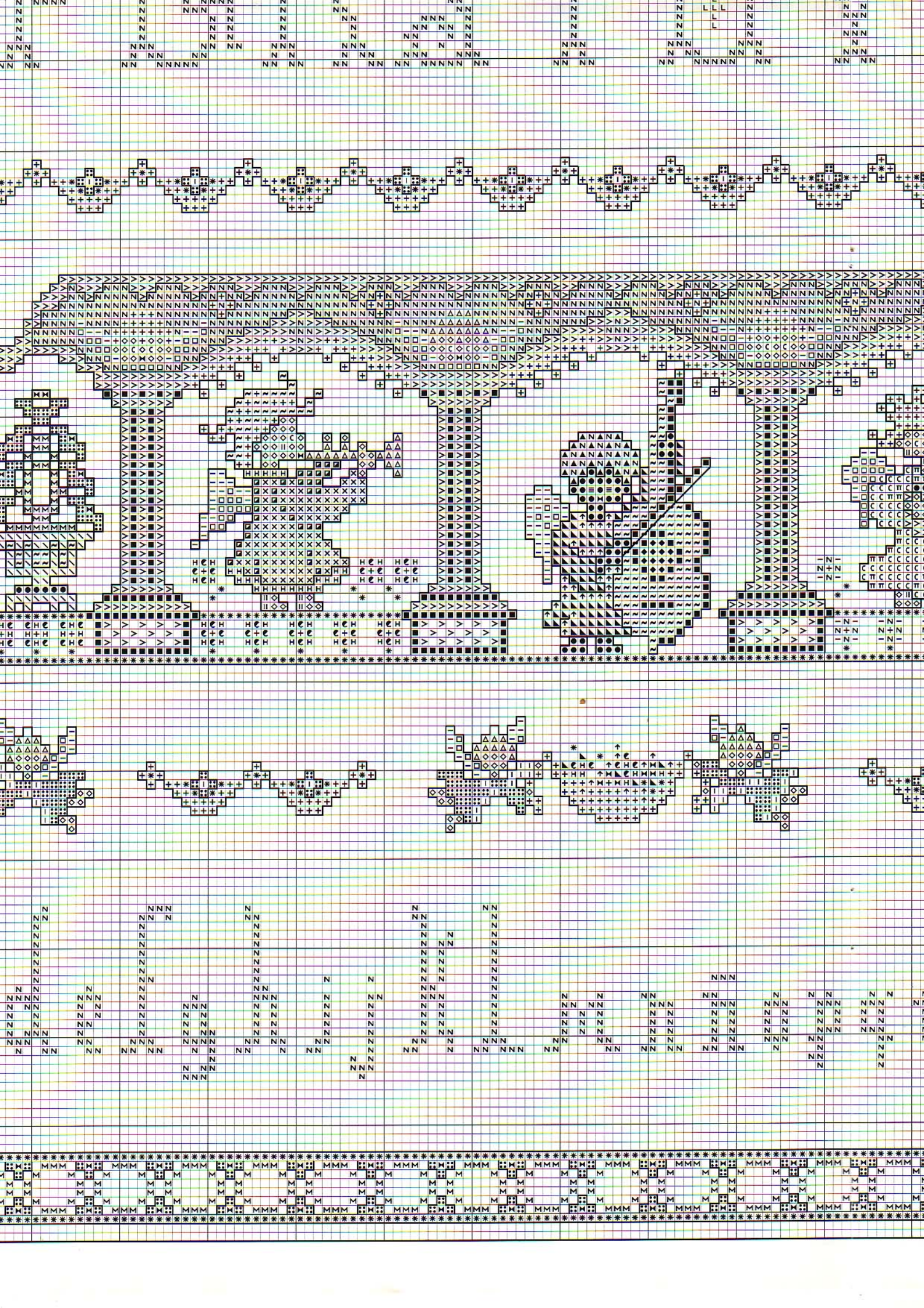

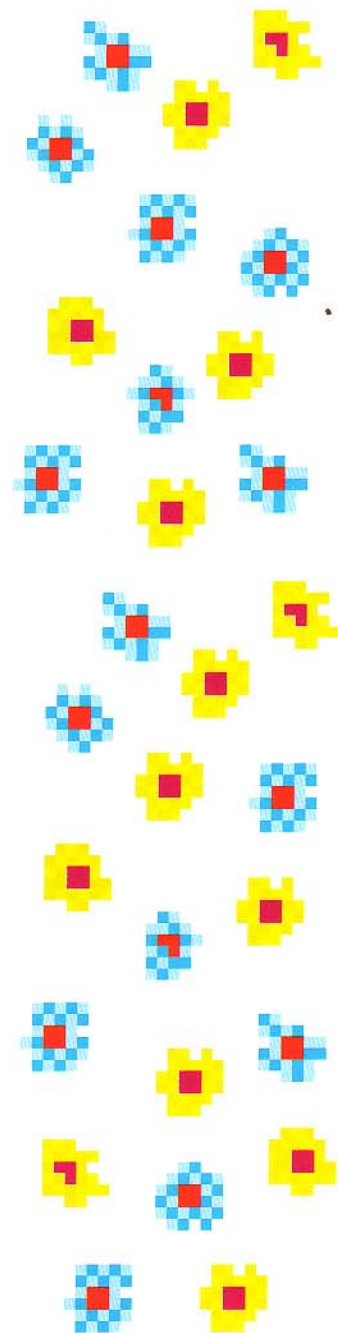
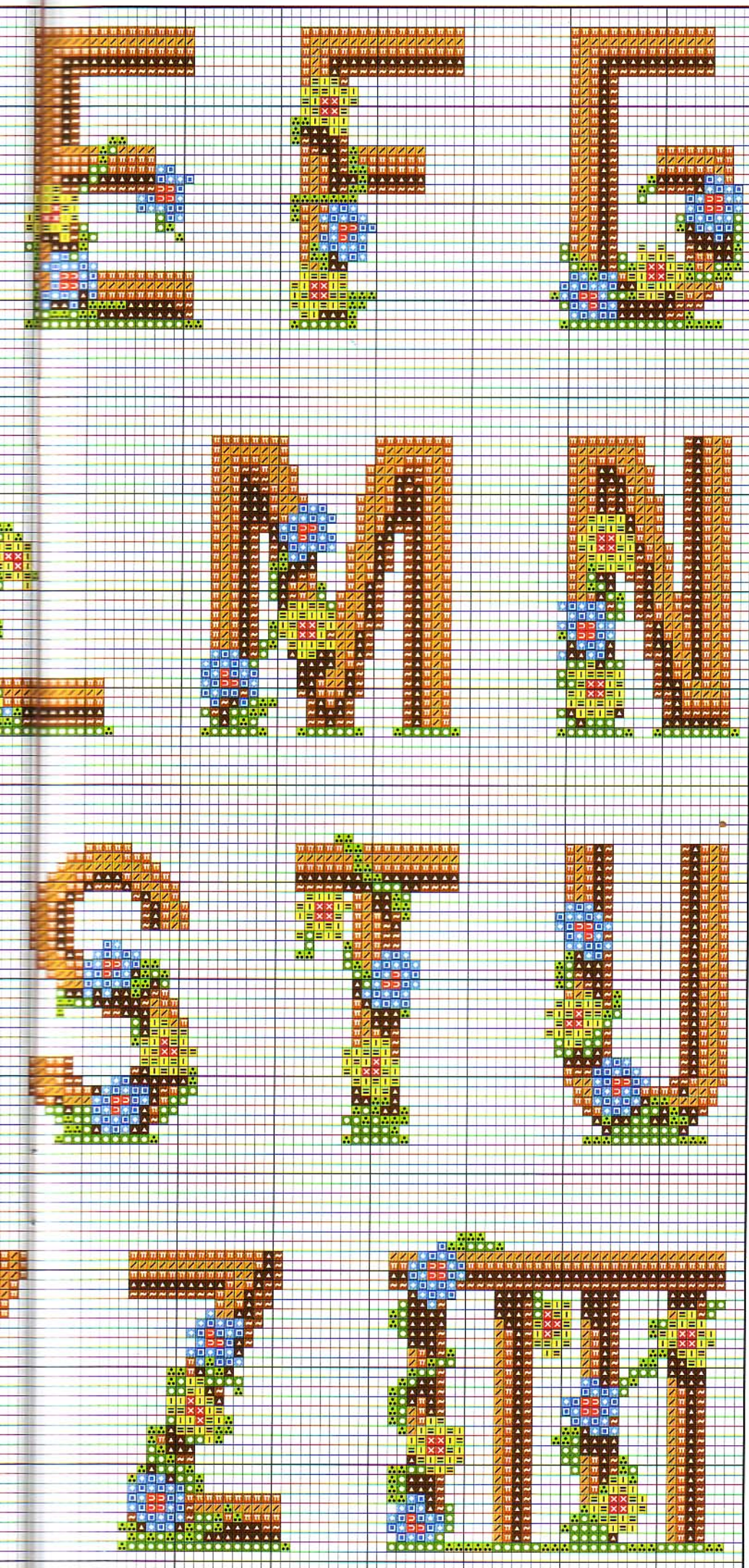

Abecedario florecitas

Simbología/Key colour

	DMC	ANCHOR	MADEIRA
■ Amarillo/Yellow	726	295	109
■ Azul/Blue	809	129	909
■ Azul/Blue	995	410	1102
■ Dorado/Gold	783	308	2211
■ Marrón/Brown	301	1049	2306
■ Marrón/Brown	400	351	2305
■ Marrón/Brown	300	352	2304
■ Rojo/Red	498	47	511
■ Rojo/Red	666	46	210
■ Verde/Green	704	255	1308
■ Verde/Green	905	257	1412
■ Verde/Green	734	279	1610

Material: esterilla
(6 hilos de trama/1 cm.)

Material: Aida
(6 counts/1 cm.)

Medidas del bordado
Design size
31 x 26 cm.

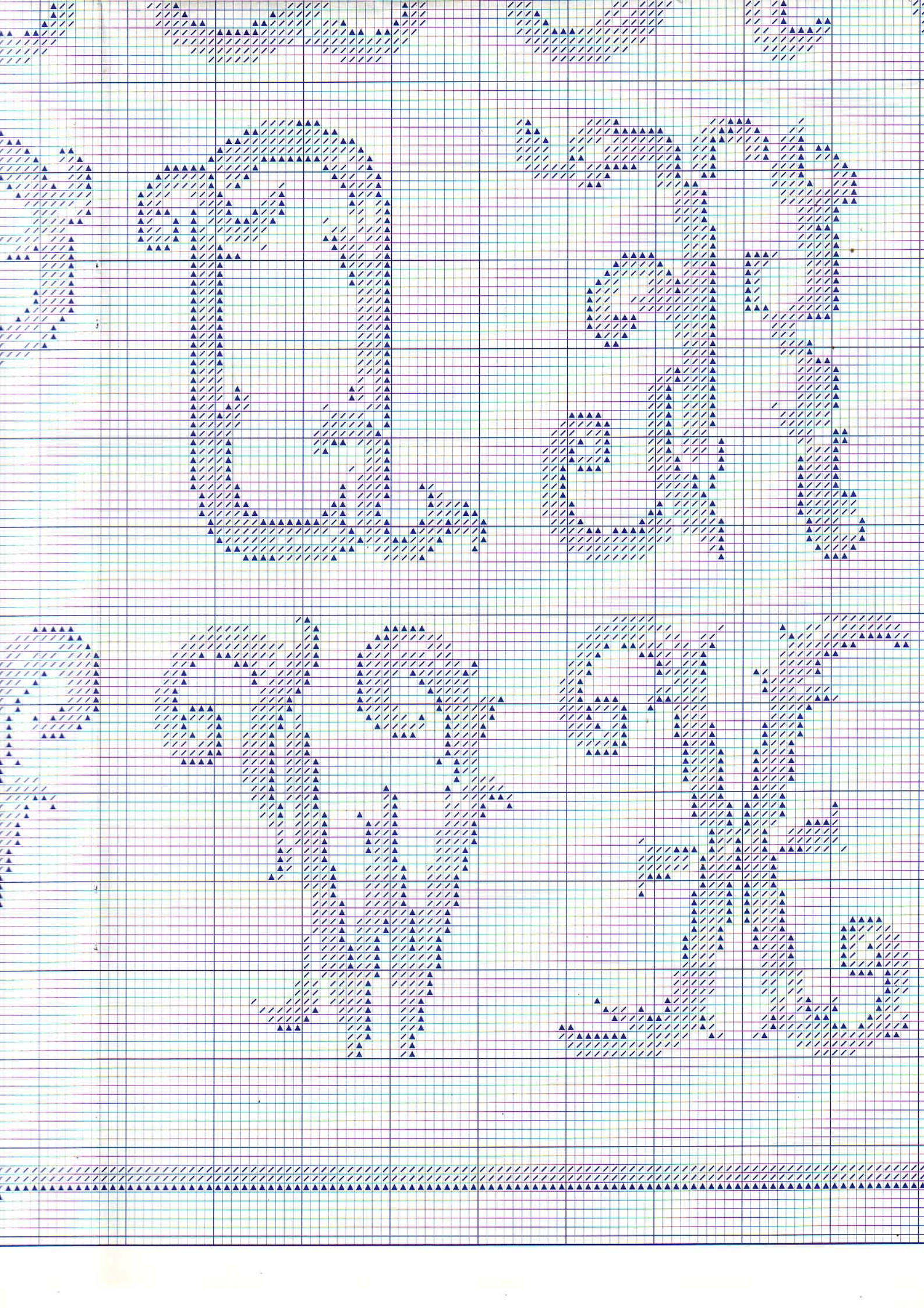

florechitas

MC	COATS	MADEIRA
26	295	109
25	305	108
72	298	107
41	117	901
99	136	910
96	133	913
19	1038	1105
96	433	1103
95	410	1102
29	907	2209
83	308	2211
01	63	703
15	1029	705
62	234	1709
27	848	1708
14	235	1801
09	109	803
52	101	713
00	351	2305
08	86	709
18	88	707
50	102	714
20	326	309
51	10	214
21	9046	510
16	1006	512
63	73	608
708	31	408
354	74	606
887	68	604
53	6	304
064	883	2312
34	279	1610
07	255	1410
04	1042	1701
02	876	1703
01	877	1704
54	203	1211

Material: esterilla (6 hilos de trama/1 cm.)
 Material: Aida (6 counts/1 cm.)
 Medidas del bordado Design size 28 x 42,5 cm.

Perfilar con pespunte las áreas marcadas con — utilizando hebras de 1 hilo en los colores que a continuación se relacionan

Backstitches are indicated — on the graph and worked in one strand in the following colours

- Cuerno/Hoof**..... Marrón/Brown
- Letras y suelo/Letters and ground**..... Verde/Green
- Cenefa/Border**..... Verde/Green

DMC	ANCHOR	MADEIRA
400	351	2305
501	877	1704
502	876	1703

ANGELITOS/LITTLE ANGELS

- Piel/Skin**..... Salmón/Salmon
- Ojos azules/Blue eyes**..... Azul/Blue
- Ojos verdes/Green eyes**..... Verde/Green
- Pelo ángeles rubios/Blond angel's hair**..... Naranja/Orange
- Pelo ángel moreno/Brown angel's hair**..... Marrón/Brown
- Alas/Wings**..... Azul/Blue

DMC	ANCHOR	MADEIRA
3328	1024	406
995	410	1102
502	876	1703
742	303	114
400	351	2305
799	136	910

VESTIDOS ANGELITOS/LITTLE ANGEL DRESSES

- Rosa/Pink**..... Rosa/Pink
- Amarillo/Yellow**..... Verde/Green
- Verde/Green**..... Verde/Green

DMC	ANCHOR	MADEIRA
3687	68	604
734	279	1610
502	876	1703

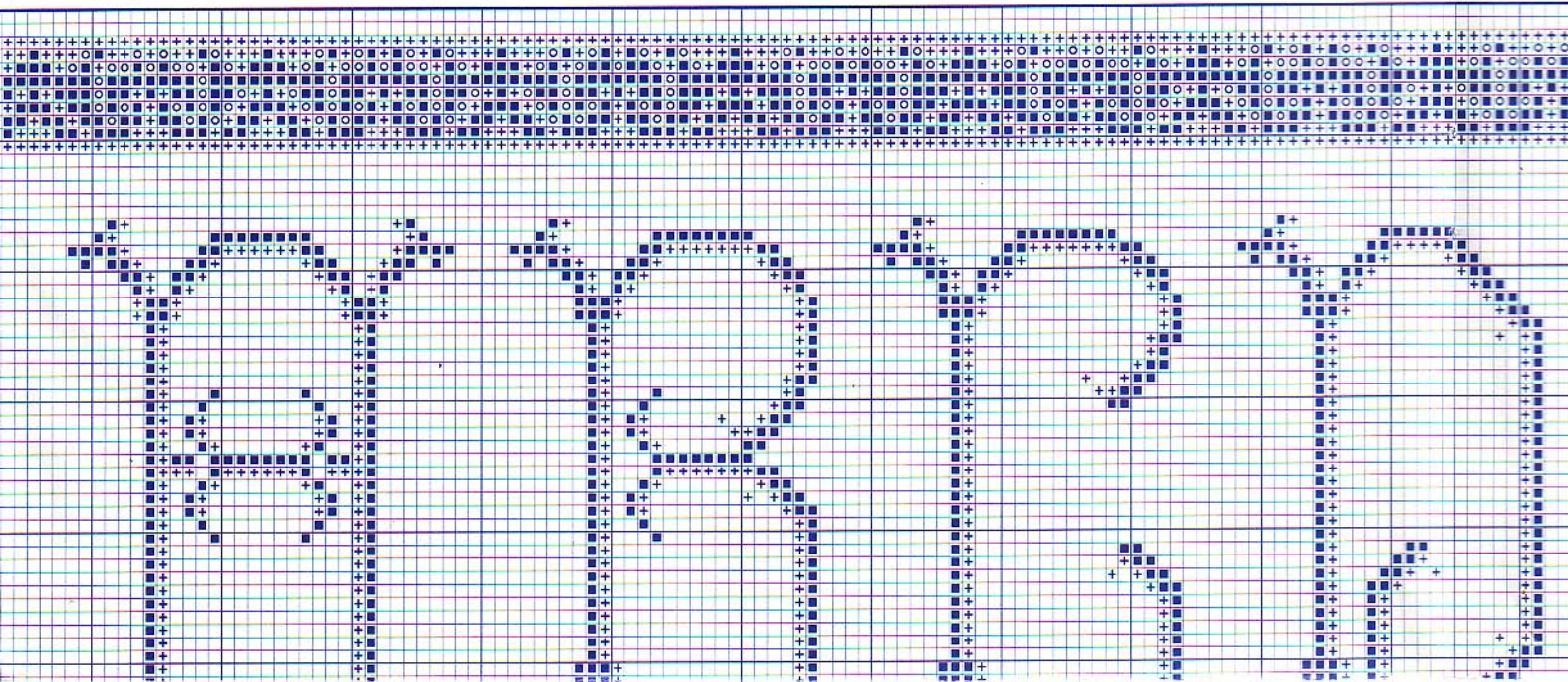

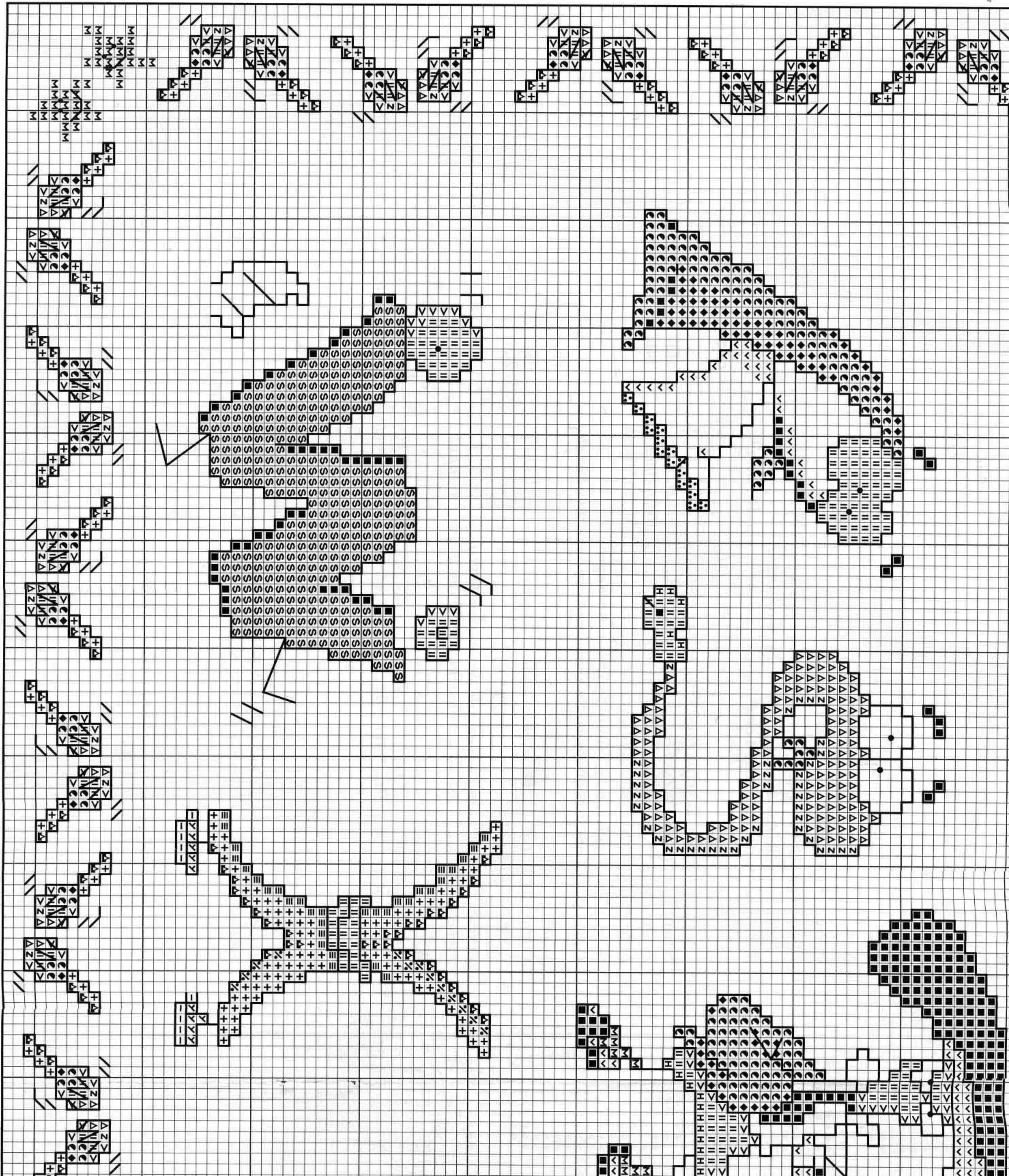





A grid of 25 decorative letters, arranged in 5 rows and 5 columns. Each letter is filled with a different cross-stitch pattern and color scheme, including red, yellow, blue, and green. The letters are: Row 1: A, B, C, D, E; Row 2: F, G, H, I, J; Row 3: K, L, M, N, O; Row 4: P, Q, R, S, T; Row 5: U, V, W, X, Y.



Juegos de niños

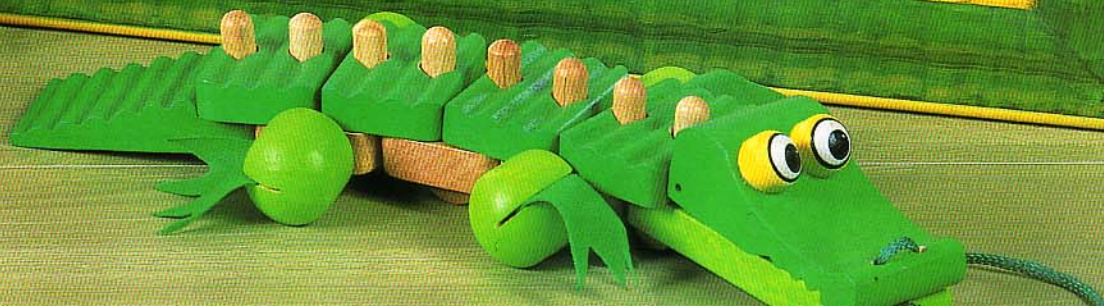

.....	Marrón/Brown	400	351	2305
.....	Rojo/Red	321	9046	510
stems.....	Mostaza/Mustard	831	277	2201
.....	Rojo/Red	498	47	511
.....	Beige/Beige	841	378	1911
.....	Naranja/Orange	720	326	309
.....	Mostaza/Mustard	831	277	2201
.....	Marrón/Brown	400	351	2305
.....	Beige/Beige	841	378	1911
.....	Verde/Green	943	188	1203
.....	Beige/Beige	841	378	1911
.....	Rojo/Red	321	9046	510
.....	Morado/Purple	327	100	805
.....	Lila/Lilac	552	101	713
.....	Granate/Garnet	902	72	601
.....	Lila/Lilac	552	101	713
ton area.....	Naranja/Orange	742	303	114
.....	Azul/Blue	930	922	1712
.....	Granate/Garnet	902	72	601
.....	Azul/Blue	930	922	1712
.....	Verde/Green	907	255	1410
.....	Marrón/Brown	400	351	2305

		DMC	ANCHOR	MADEIRA
.....	Marrón/Brown	400	351	2305
.....	Naranja/Orange	720	326	309

		DMC	ANCHOR	MADEIRA
.....	Caldero/Rusty	918	341	314
.....	Verde/Green	890	218	1314
nut's top.....	Verde/Green	3362	861	1601

		DMC	ANCHOR	MADEIRA
.....	Verde/Green	943	188	1203
.....	Mostaza/Mustard	831	277	2201
.....	Verde/Green	3362	861	1601
.....	Lila/Lilac	552	101	713
.....	Granate/Garnet	902	72	601
.....	Naranja/Orange	720	326	309
.....	En su mismo color/In their same colour			

		DMC	ANCHOR	MADEIRA
.....	Verde/Green	3362	861	1601
.....	Marrón/Brown	801	359	2007
.....	Caldero/Rusty	918	341	314

		DMC	ANCHOR	MADEIRA
.....	Verde/Green	3362	861	1601
.....	Verde/Green	890	218	1314
.....	Salmón/Salmon	355	340	401

		DMC	ANCHOR	MADEIRA
.....		400	351	2305



Material: Esterilla (5 hilos de trama/1 cm.)
 Hilo mouliné algodón 100%
 (18 colores)
 Medidas: Bordado 14 x 19 cm.
 Tejido 26 x 31 cm.

...das con — utilizando hebras de 1 hilo en los colores

...graph and worked in one strand in the following colours

	DMC	ANCHOR	MADEIRA
Verde/Green	699	228	1303
Rojo/Red	817	13	211

LS

	DMC	ANCHOR	MADEIRA
Salmón/Salmon	758	9575	403
Azul/Blue	995	410	1102
Dorado/Gold	783	307	2211
Naranja/Orange	721	1003	308
Malva/Mauve	917	89	706
Verde/Green	699	228	1303
Azul/Blue	996	433	1103
Rosa/Pink	600	63	704

ITH TRUMPET

	DMC	ANCHOR	MADEIRA
Salmón/Salmon	758	9575	403
Azul/Blue	995	410	1102
Dorado/Gold	783	307	2211
Rosa/Pink	309	42	507
Rojo/Red	817	13	211

ASKETS

	DMC	ANCHOR	MADEIRA
Salmón/Salmon	758	9575	403
Azul/Blue	995	410	1102
Naranja/Orange	721	1003	308
Rosa/Pink	309	42	507
Dorado/Gold	783	307	2211
Rojo/Red	817	13	211

	DMC	ANCHOR	MADEIRA
Salmón/Salmon	758	9575	403
Marrón/Brown	400	351	2305
Azul/Blue	799	136	910
Dorado/Gold	783	307	2211
Negro/Black			
Malva/Mauve	917	89	706
Verde/Green	701	227	1301
Azul/Blue	995	410	1102

Marrón/Brown	400	351	2305
Negro/Black			
Rojo/Red	817	13	211
Marrón/Brown	434	310	2009
Rojo/Red	817	13	211
Verde/Green	699	228	1303
Azul/Blue	796	133	913
Naranja/Orange	721	1003	308
Verde/Green	699	228	1303
Azul/Blue	939	152	1009

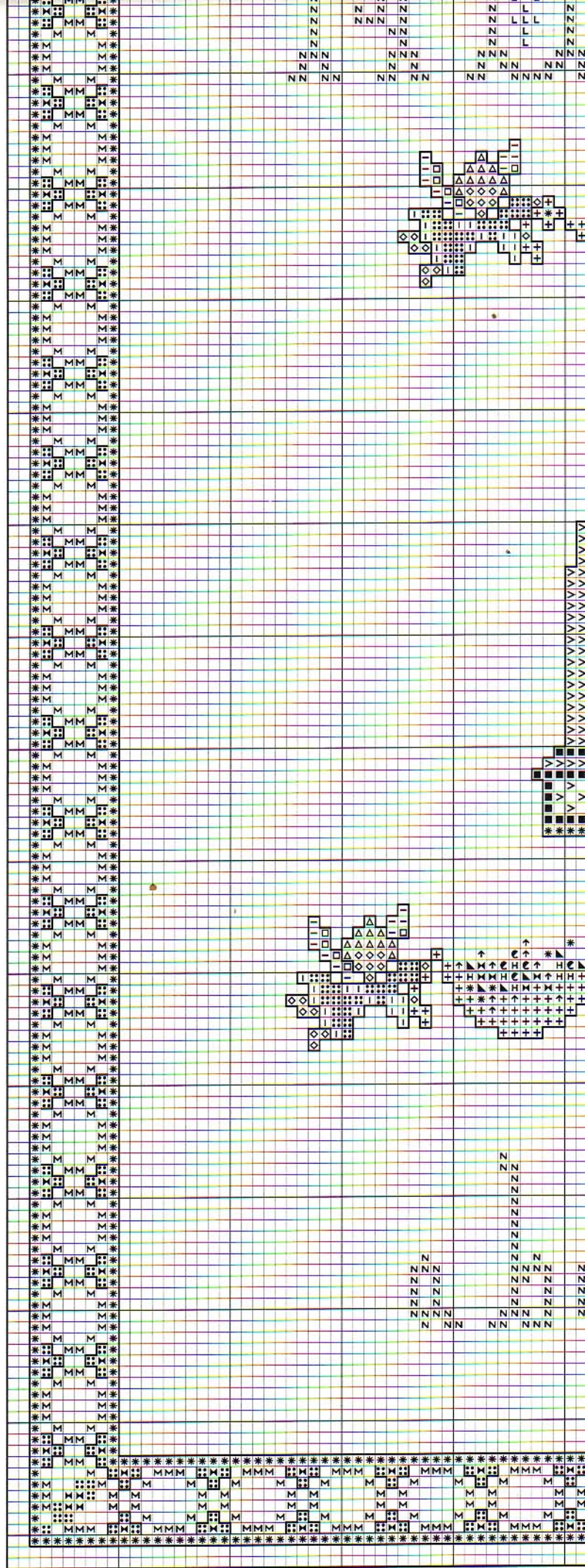

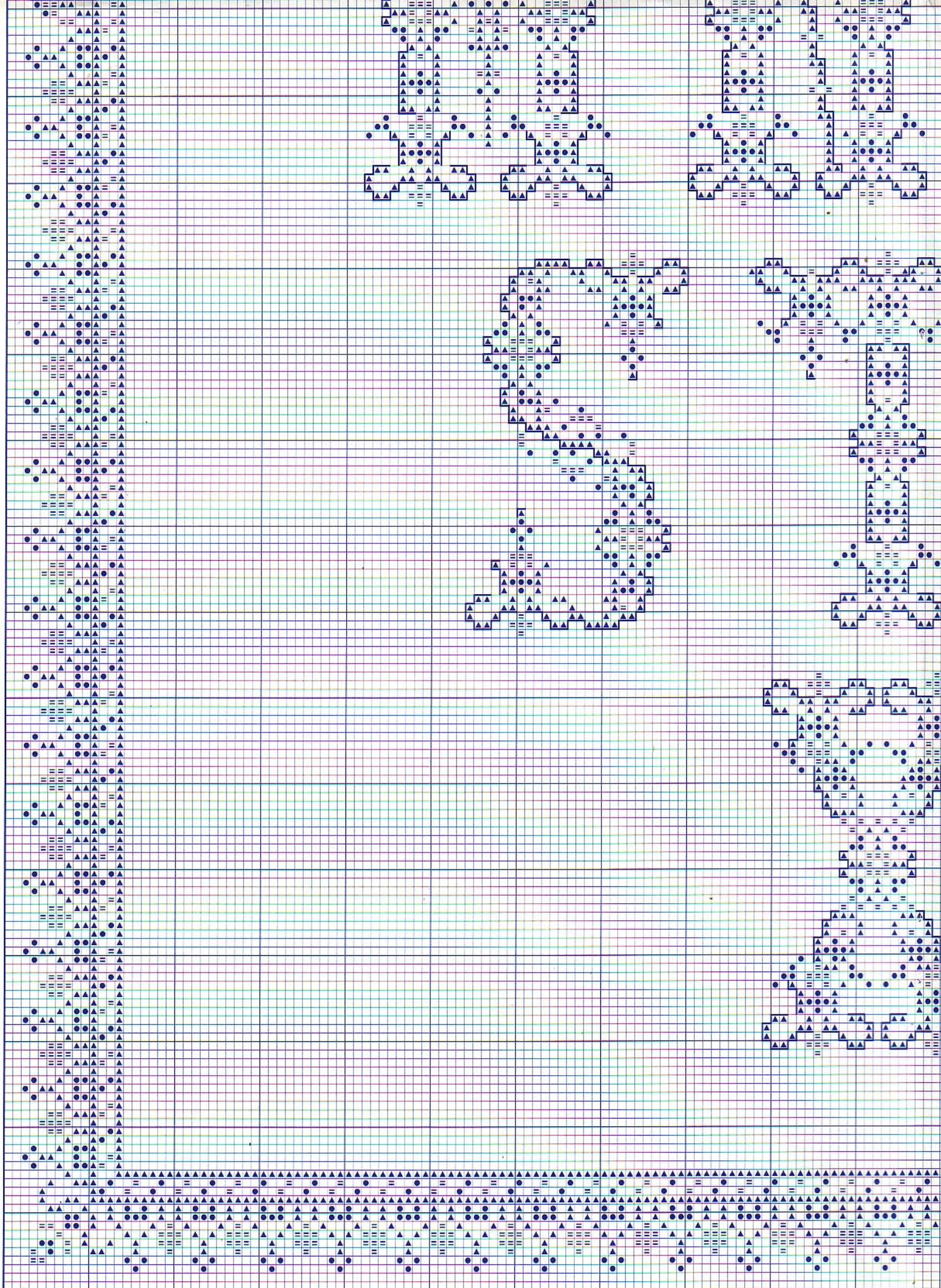

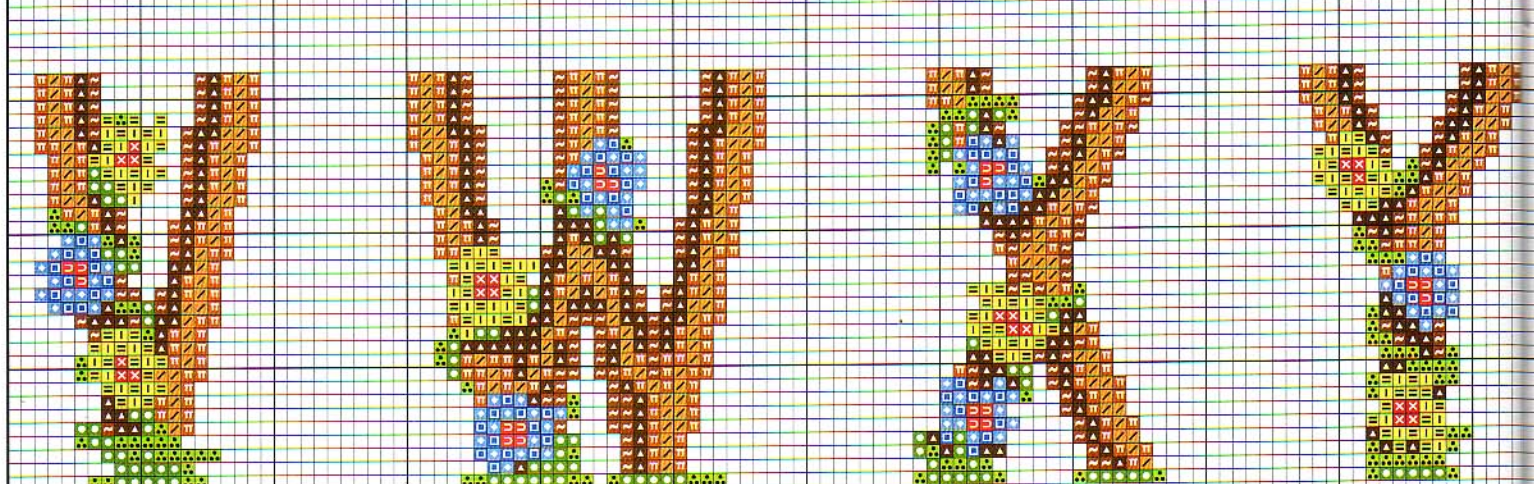
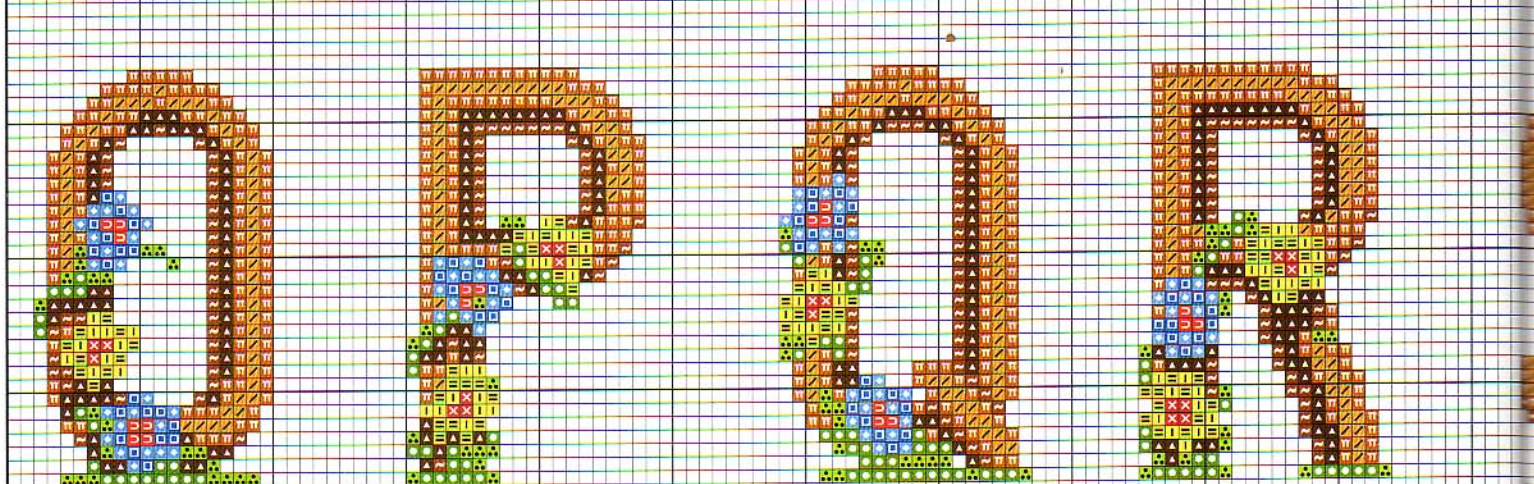
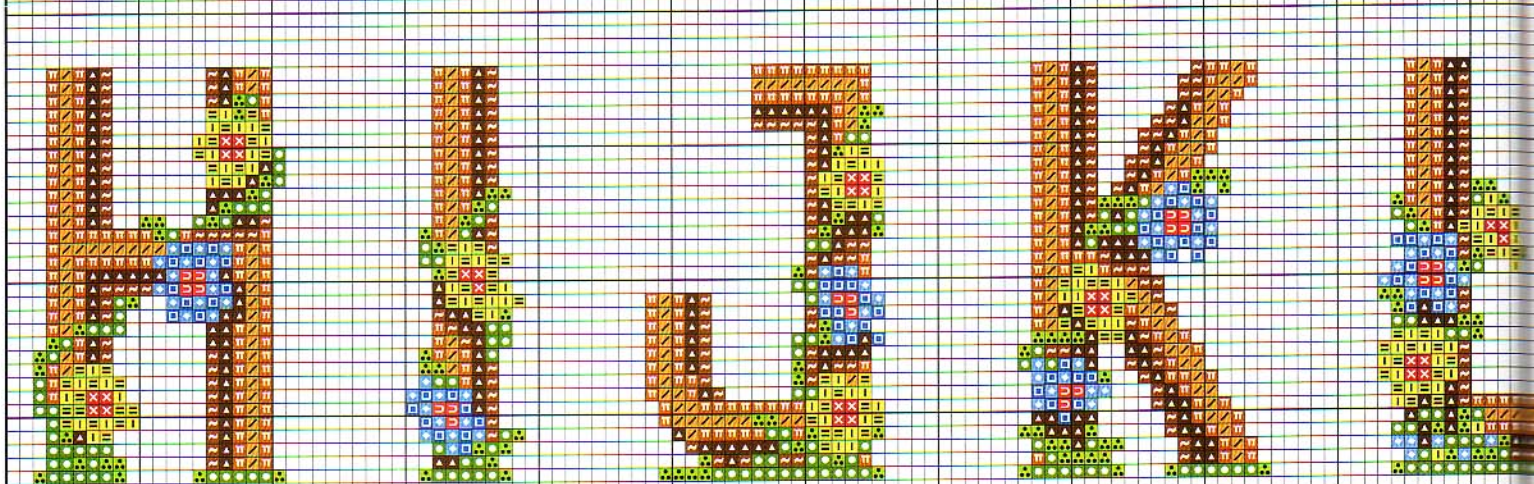
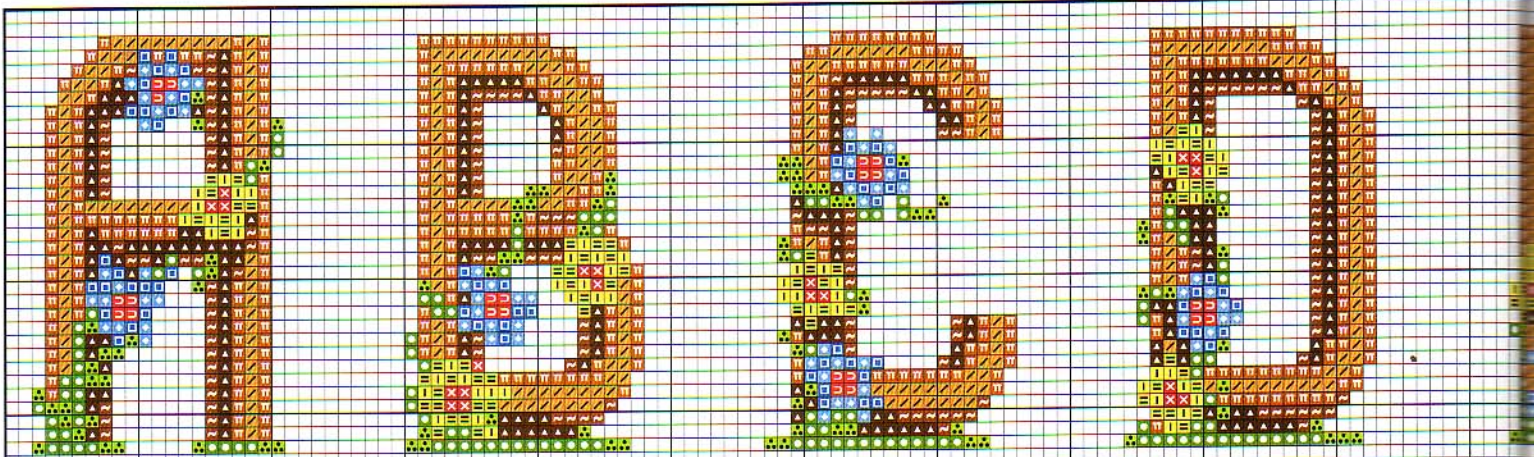

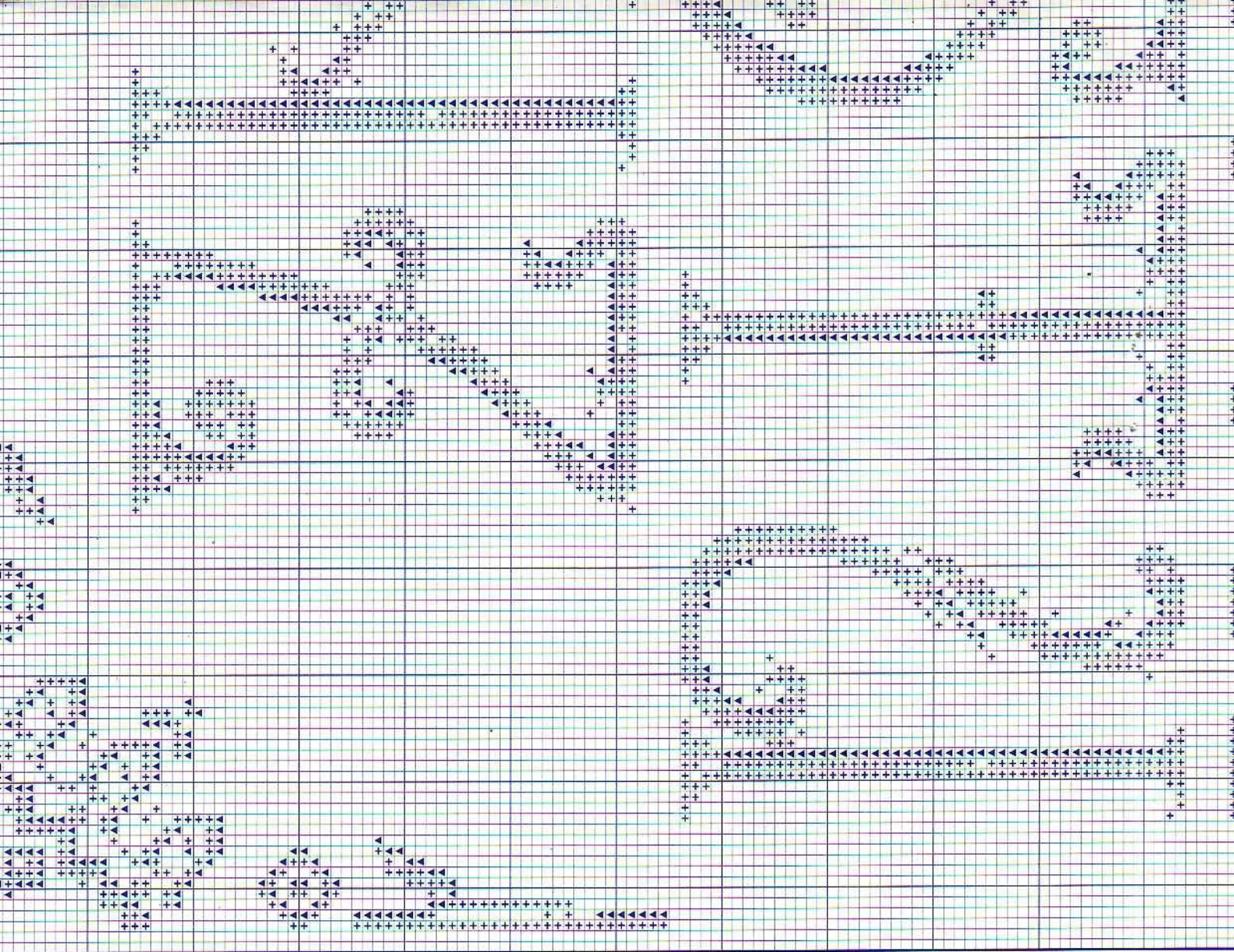

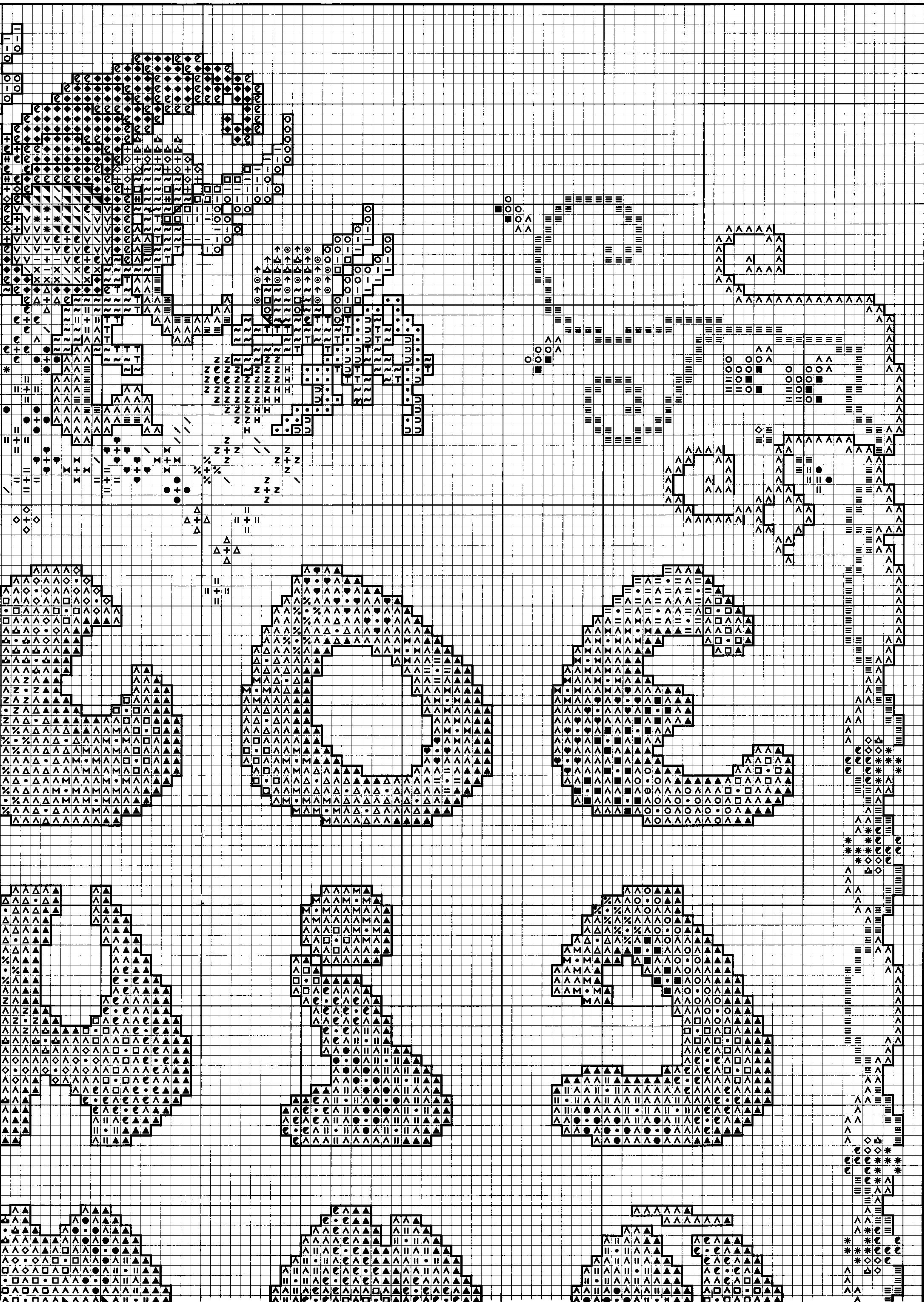

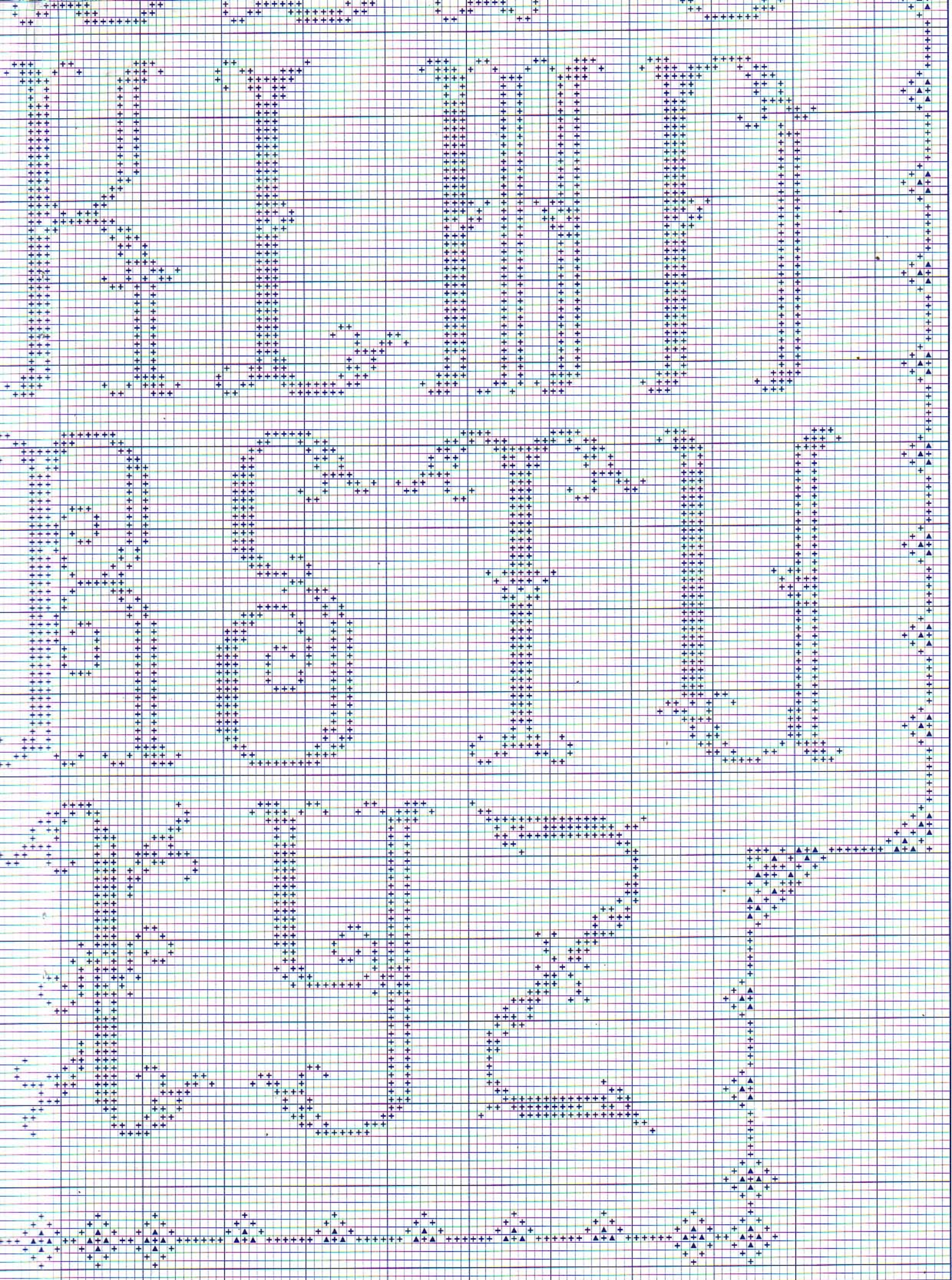

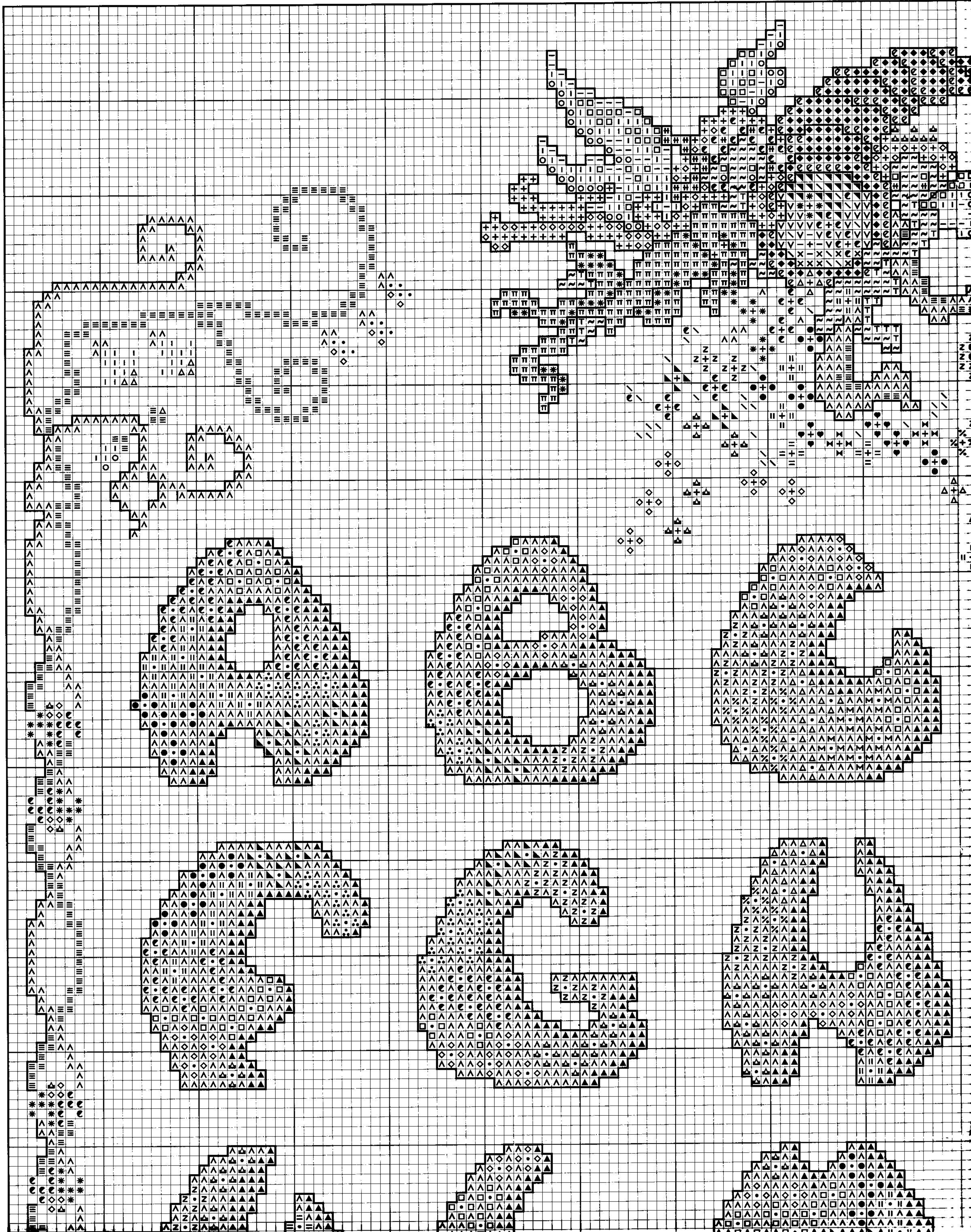

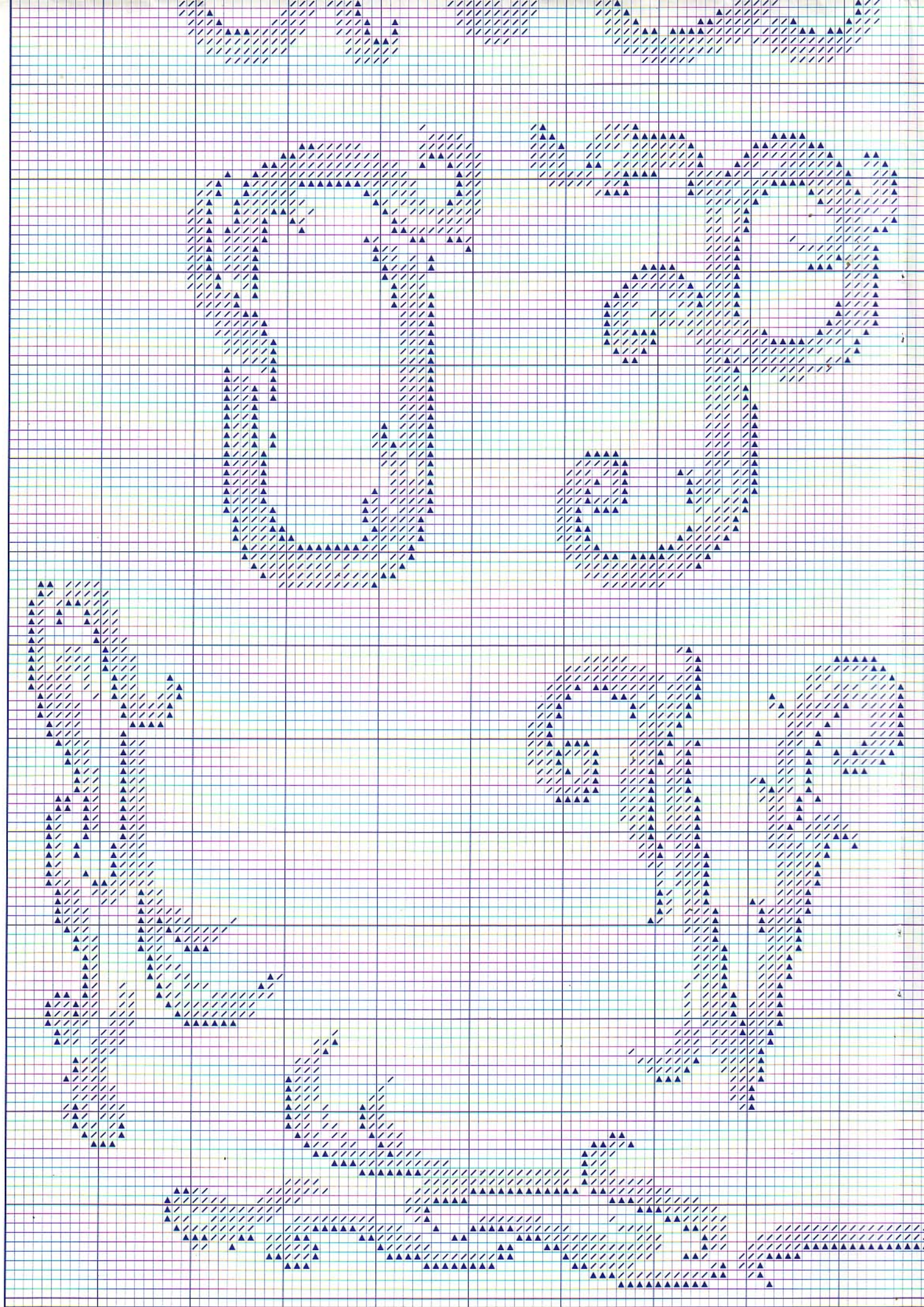

Alphabetario florecitas

Simbología/Key colour

	DMC	COATS	MADEIRA
• Amarillo / Yellow	726	295	109
+ Amarillo / Yellow	725	305	108
◇ Amarillo / Yellow	972	298	107
l Azul / Blue	341	117	901
o Azul / Blue	799	136	910
■ Azul / Blue	796	133	913
≡ Azul / Blue	519	1038	1105
✕ Azul / Blue	996	433	1103
♣ Azul / Blue	995	410	1102
□ Blanco / White			
◆ Dorado / Gold	729	907	2209
⦿ Dorado / Gold	783	308	2211
:: Fucsia / Fuchsia	601	63	703
▾ Fucsia / Fuchsia	915	1029	705
× Gris / Grey	762	234	1709
∨ Gris / Grey	927	848	1708
◀ Gris / Grey	414	235	1801
Lila / Lilac	209	109	803
● Lila / Lilac	552	101	713
↑ Marrón / Brown	400	351	2305
M Malva / Mauve	3608	86	709
△ Malva / Mauve	718	88	707
∶ Morado / Purple	550	102	714
℄ Naranja / Orange	720	326	309
▽ Rojo / Red	351	10	214
Z Rojo / Red	321	9046	510
H Rojo / Red	816	1006	512
- Rosa / Pink	963	73	608
● Rosa / Pink	3708	31	408
π Rosa / Pink	3354	74	606
* Rosa / Pink	3687	68	604
~ Salmón / Salmon	353	6	304
T Salmón / Salmon	3064	883	2312
∩ Verde / Green	734	279	1610
∪ Verde / Green	907	255	1410
∧ Verde / Green	504	1042	1701
≡ Verde / Green	502	876	1703
▲ Verde / Green	501	877	1704
≠ Verde / Green	954	203	1211

Material: esterilla
(6 hilos de trama / 1 cm.)
Material: Aida
(6 counts / 1 cm.)

Medidas del bordado
Design size
28 x 42,5 cm.

Perfilar con pespunte las áreas marcadas con — utilizando hebras de 1 hilo en los colores que a continuación se relacionan

Backstitches are indicated — on the graph and worked in one strand in the following colours

Cuerno / Hoof Marrón / Brown
Letras y suelo / Letters and ground Verde / Green
Cenefa / Border Verde / Green

DMC	ANCHOR	MADEIRA
400	351	2305
501	877	1704
502	876	1703

ANGELITOS / LITTLE ANGELS
Piel / Skin Salmón / Salmon
Ojos azules / Blue eyes Azul / Blue
Ojos verdes / Green eyes Verde / Green
Pelo ángeles rubios / Blond angel's hair Naranja / Orange
Pelo ángel moreno / Brown angel's hair Marrón / Brown
Alas / Wings Azul / Blue

DMC	ANCHOR	MADEIRA
3328	1024	406
995	410	1102
502	876	1703
742	303	114
400	351	2305
799	136	910

VESTIDOS ANGELITOS / LITTLE ANGEL DRESSES

Rosa / Pink Rosa / Pink
Amarillo / Yellow Verde / Green
Verde / Green Verde / Green

DMC	ANCHOR	MADEIRA
3687	68	604
734	279	1610
502	876	1703





A B C D E F G
H I J K L M N
O P Q R S T U
V W X Y Z

A B C D E F G
H I J K L M N
O P Q R S T U
V W X Y Z

Material: Esterilla (5 hilos de trama/1 cm.)
 Hilo mouliné algodón 100%
 (14 colores)
 Medidas: Bordado 21 x 27 cm.
 Tejido 36 x 42 cm.

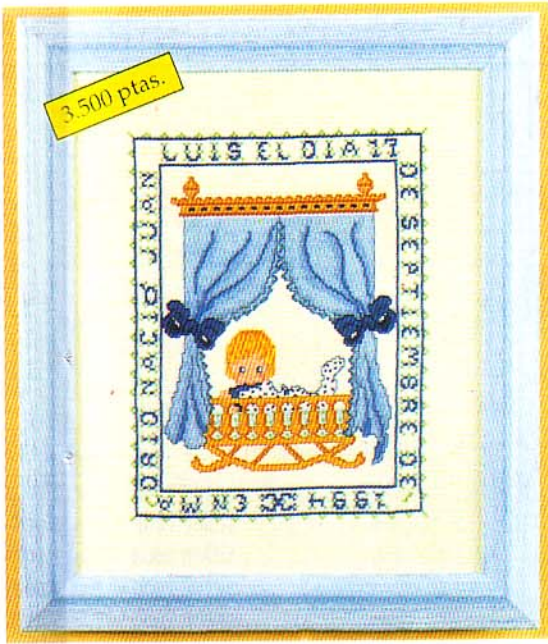

Ref. 9.012

Ref. 9.013

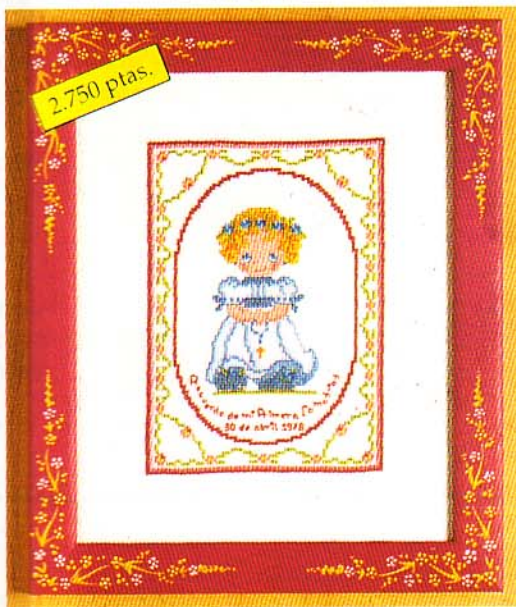

Material: Esterilla (5 hilos de trama/1 cm.)
 Hilo mouliné algodón 100%
 (15 colores)
 Medidas: Bordado 14 x 19 cm.
 Tejido 26 x 31 cm.

Ref. 9.014

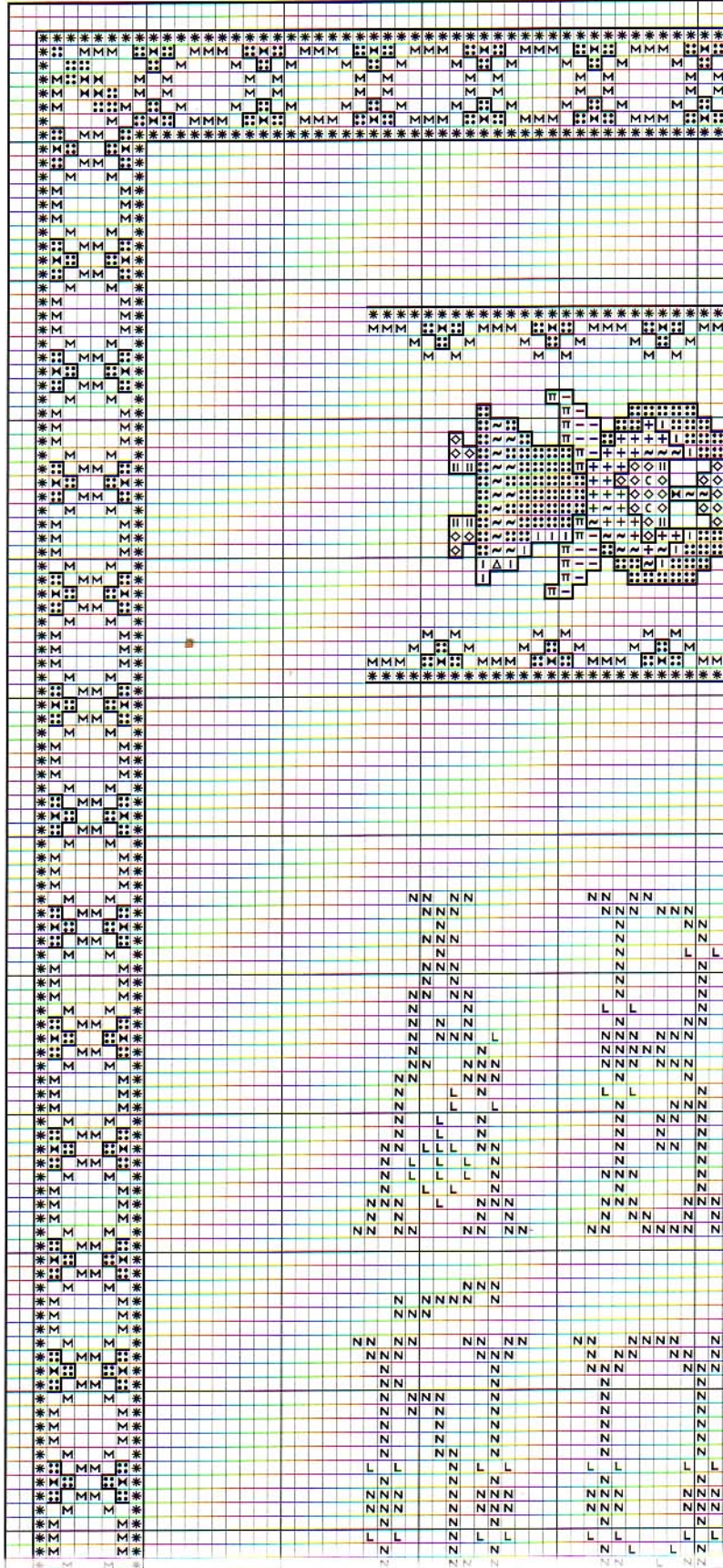

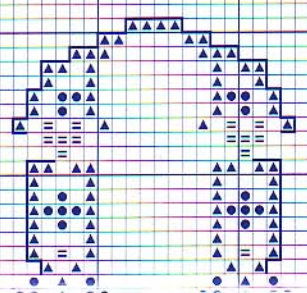
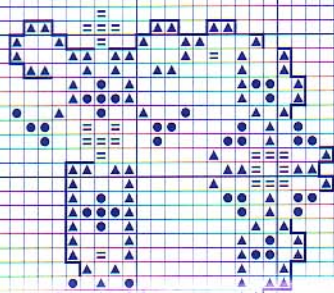
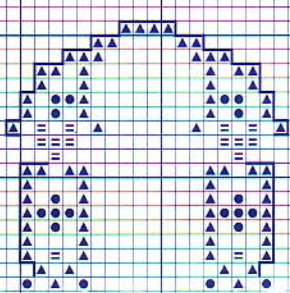
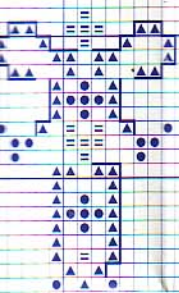
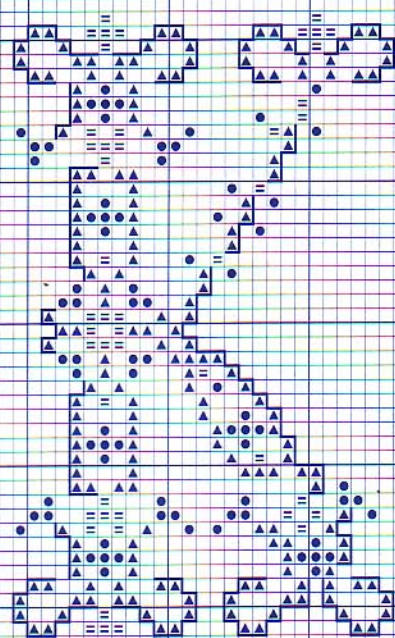
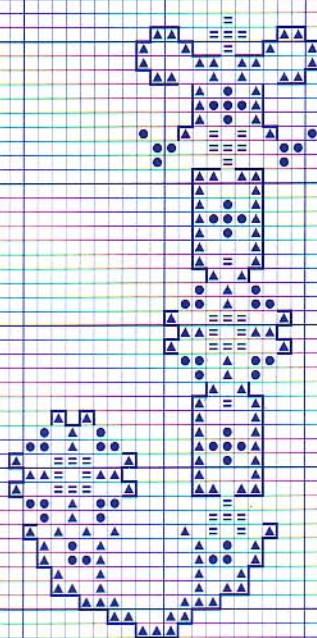
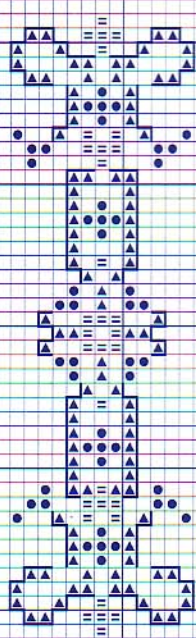
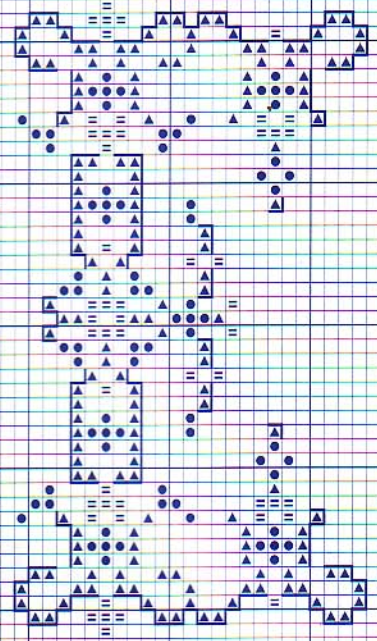
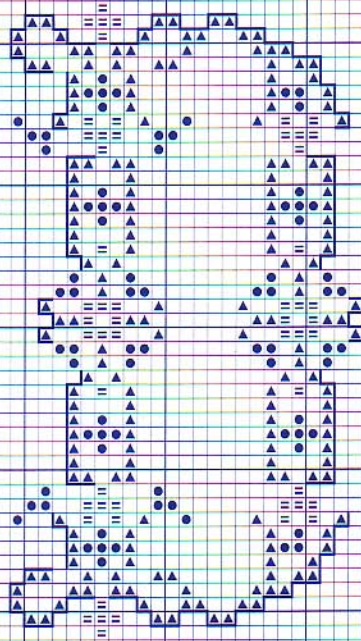
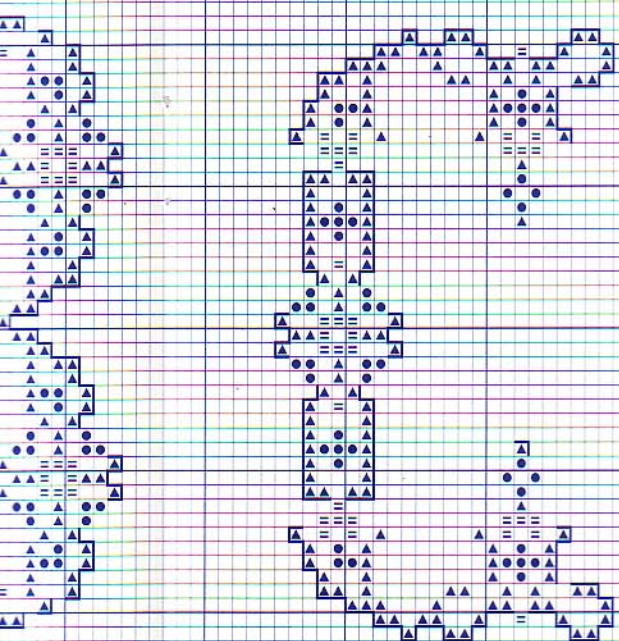
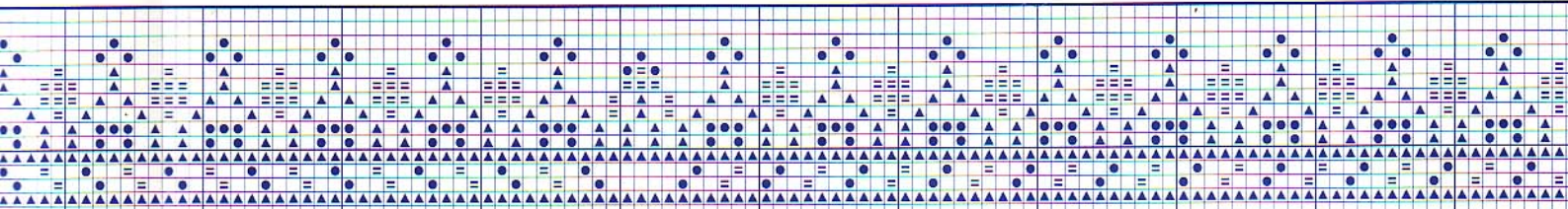

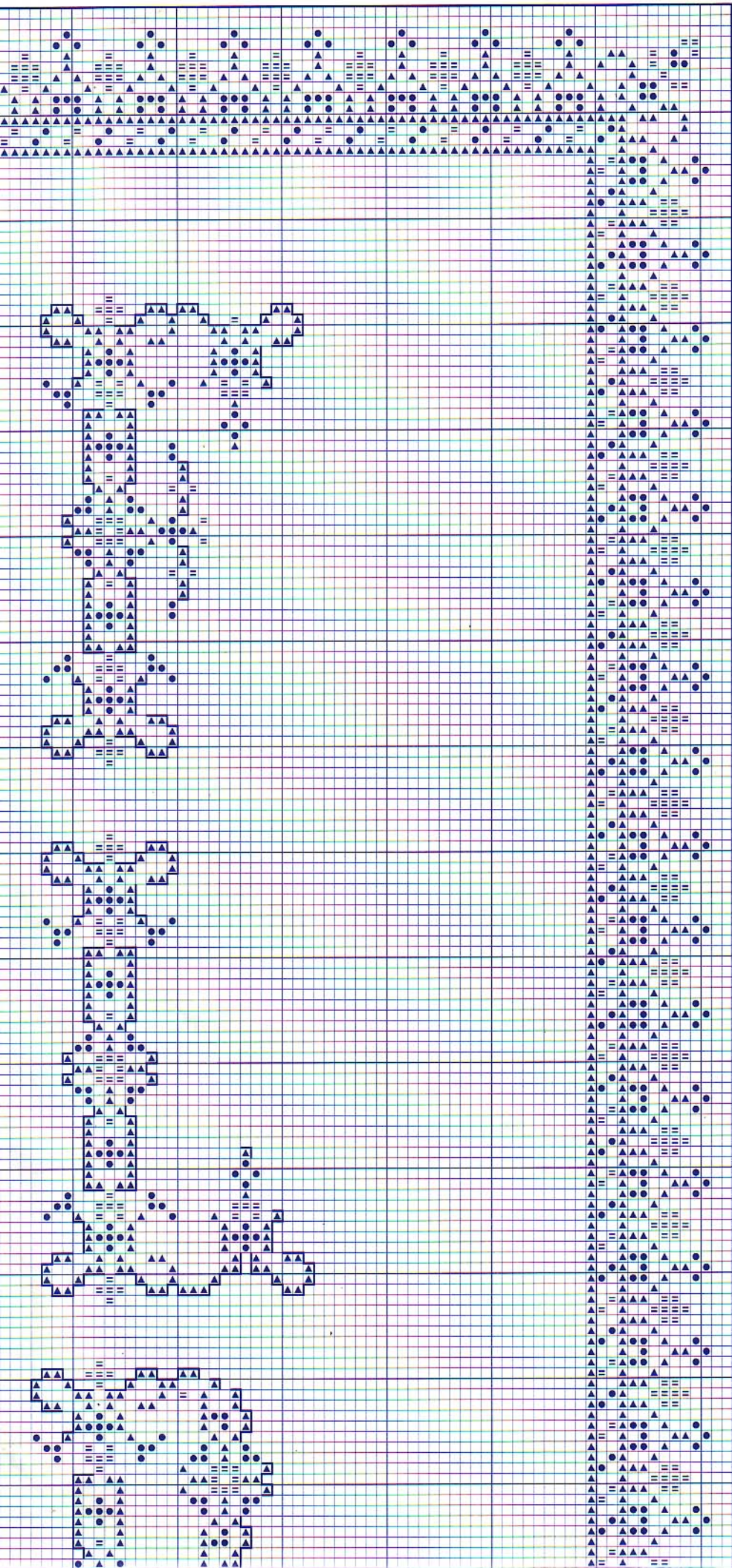

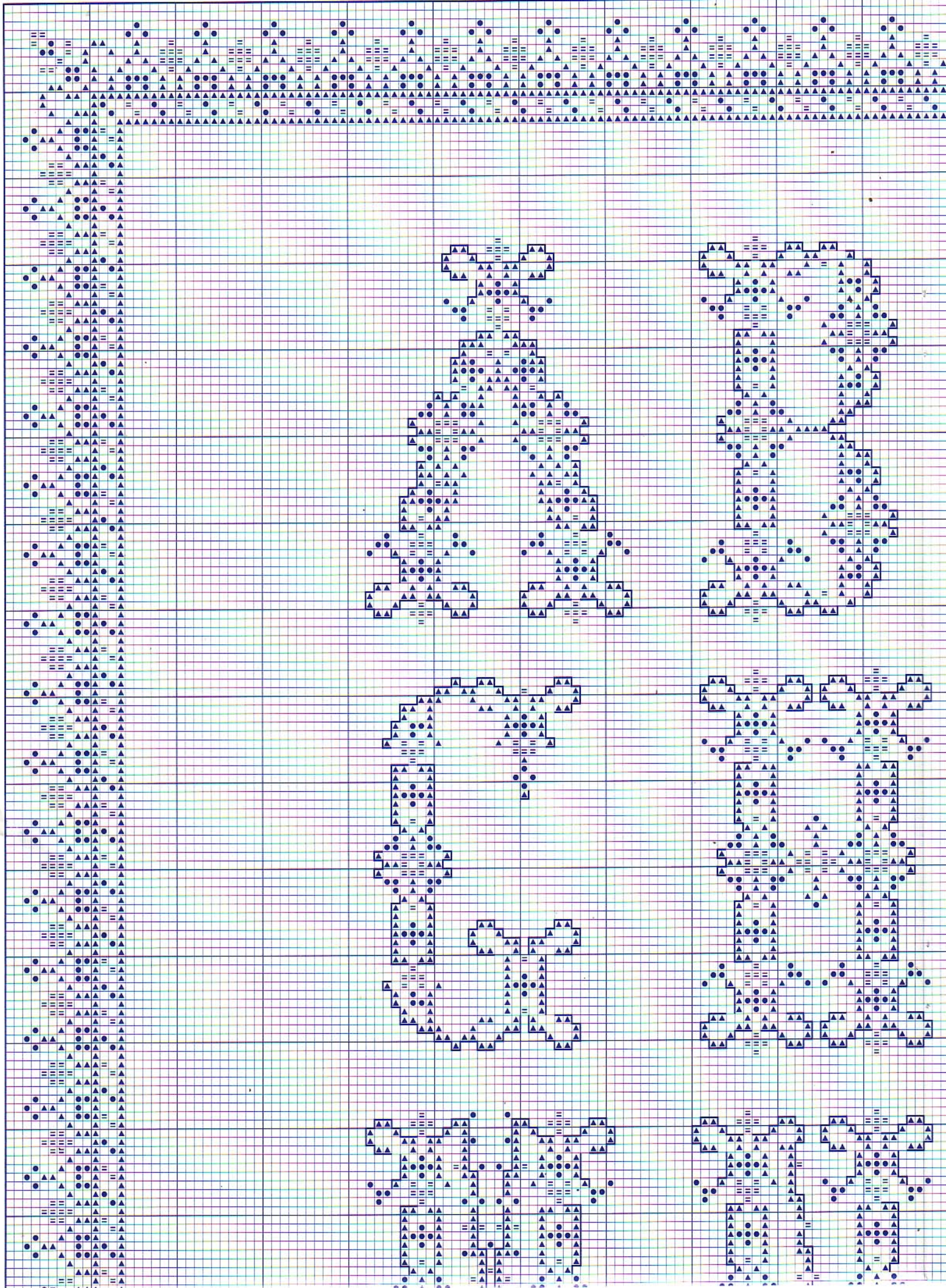

Spain

on el n° 1737
lo parcial

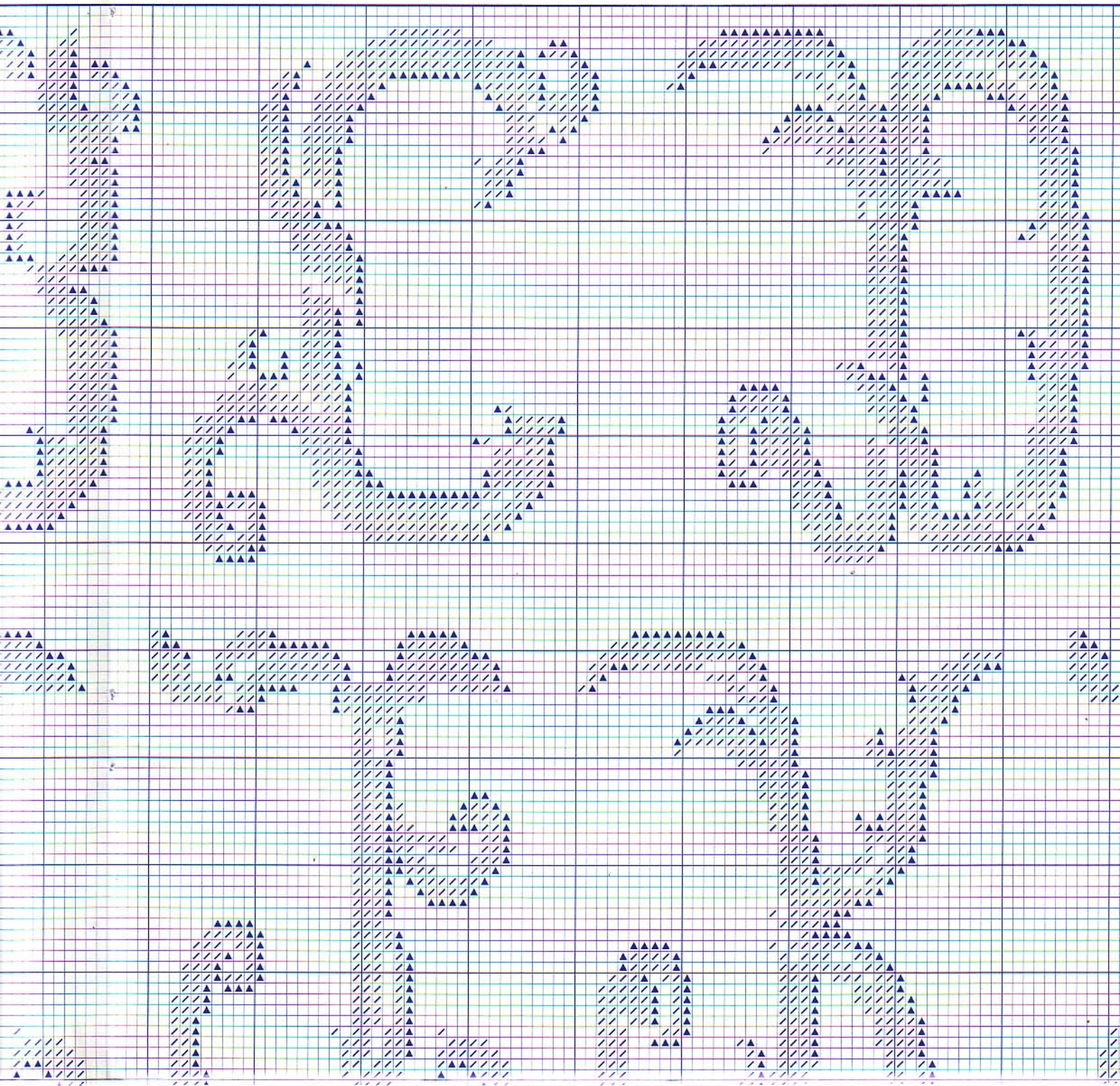



- N°2**
Sombreros/Cups.....
Libro y tallos/Cup's botton area
- N°3**
Sombreros/Cups.....
Tallos/Stems.....
- N°4**
Sombreros/Cups.....
Tallos/Stems.....
- N°5**
Sombreros/Cups.....
Tallos/Stems.....
- N°6**
Sombreros/Cups.....
Tallos/Stems.....
- N°7**
Sombreros/Cups.....
Tallos/Stems.....
- N°8**
Sombreros/Cups.....
Tallos/Stems.....
- N°9**
Sombreros/Cups.....
Zona inferior del sombrero/Cup
- N°10**
Sombrero/Cup.....
Tallos/Stems.....
- N°11**
Sombreros/Cups.....
Tallos/Stems.....
- NUECES/NUTS**
Nuez izquierda y exterior de la rama
Nut on the left and outside of the branch
Interior nuez derecha/Inside of the nut
- RAMO CENTRAL/CENTRAL BRANCH**
Tallos y zona inferior de las avellanas
Stems and hazelnut's botton area
Hojas/Leaves.....
Zona superior de las avellanas/
- BREVAS/FIGS**
Negro/Black
- FRUTERO/FRUIT DISH**
Porcelana y tallos flores/Porcelain
Hojas amarillentas, nervios y pan
Yellowish leaves, nerves and vine
Hojas y uvas verdes/Green leaves
Uvas moradas/Purple grapes.....
Frutas rojas/Red fruits.....
Frutas naranjas/Orange fruits.....
Tallo/Stem.....
- GUIRNALDA INFERIOR/BOTTOM**
Hojas y tallos bellotas/Leaves and
Tallo grande/Big stem.....
Bellotas/Acorns.....
- ESQUINAS SUPERIORES/TOP**
Hojas/Leaves.....
Rama/Branch.....
Flores/Flowers.....
- MARCO EXTERIOR/OUTSIDE**
Marrón/Brown.....

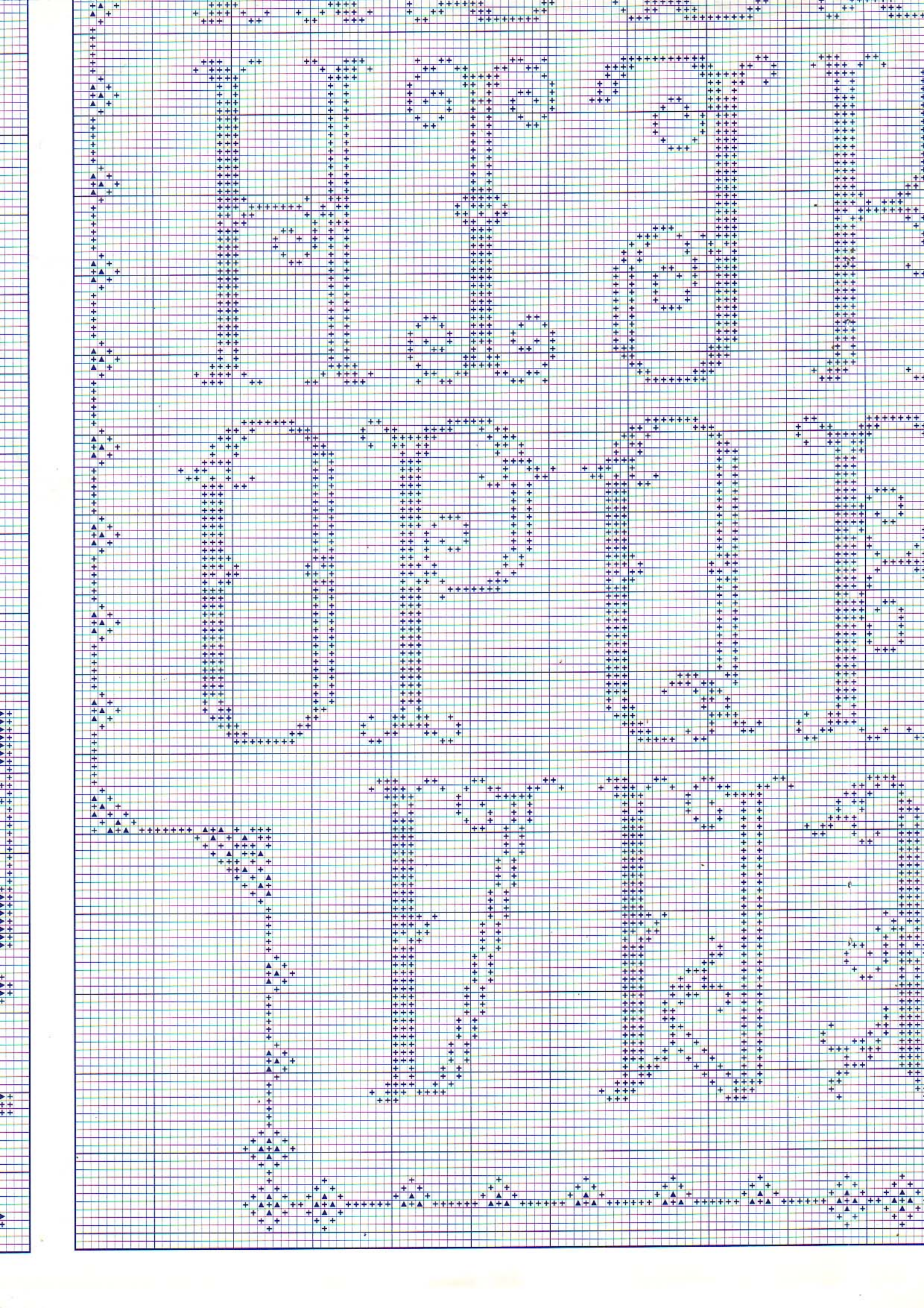

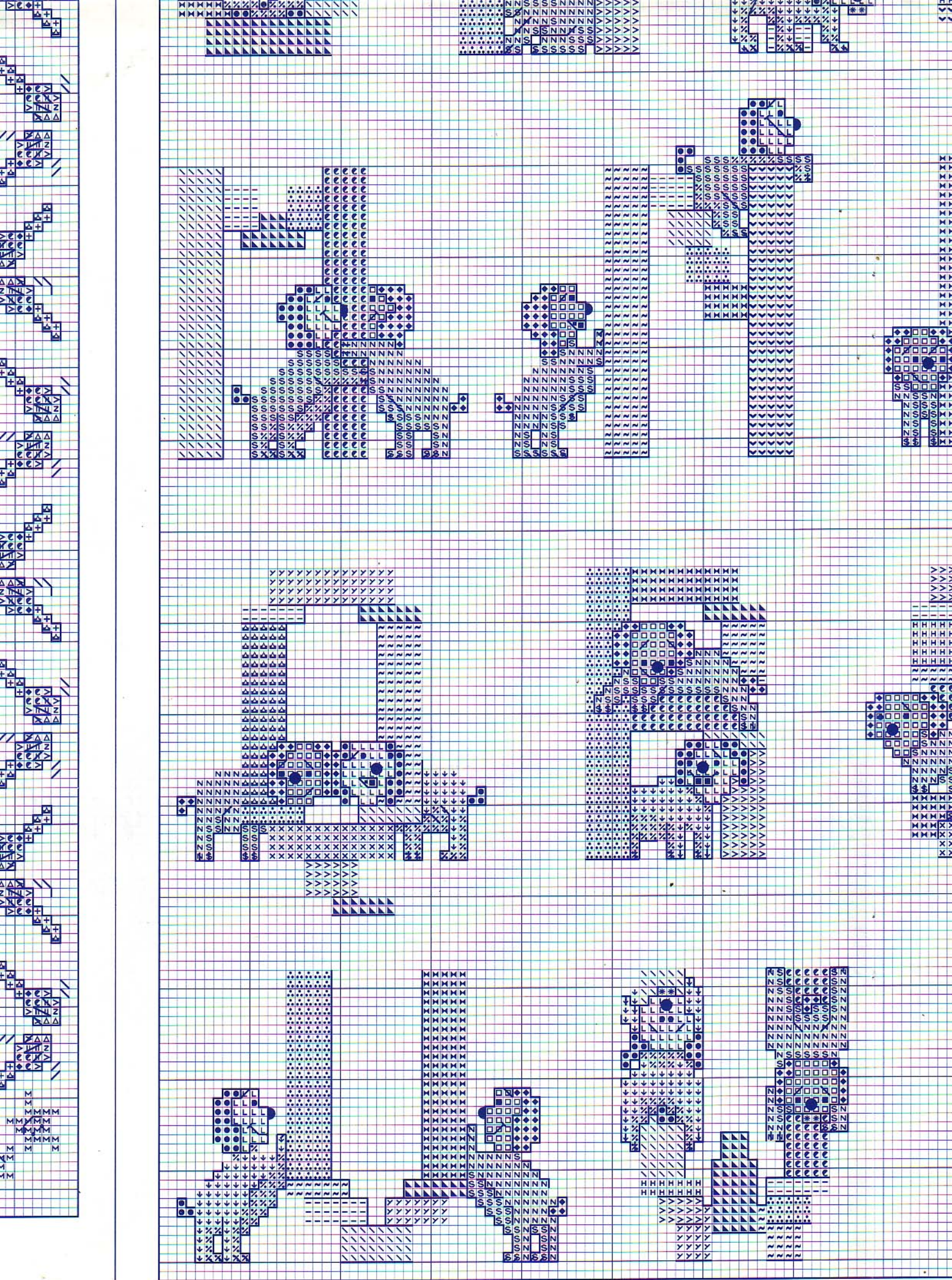

Especial Abecedarios 2

muestras[®]
y motivos

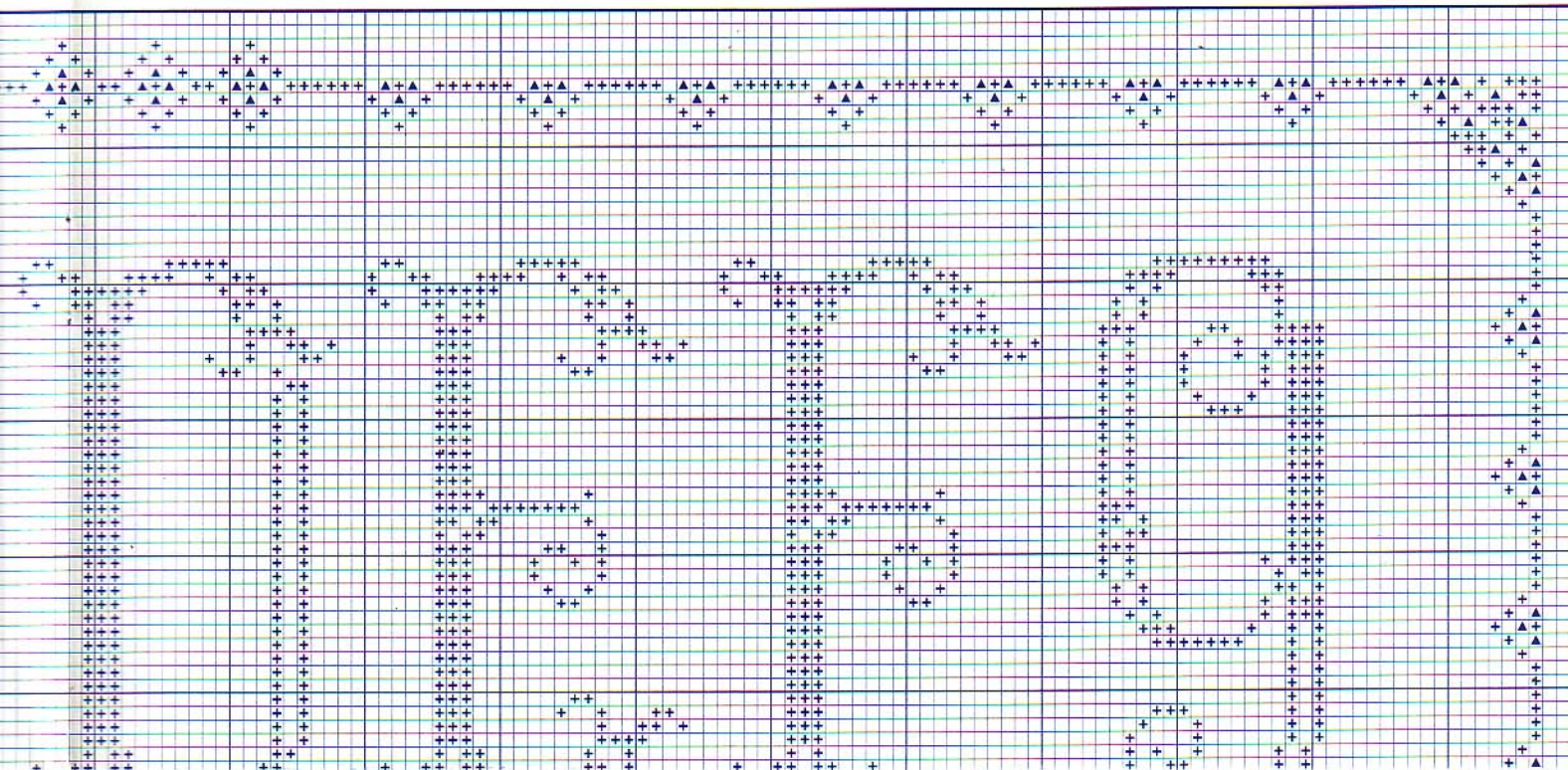

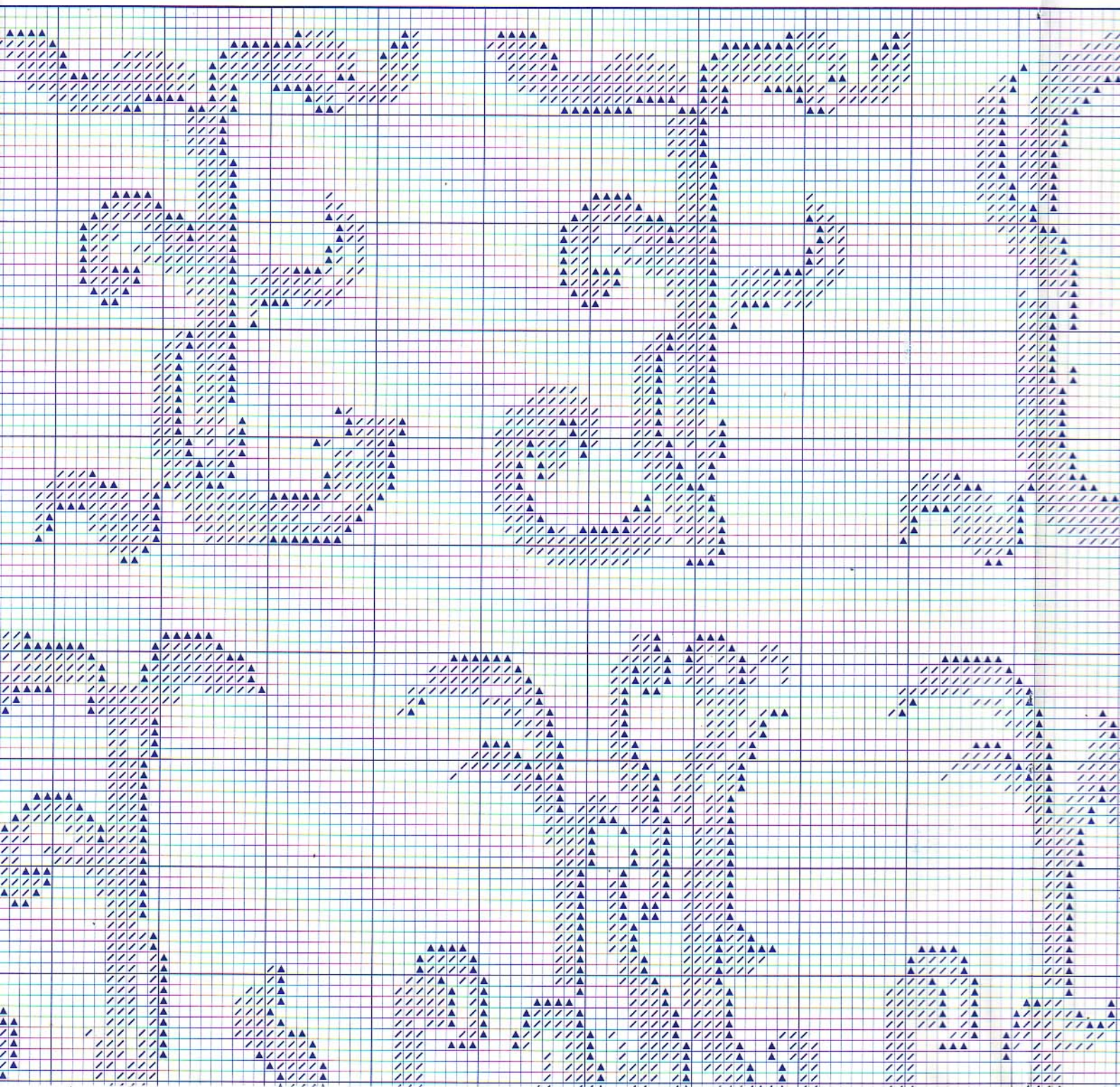

Estilo floral



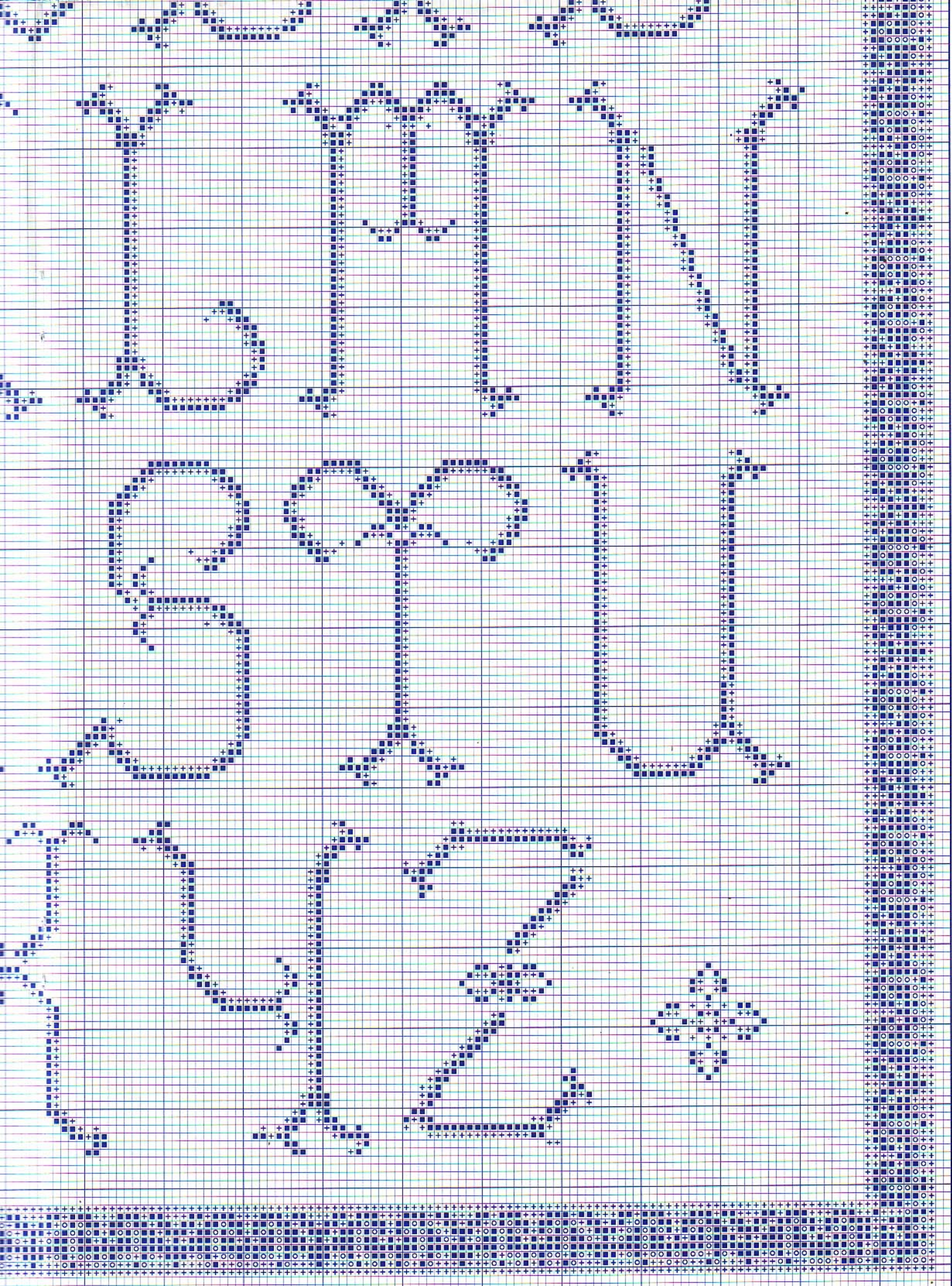

Abecedarios 2

en punto de cruz

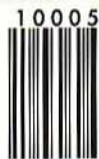
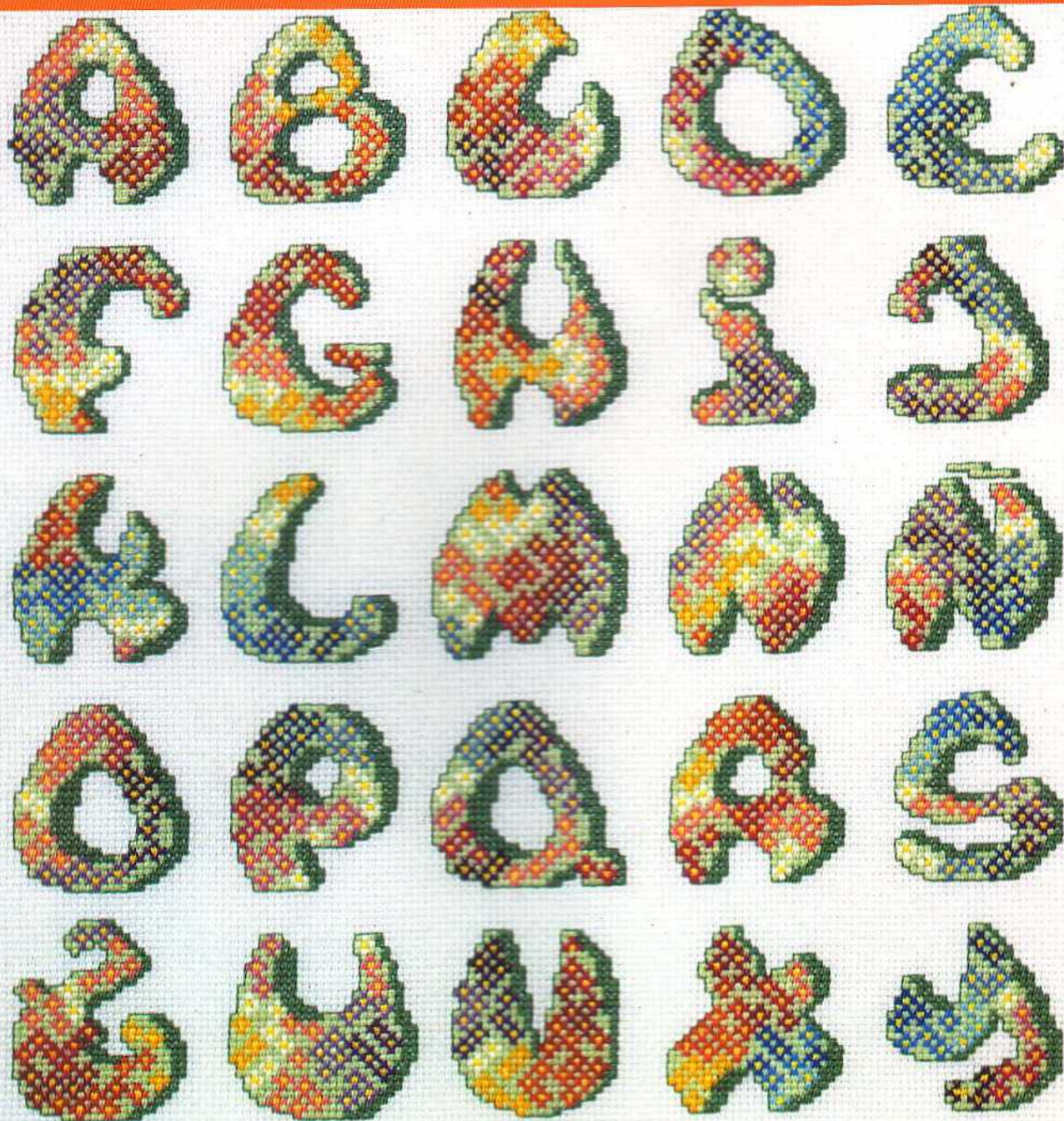

690 Ptas.



A B C D E F G
H I J K L M N
O P Q R S T U
V W X Y Z

A B C D E F G
H I J K L M N
O P Q R S T U
V W X Y Z

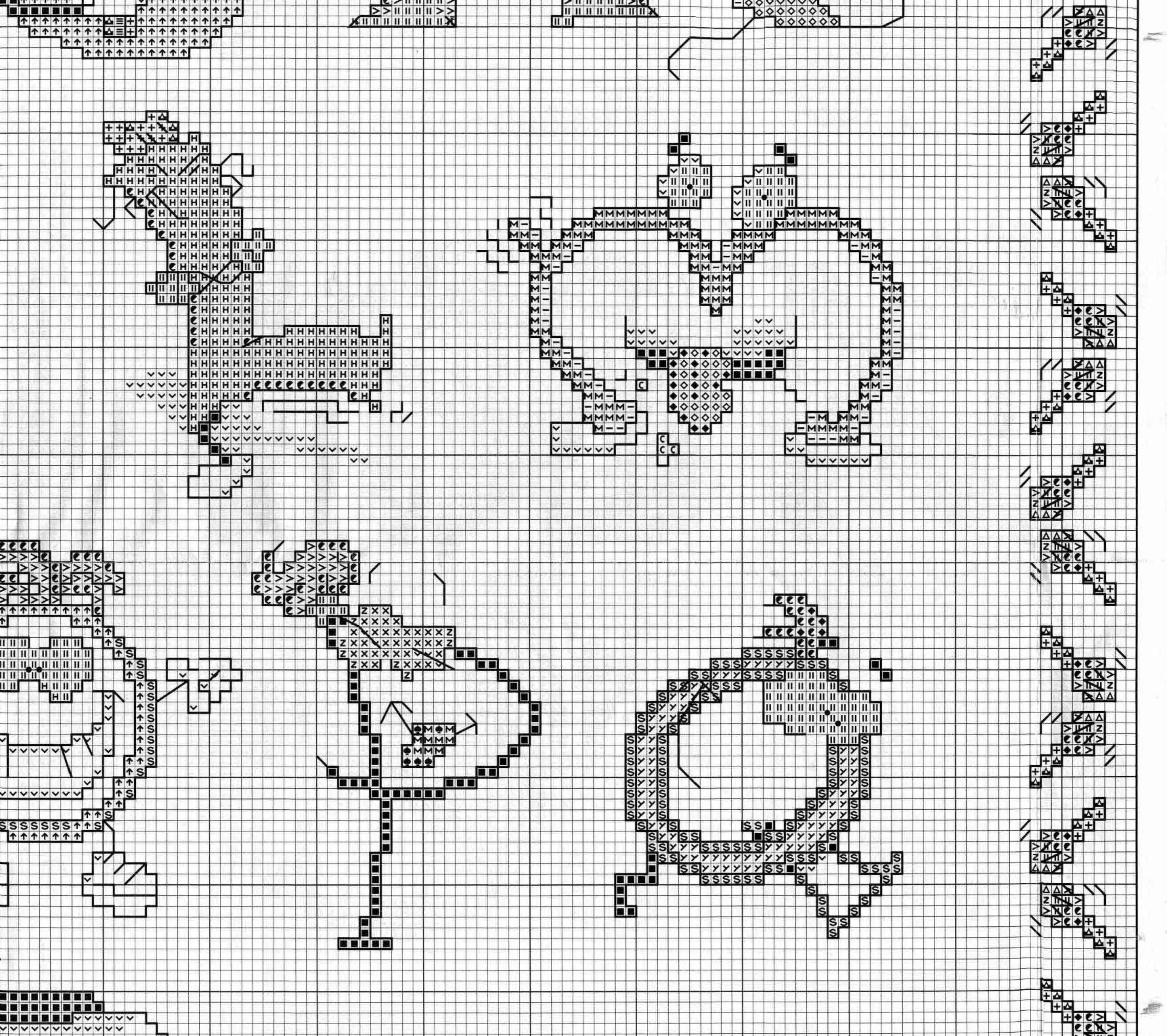

Abecedario Luis XV

Simbología/Key colour

	DMC	ANCHOR	MADEIRA
☐ Azul/Blue	322	131	911
▲ Dorado/Gold	783	307	2211
● Rojo/Red	321	9046	510

Perfilar con pespunte las áreas marcadas con — utilizando hebras de 1 hilo en color **Mostaza**

*Backstitches are indicated — on the graph and are worked in one strand in **Mustard***

DMC	ANCHOR	MADEIRA
781	309	2213

Material: esterilla
(6 hilos de trama/1 cm.)

Material: Aida
(6 counts/1 cm.)

Medidas del bordado

Design size
46,5 x 49 cm.

Abecedario granate

Simbología/Key colour

	DMC	ANCHOR	MADEIRA
* Granate/Garnet	3685	69	602
+ Rosa/Pink	3689	49	607
△ Verde/Green	959	186	1113

Perfilar con pespunte las áreas marcadas con — utilizando hebras de 1 hilo en color **Granate**

*Backstitches are indicated — on the graph and are worked in one strand in **Garnet***

Material: esterilla
(6 hilos de trama/1 cm.)

Material: Aida
(6 counts/1 cm.)

Medidas del bordado

Design size
29 x 17 cm.

muestras
y motivos

Especial
Abecedarios 2



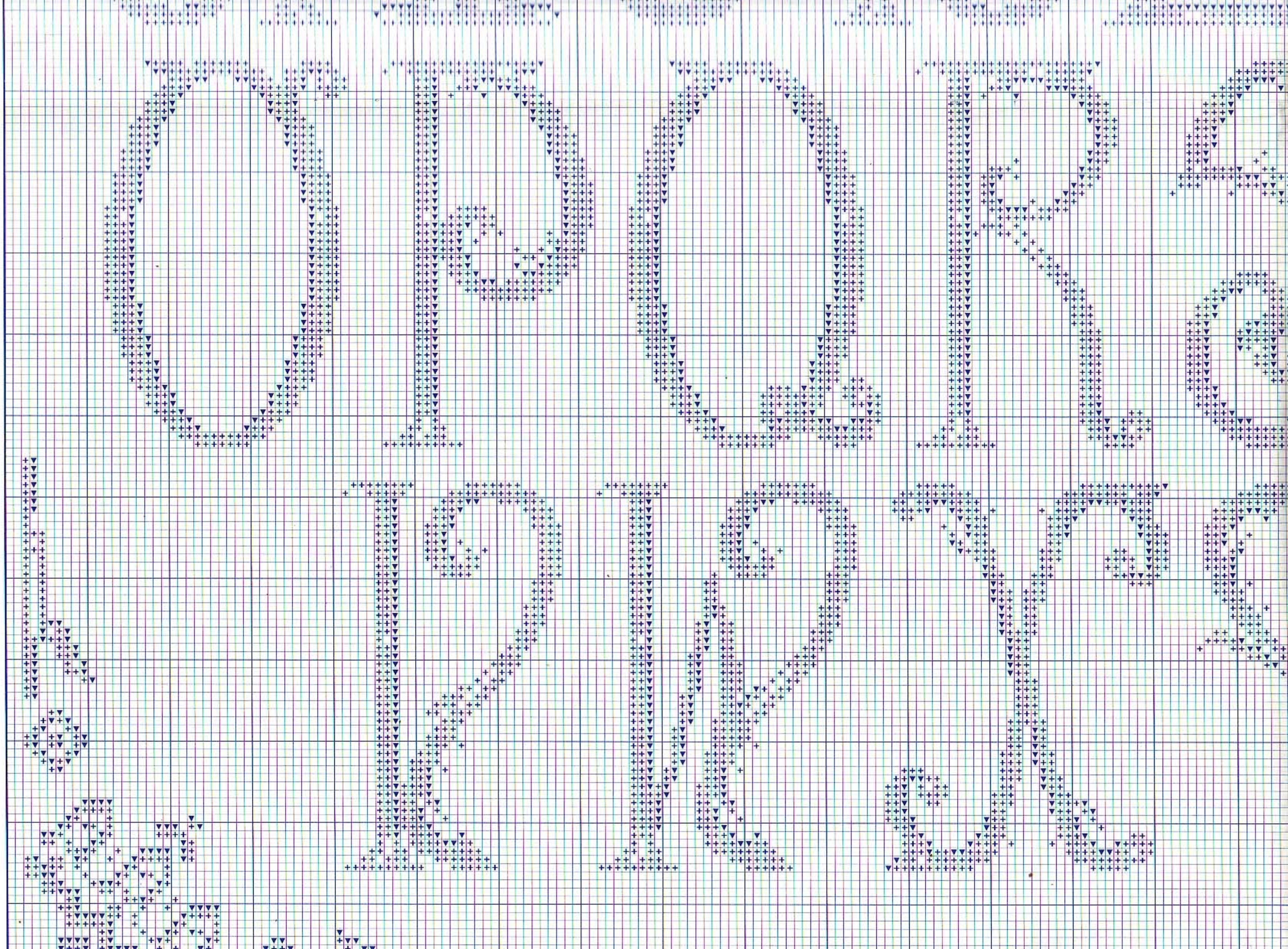

Especial Abecedarios 2

muestras[®]
y motivos

os colores

ng colours

MADEIRA
2305
1704
1703

MADEIRA
406
1102
1703
114
2305
910

MADEIRA
604
1610
1703

Abecedario azul

Simbología/Key colour

	DMC	ANCHOR	MADEIRA
+ Azul/Blue	336	150	1007
■ Azul/Blue	806	168	1108
○ Azul/Blue	519	1038	1105

Material: esterilla
(6 hilos de trama/1 cm.)
Material: Aida
(6 counts/1 cm.)

Medidas del bordado
Design size
41 x 35 cm.

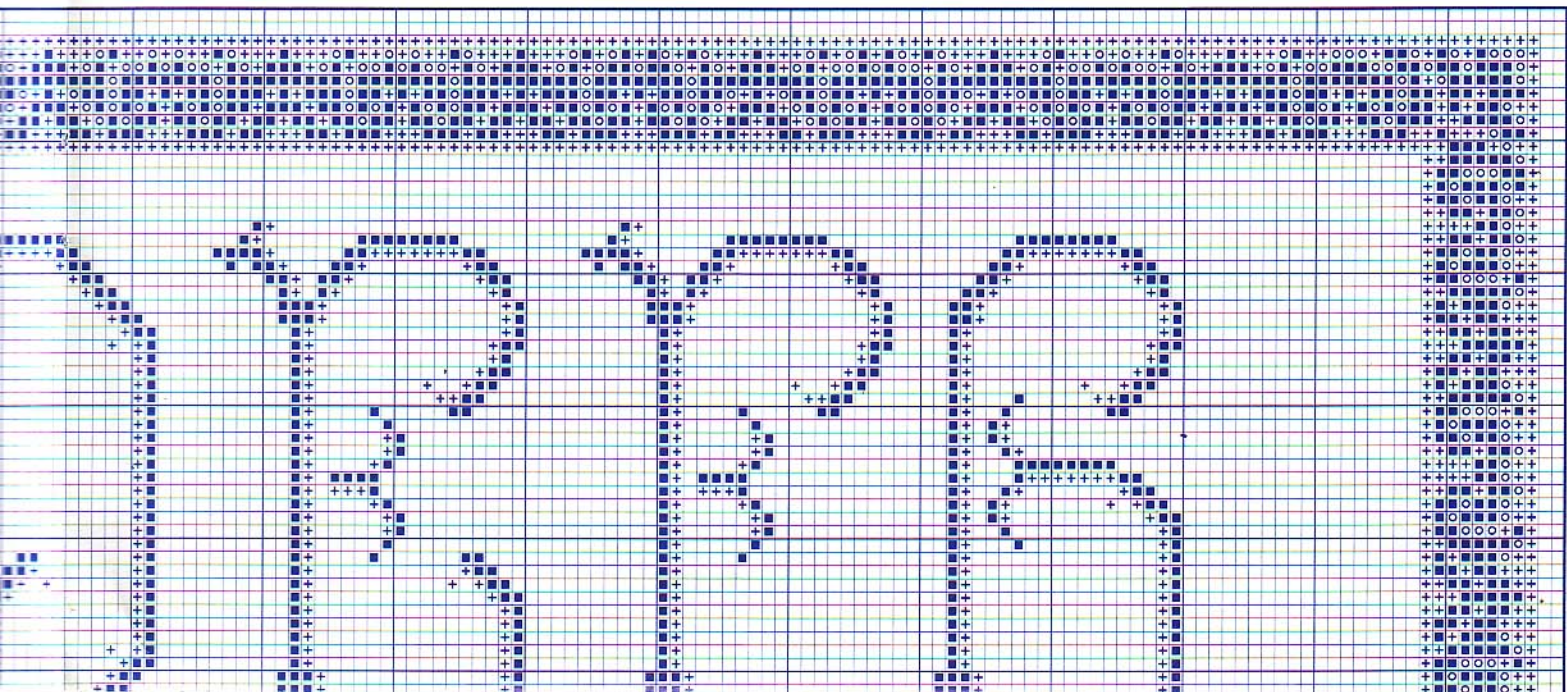

Abecedario real

Simbología/Key colour

	DMC	ANCHOR	MADEIRA
▲ Granate/Garnet	902	72	601
× Rosa/Pink	3350	59	603

Material: esterilla
(6 hilos de trama/1 cm.)

Material: Aida
(6 counts/1 cm.)

Medidas del bordado

Design size
46,5 x 49 cm.

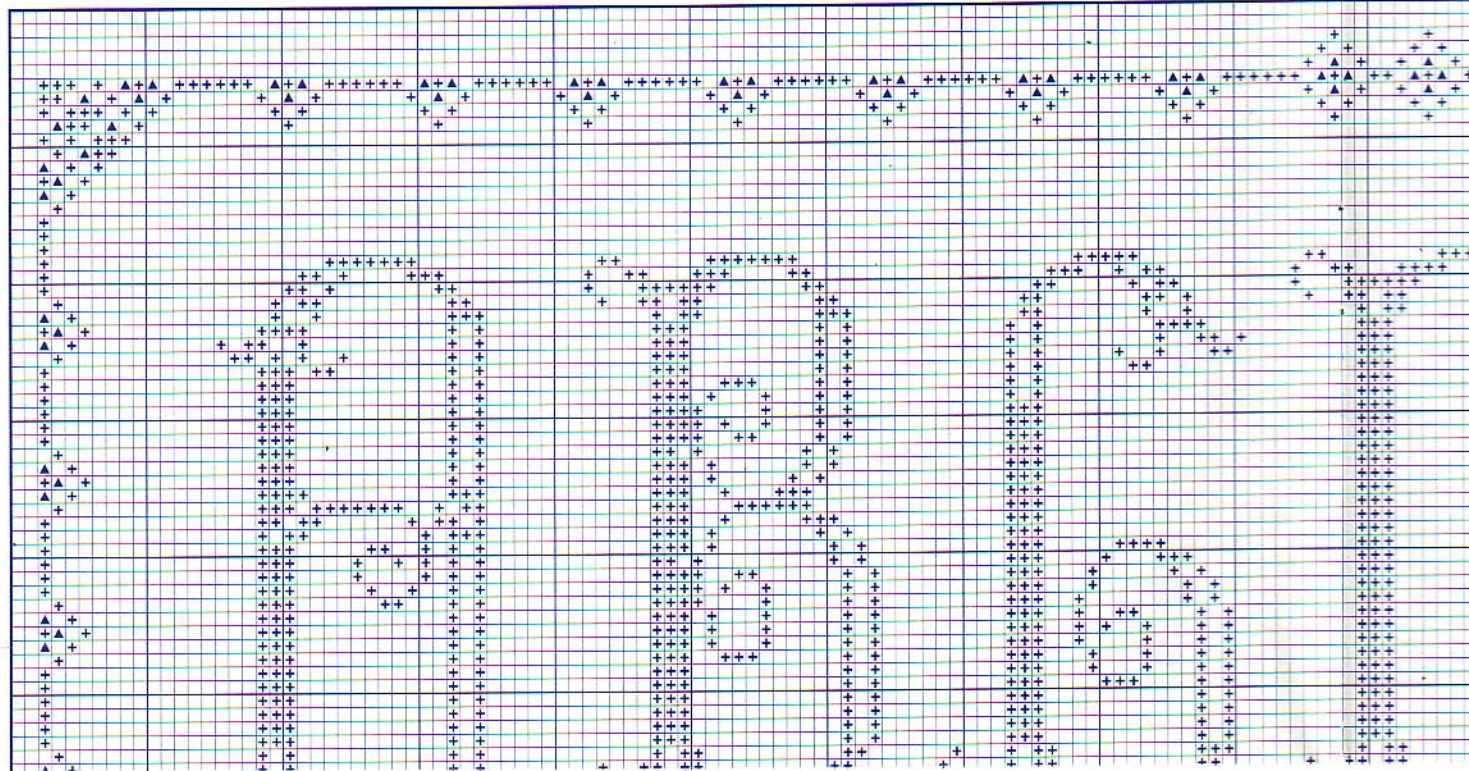

Estrellas en el firmamento



A B C D E F G H I
J K L M N O P Q R
S T U V W X Y Z

a b c d e f g
h i j k l m n
o p q r s t u v w x y z

A B C D E F G
H I J K L M N
O P Q R S T U
V W X Y Z

A B C D E F G
H I J K L M N
O P Q R S T U
V W X Y Z



Especial Abecedarios 2

muestras[®]
y motivos

