

Baños 3

en punto de cruz

Creaciones Artime®

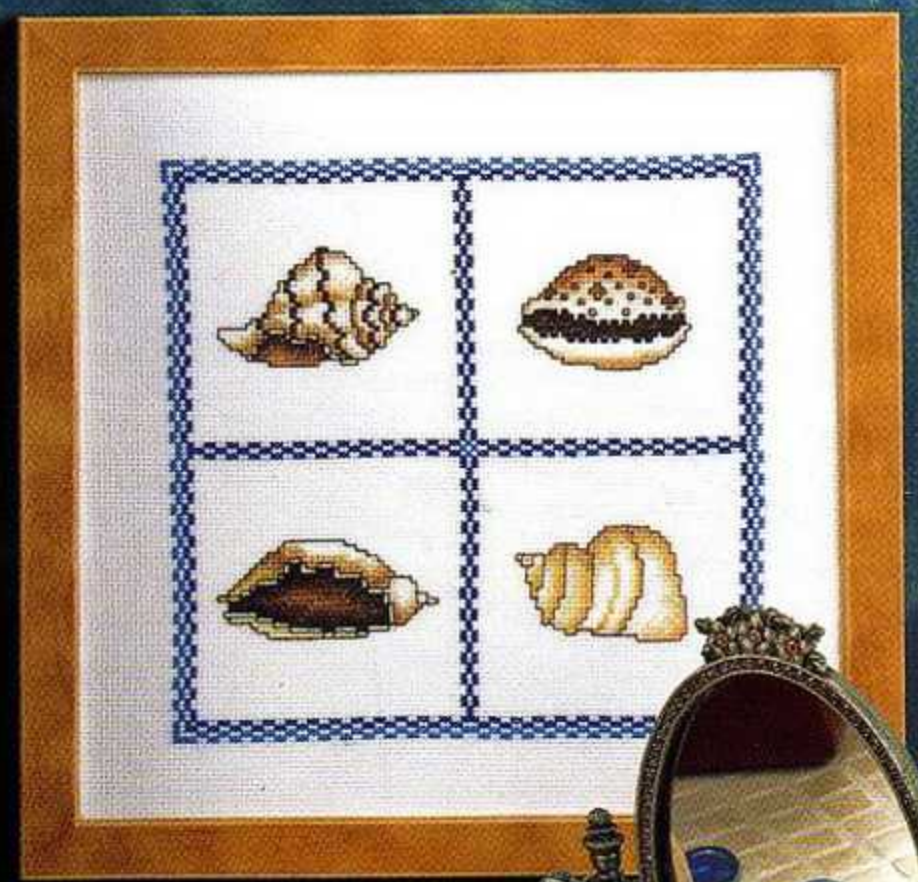

8 4,50€



NOA

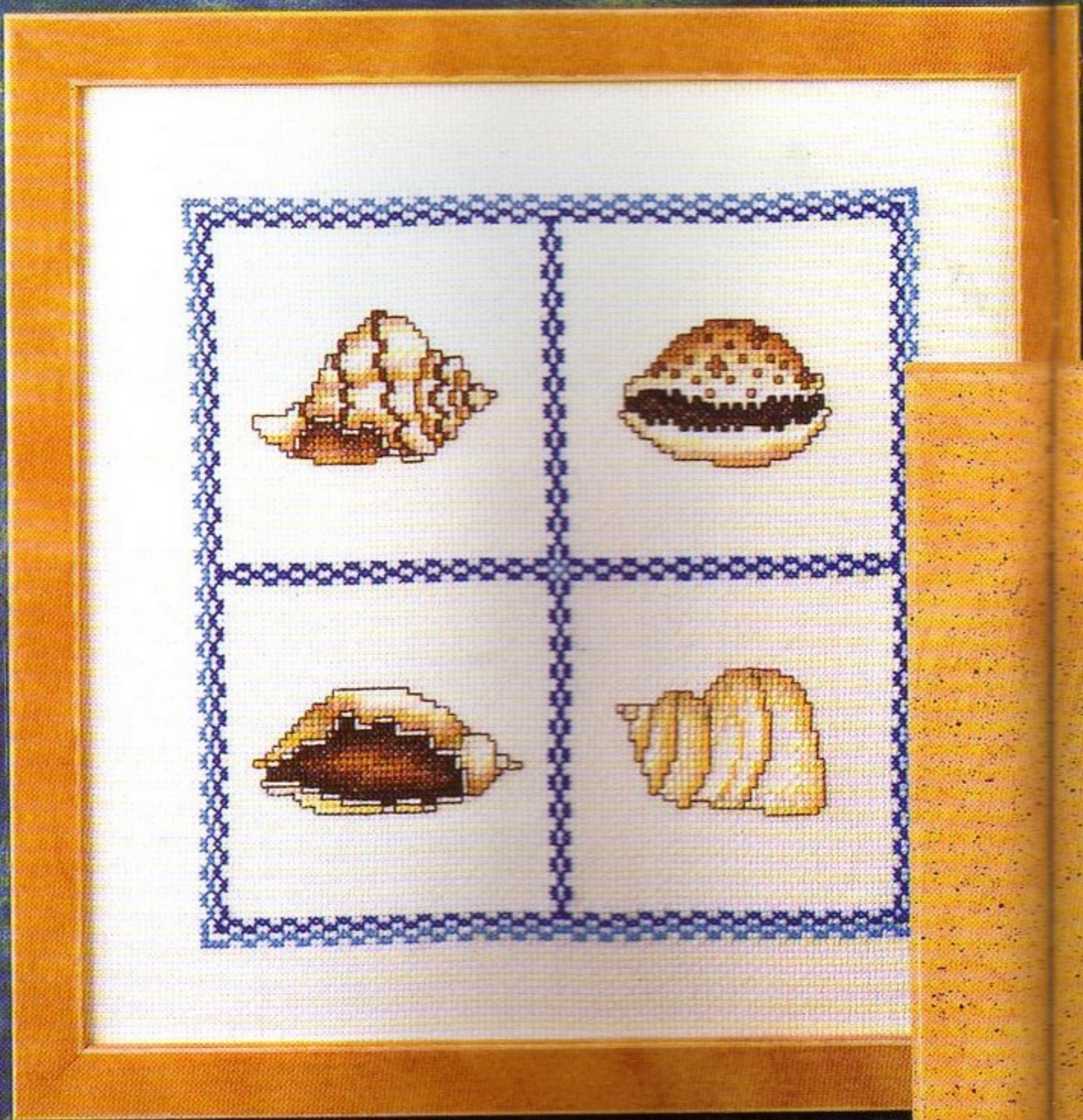

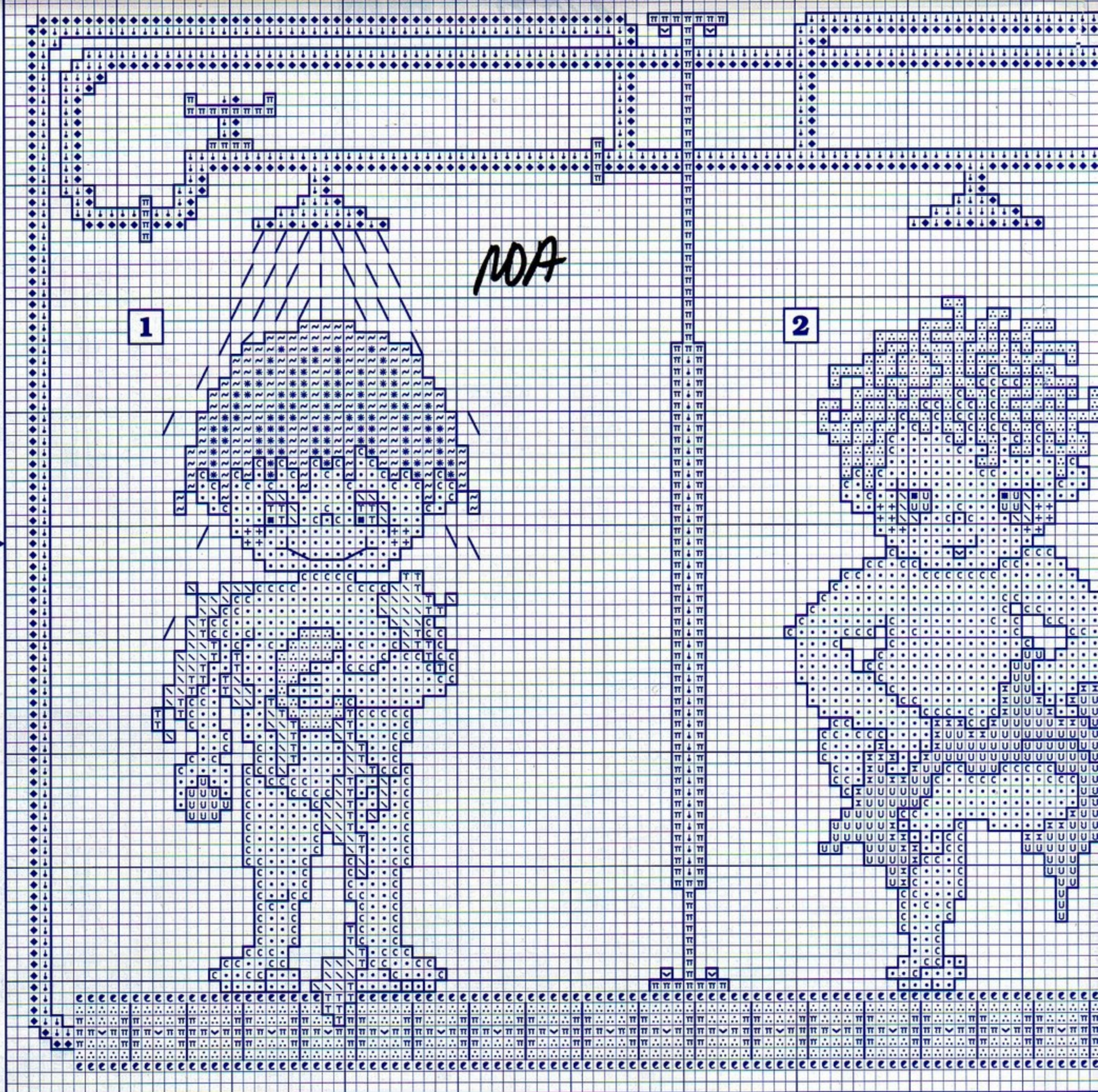

Niños en la ducha

Simbología/Key colour

	DMC	ANCHOR	FINCA
∴ Amarillo/Yellow	973	290	1222
π Azul/Blue	996	1090	3810
∇ Azul/Blue	995	410	3822
◆ Azul/Blue	820	134	3411
∖ Blanco/White			
~ Marrón/Brown	300	352	7656
L Naranja/Orange	742	303	1232
■ Negro/Black			
▽ Rojo/Red	666	46	1902
+ Rosa/Pink	3708	31	1729
• Salmón/Salmon	3779	336	1307
c Salmón/Salmon	3778	338	1344
* Tostado/Tan	3776	1048	7644
π Verde/Green	907	255	4723
e Verde/Green	701	227	4646
U Verde/Green	964	185	4048
x Verde/Green	943	188	4074

Bordar los tonos oscuros con hebras de tres hilos
 Embroider the dark colours with three strands

Perfilar con
 a continua

Backstitch

Comunes
 piel/sk
 contorn
 boca/m
 agua y

Niño 1/Bo
 pelo/h
 iris/iris
 esponja
 jabón/

Niño 2/Bo
 pelo/h
 iris y to
 Niño 3/Bo
 pelo/h

Duchas y
 zonas a
 zonas r
 zonas v

Material: esterilla
 11 hilos de trama/2 cm
 1 punto/1 hilo de trama
 Medidas del bordado
 30,5 x 17 cm.

Material: Aida
 11 counts/2 cm
 1 stitch/1 count
 Design size
 30,5 x 17 cm.

© Copyright España y Extranjero

Brown	433	358	8075
d	321	9046	1902
d	816	20	1906
nk	963	73	1724
nk	3733	75	2232
nk	3687	77	2165
nk	3350	65	2415
Green	772	259	4550+B*
Green	3348	264	4550
Green	3348+3347	265	4885
Green	3347	266	4561
Green	3345	268	4565

Frasco 3/Flask 3
 zonas doradas y rojas/gold and red areas... Marrón/Brown
 zonas grises/grey areas..... Gris/Grey
 Frasco 4/Flask 4..... Marrón/Brown
 Estantería/Shelf..... Rosa/Pink

433	358	8075
414	235	8785
433	358	8075
3350	65	2415

NOA

Porcelana azul

Simbología/Key colour

	DMC	ANCHOR	FINCA
c Azul/Blue	809	130	3396
5 Azul/Blue	798	146	3396+3319
★ Azul/Blue	797	147	3319
- Azul/Blue	3756	1037	3468
• Blanco/White			
∕ Dorado/Gold	3822	305	1098
3 Dorado/Gold	3820	306	1068
π Dorado/Gold	782	308	1072
α Gris/Grey	762	234	8728
K Gris/Grey	415	398	8773
▲ Gris/Grey	318	399	8779
● Gris/Grey	414	235	8785
P Marrón/Brown	433	371	8075
□ Marrón/Brown	801	359	8075+8080
✦ Marrón/Brown	938	380	8080
+ Rosa/Pink	963	73	1724
A Rosa/Pink	3354	74	2147
2 Rosa/Pink	3733	75	2232
∞ Rosa/Pink	3731	76	2240
♥ Rosa/Pink	3687	77	2165
▼ Tostado/Tan	976	1001	7731
? Tostado/Tan	301	1049	7740
X Verde/Green	472	253	4799
€ Verde/Green	3348	265	4885
I Verde/Green	3347	266	4885+4561
◇ Verde/Green	3345	268	4561
▽ Verde/Green	935	269	4565

White
 tonos oscuros con hebras de tres hilos
 dark colours with three strands

esterilla
 trama/2 cm
 hilo de trama
 1 bordado
 cm.

da
 2 cm
 ount
 cm.
 paña y Extranjero



Porcelana rosa

Simbología/Key colour

	DMC	ANCHOR	FINCA
l/Blue	809	130	3396
l/Blue	798	146	3396+3319
l/Blue	797	147	3319
l/Blue	3756	1037	3468
nco/White			
rado/Gold	3822	305	1098
rado/Gol d	3820	306	1068
rado/Gold	782	308	1072
s/Grey	762	234	8728
s/Grey	415	398	8773
s/Grey	318	399	8779
s/Grey	414	235	8785
rrón/Brown	433	371	8075
rrón/Brown	801	359	8080
sa/Pink	963	73	1724
sa/Pink	3354	74	2147
sa/Pink	3733	75	2232
sa/Pink	3731	76	2240
stado/Tan	301	1049	7740
de/Green	472	253	4799
de/Green	3348	265	4885
de/Green	3347	266	4561
de/Green	3345	268	4565

Bordar los tonos oscuros con hebras de tres hilos
 Embroider the dark colours with three strands

Material: esterilla
 11 hilos de trama/2 cm
 1 punto/1 hilo de trama
 Medidas del bordado
 13,5 x 23,5 cm.

Material: Aida
 11 counts/2 cm
 1 stitch/1 count
 Design size
 13,5 x 23,5 cm.

© Copyright España y Extranjero

NOA

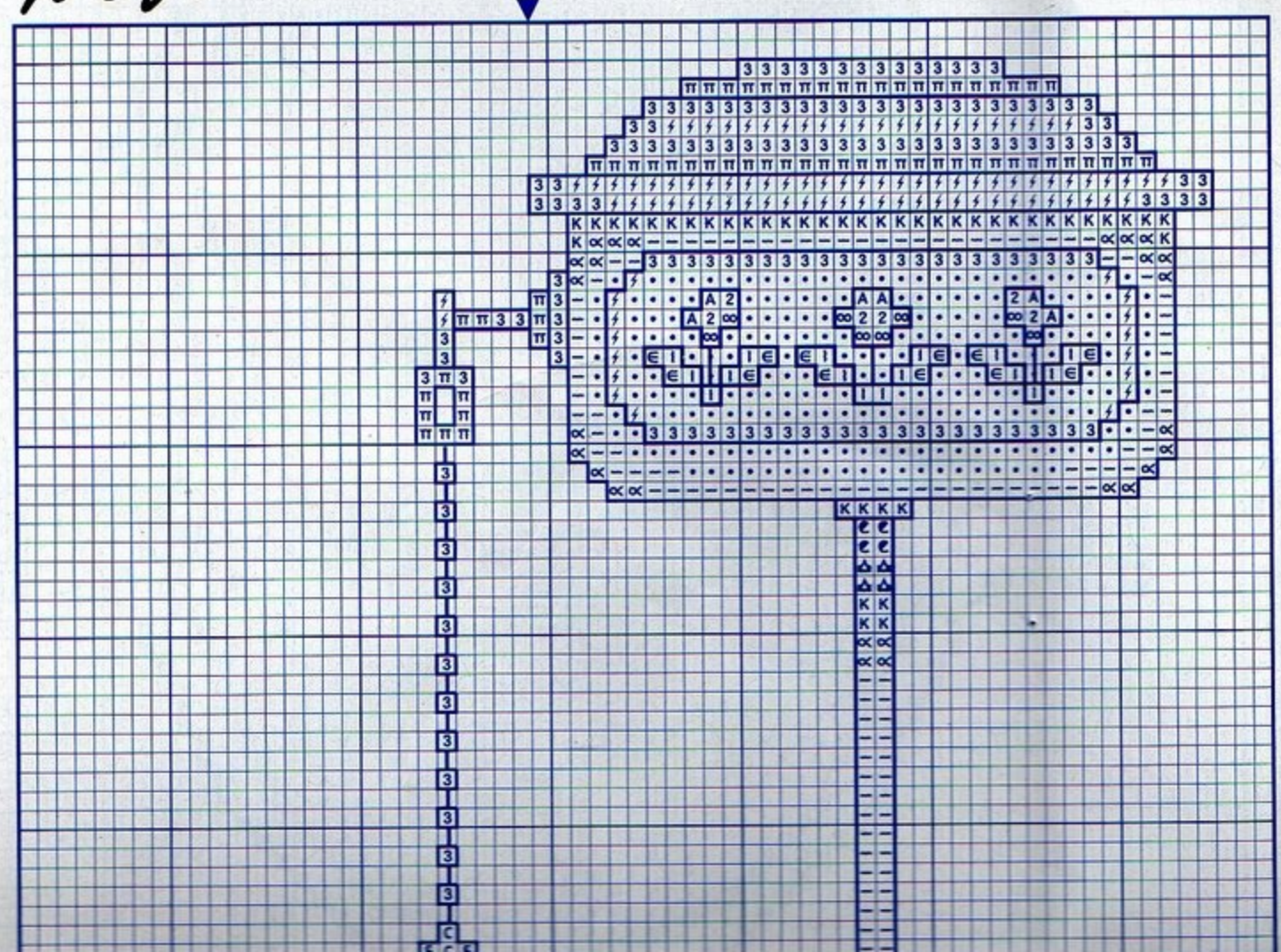

los tonos oscuros con hebras de tres hilos
 der the dark colours with three strands

al: esterilla
 s de trama/2 cm
 Material: Aida
 11 counts/2 cm

Bañera

Simbología/Key colour

Symbol	DMC	ANCHOR	FINCA
▷ Azul/Blue	775	128	3299
5 Azul/Blue	336	149	3324
■ Azul/Blue	939	152	3327
- Beige/Beige	ECRU	387	3000
K Beige/Beige	3782	391	8400
∨ Berenjena/Damson	3743	869	8599
⊕ Berenjena/Damson	3042	870	8605
• Blanco/White			
⚡ Dorado/Gold	3822	305	1098
π Dorado/Gold	3820	306	1068
3 Dorado/Gold	782	308	1072
↑ Marrón/Brown	975	370	8072
∖ Marrón/Brown	433	358	8075
⋈ Marrón/Brown	898	360	8080
* Marrón/Brown	780	310	8072+8075
∅ Salmón/Salmon	356	5975	1485
Z Tostado/Tan	976	1001	7731
α Verde/Green	581	280	5400
l Verde/Green	3012	844	5236
□ Verde/Green	3051	681	4561+4823
▼ Verde/Green	936	846	4823
X Verde/Green	3348	265	4885
? Verde/Green	3347	266	4561
★ Verde/Green	3345	268	4565

NOA

os colores que

llowing colours

Symbol	FINCA
OR	2240
3	8327
2	3327
0	8072
4	3494
8	4565

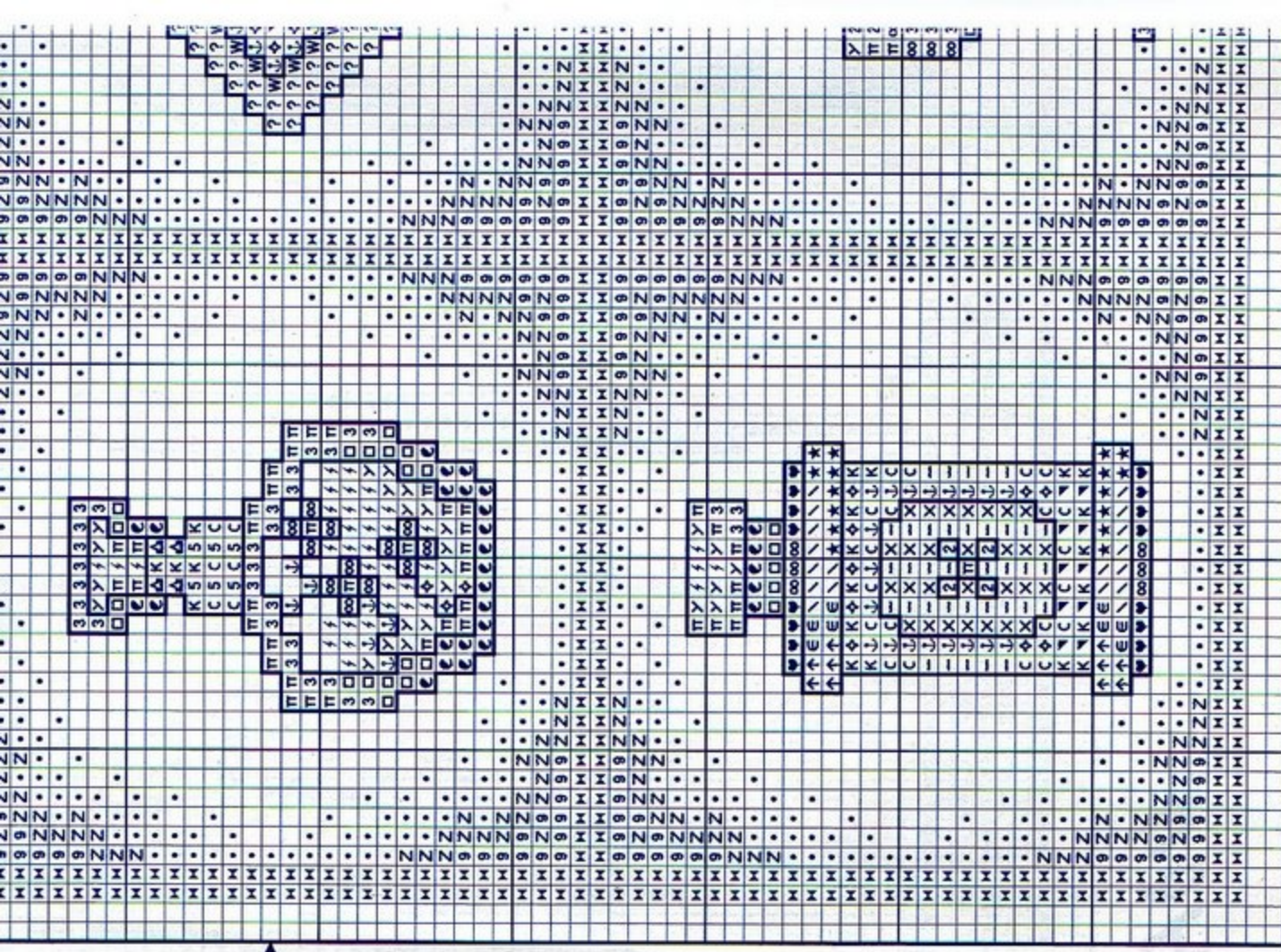
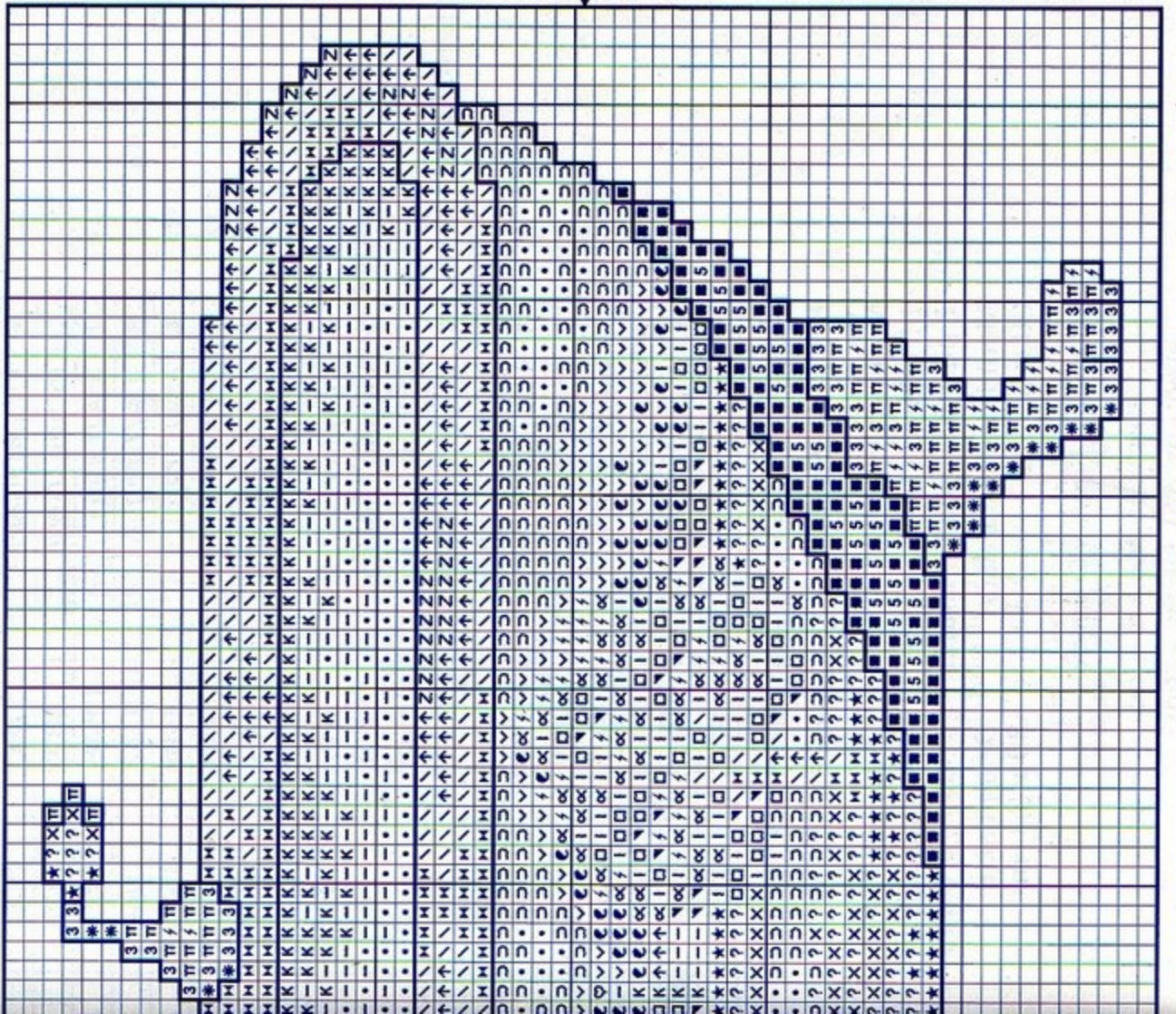
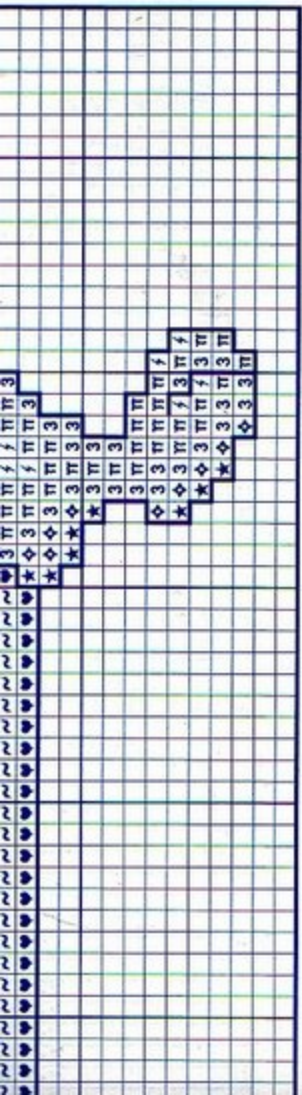

Bordar los tonos oscuros con hebras de tres hilos
Embroider the dark colours with three strands

Material: esterilla
11 hilos de trama/2 cm
1 punto/1 hilo de trama
Medidas del bordado
20 x 10 cm.

Material: Aida
11 counts/2 cm
1 stitch/1 count
Design size
20 x 10 cm.

© Copyright España y Extranjero

Perflar con pespunte las áreas marcadas con — utilizando hebras de 1 hilo en los colores que a continuación se relacionan

Backstitches are indicated — on the graph and worked using one strand in the following colours

DMC	ANCHOR	FINCA
939	152	3327
898	360	8080

Zona azul/Blue area.....Azul/Blue
Resto de pespunte/The rest of the backstitches.....Marrón/Brown

995	410	3822
3842	164	3494
336	149	3324
939	152	3327
3782	391	8400
3032	392	8404
3032+3790	392+393	8404+8327
3790	393	8327
ECRU	387	3000
3822	305	1098
3820	306	1068
782	308	1072
780	310	8072
963	73	1724
3354	74	2147
3733	75	2232
3731	76	2240
3348	265	4885
3347	266	4561
3345	268	4565

uros con hebras de tres hilos
colours with three strands

Material: Aida
11 counts/2 cm
1 stitch/1 count
Design size
20,5 x 10 cm.

tranjero

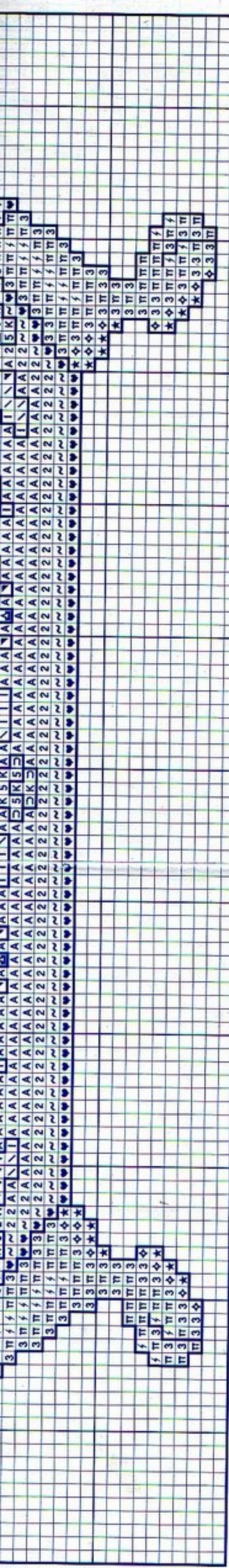

Perflar con pespunte las áreas marcadas con — utilizando hebras de 1 hilo en los colores que a continuación se relacionan

Backstitches are indicated — on the graph and worked using one strand in the following colours

DMC	ANCHOR	FINCA
3731	76	2240
3790	393	8327
939	152	3327
780	310	8072
3842	164	3494
3345	268	4565

Zona rosa/Pink area..... Rosa/Pink
Zona beige/Beige area..... Beige/Beige
Zona azul oscuro/Dark blue area..... Azul/Blue
Zonas doradas/Gold areas..... Marrón/Brown
Flores y grifos/Flowers and taps..... Azul/Blue
Hojas/Leaves..... Verde/Green

NO A

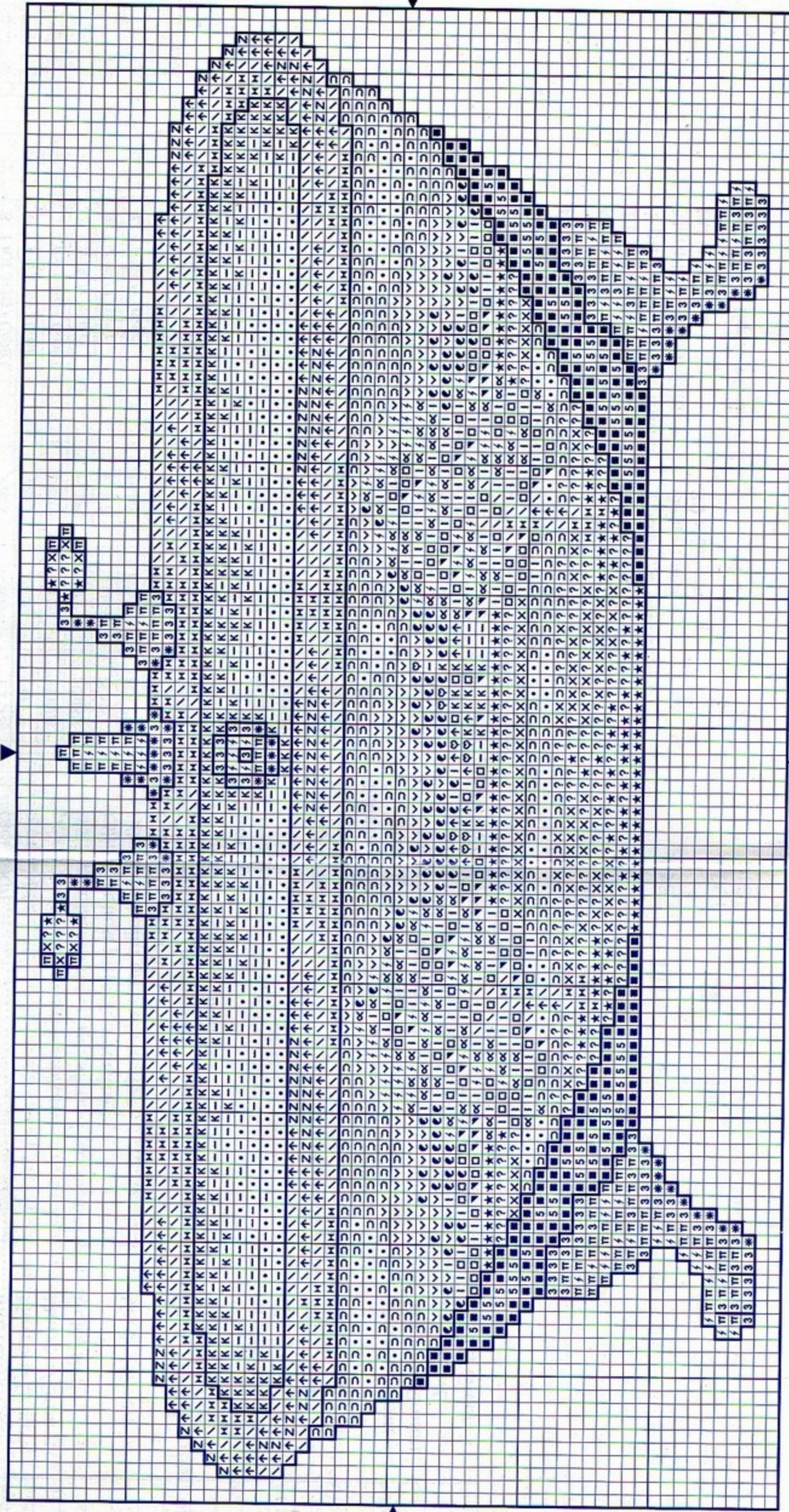

NOA

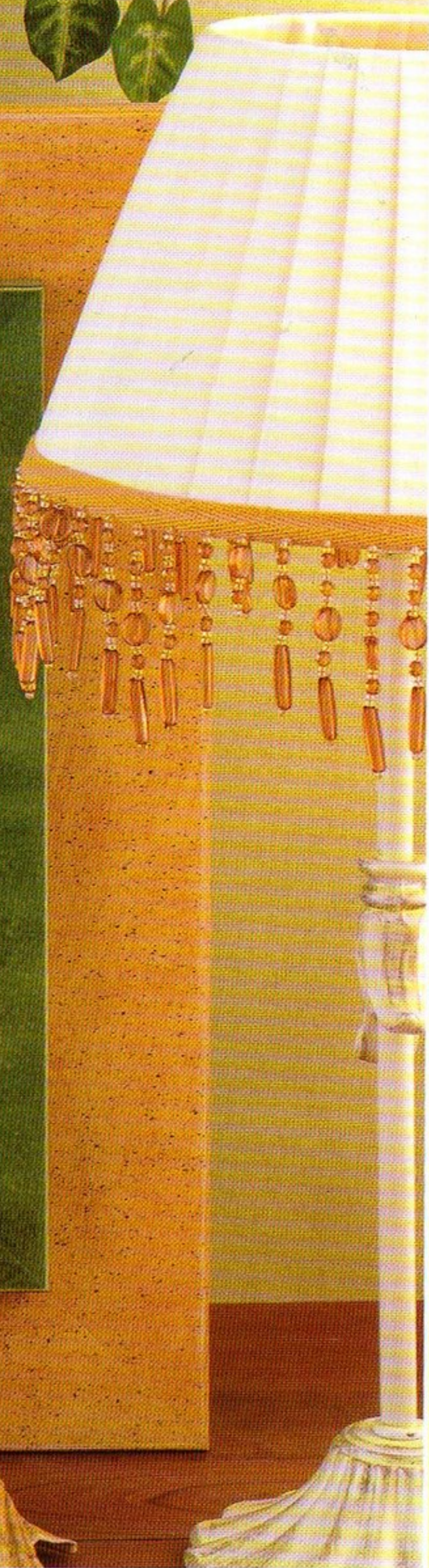
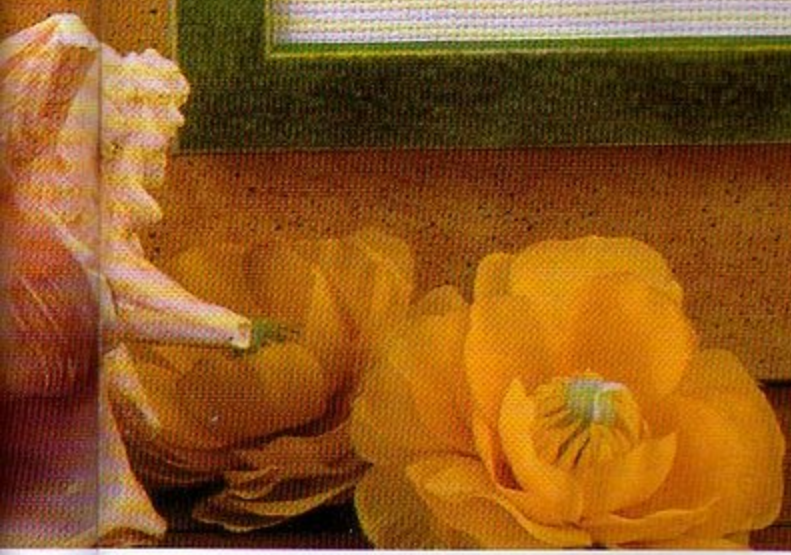

DMC	ANCHOR	FINCA
809	130	3396
798	146	3396+3319
797	147	3319
3756	1037	3468
3822	305	1098
3820	306	1068
782	308	1072
762	234	8728
415	398	8773
318	399	8779
414	235	8785
433	371	8075
801	359	8075+8080
938	380	8080
963	73	1724
3354	74	2147
3733	75	2232
3731	76	2240
3687	77	2165
976	1001	7731
301	1049	7740
472	253	4799
3348	265	4885
3347	266	4885+4561
3345	268	4561
935	269	4565

os con hebras de tres hilos
ours with three strands

Material: Aida
11 counts/2 cm
1 stitch/1 count

Design size
13,5 x 23,5 cm.

njero

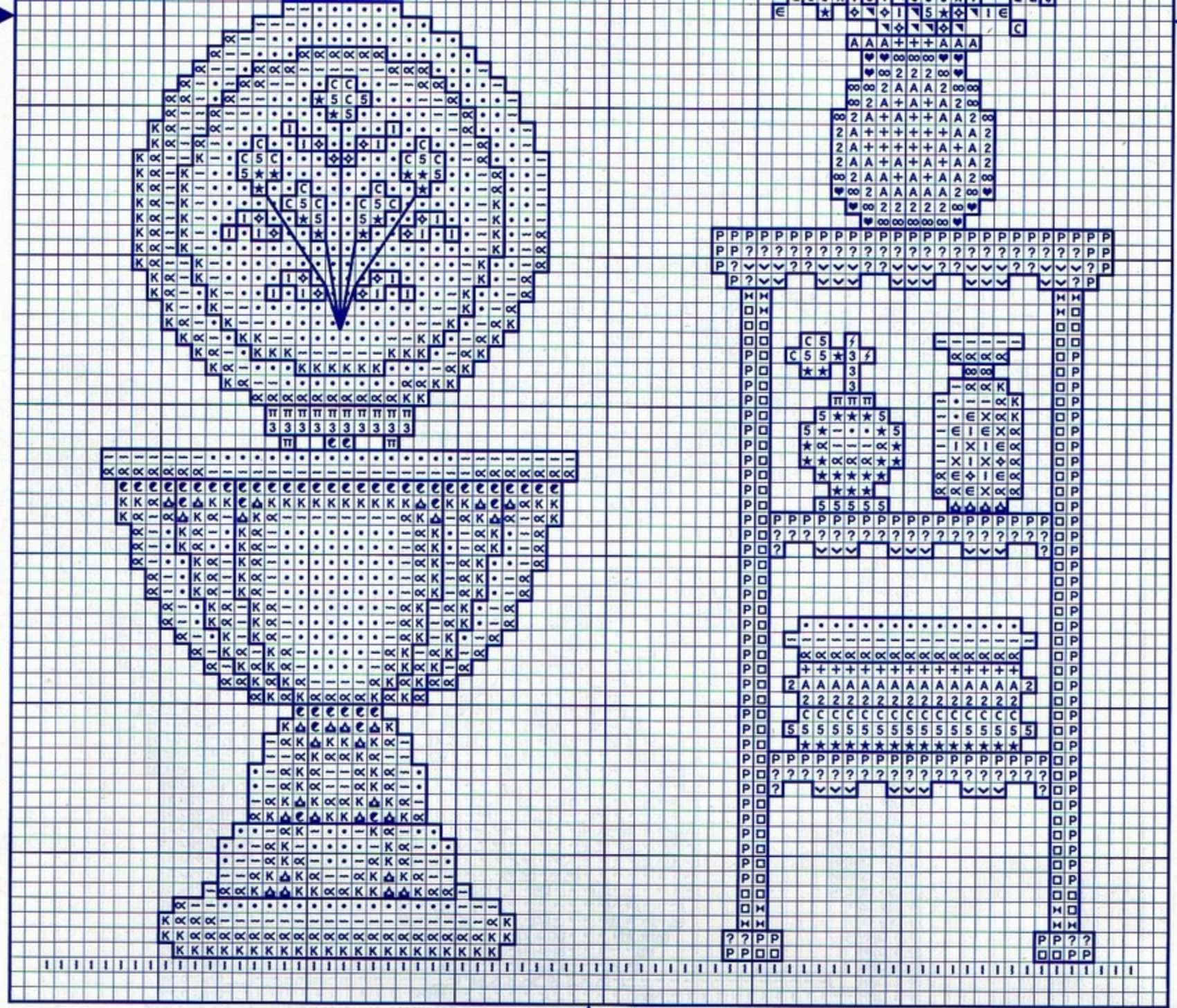

Perfilar con pespuntos las áreas marcadas con — utilizando hebras de 1 hilo en los colores que a continuación se relacionan

Backstitches are indicated — on the graph and worked using one strand in the following colours

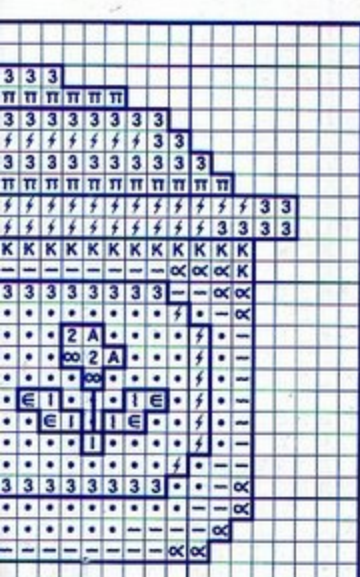

- Inodoro/Toilet
 - zonas grises y blancas/grey and white areas..... Gris/Grey
 - zonas doradas/gold areas..... Marrón/Brown
 - zonas rosa/pink areas..... Rosa/Pink
- Flores/Flowers
 - pétalos/petals..... Azul/Blue
 - tallos y hojas/stems and leaves..... Verde/Green
- Mueble/Furniture..... Marrón/Brown
- Jarrón/Jar
 - contorno/outline..... Rosa/Pink
 - hojas/leaves..... Verde/Green
 - flores/flowers
 - rosas/pink ones..... Rosa/Pink
 - azules/blue ones..... Azul/Blue
 - blanca/white one..... Gris/Grey
- Frasco azul/Blue flask
 - zona azul/blue area..... Azul/Blue
 - zona dorada/gold area..... Marrón/Brown
- Frasco gris/Grey flask
 - zona gris/grey area..... Gris/Grey
 - zona rosa/pink area..... Rosa/Pink
- Toallas/Towels
 - blanca/white one..... Gris/Grey
 - rosa/pink one..... Rosa/Pink
 - azul/blue one..... Azul/Blue

DMC	ANCHOR	FINCA
414	235	8785
433	371	8075
3687	77	2165
797	147	3319
935	269	4565
938	380	8080
3687	77	2165
935	269	4565
3687	77	2165
797	147	3319
414	235	8785
797	147	3319
433	371	8075
414	235	8785
3687	77	2165
414	235	8785
3687	77	2165
797	147	3319

NOA

NOA

Niñas en la ducha

Simbología/Key colour

	DMC	ANCHOR	FINCA
∴ Amarillo/Yellow	445	288	1217
L Amarillo/Yellow	444	298	1227
T Azul/Blue	996	1090	3810
x Azul/Blue	3325	129	3305
↓ Azul/Blue	995	410	3822
\ Blanco/White			
~ Marrón/Brown	300	352	7656
■ Negro/Black			
✓ Rojo/Red	666	46	1902
◆ Rojo/Red	816	20	1906
+ Rosa/Pink	3708	31	1729
• Salmón/Salmon	3779	336	1307
c Salmón/Salmon	3778	338	1344
* Tostado/Tan	3776	1048	7644
π Verde/Green	907	255	4723
U Verde/Green	954	203	4388
e Verde/Green	701	227	4646
x Verde/Green	700	229	4652

Bordar los tonos oscuros con hebras de tres hilos
Embroider the dark colours with three strands

Material: esterilla
11 hilos de trama/2 cm
1 punto/1 hilo de trama
Medidas del bordado
30 x 17 cm.

Material: Aida
11 counts/2 cm
1 stitch/1 count
Design size
30 x 17 cm.

© Copyright España y Extranjero

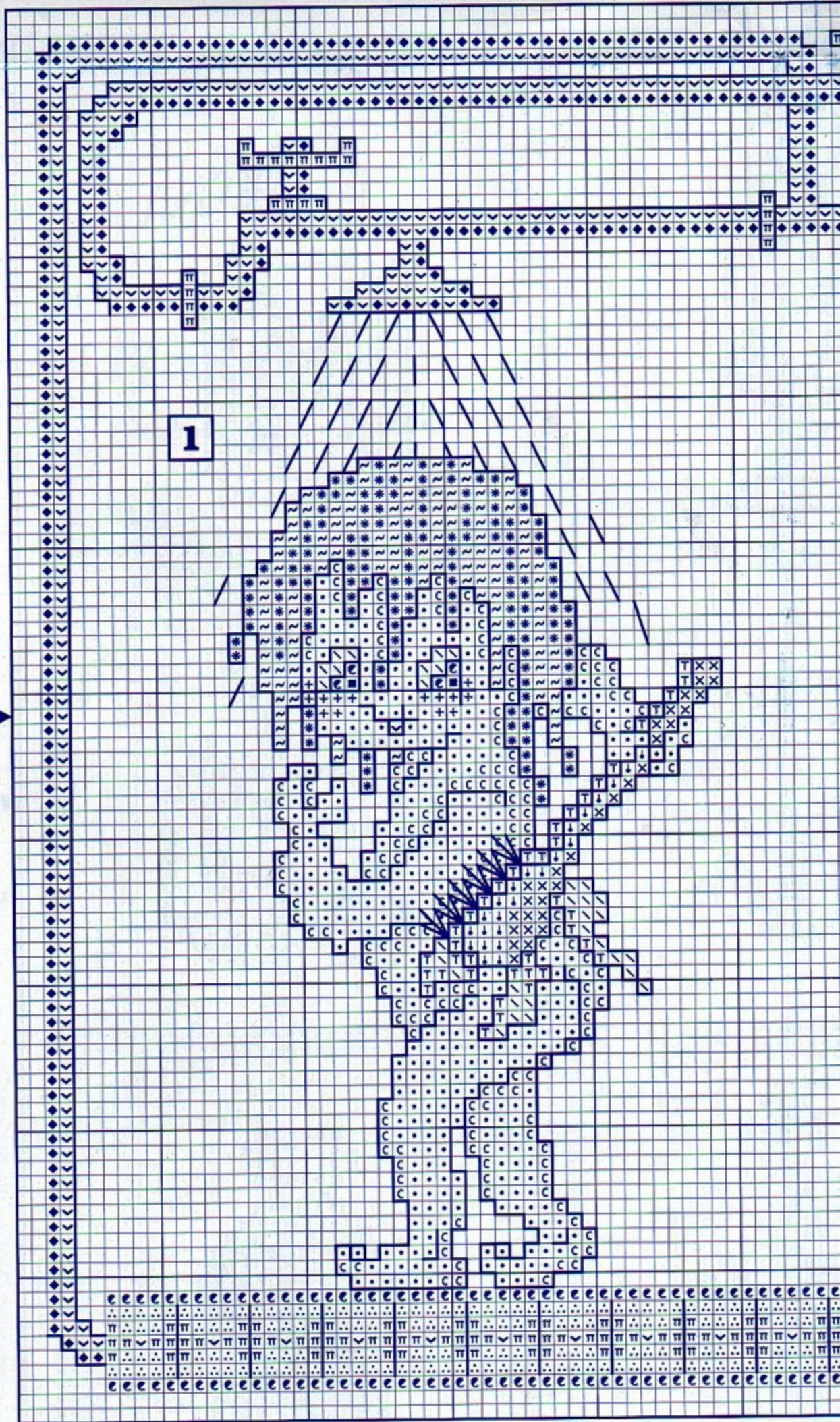

Perfilar con pespunte las áreas marcadas con — utilizando hebras de 1 hilo en los colores que a continuación se relacionan

Backstitches are indicated — on the graph and worked using one strand in the following colours

Comunes en las niñas/Common in girls

piel/skin.....	Marrón/Brown
contorno de los ojos/outline of the eyes.....	Marrón/Brown
boca/mouth.....	Rojo/Red
agua y espuma/water and foam.....	Azul/Blue

Niña 1/Girl 1

pelo/hair.....	Tostado/Tan
iris/iris.....	Verde/Green
cepillo/shower brush.....	Azul/Blue

Niña 2/Girl 2

iris/iris.....	Azul/Blue
gorro y manopla/cap and gauntlet.....	Verde/Green
jabón/soap.....	Rojo/Red

Niña 3/Girl 3

pelo/hair.....	Tostado/Tan
----------------	-------------

Duchas y suelo/Showers and floor

zonas rojas/red areas.....	Rojo/Red
zonas verdes/green areas.....	Verde/Green

	DMC	ANCHOR	FINCA
	3830	884	7740
	300	352	7656
	666	46	1902
	995	410	3822
	3776	1048	7644
	700	229	4652
	820	134	3411
	995	410	3822
	700	229	4652
	666	46	1902
	3776	1048	7644
	666	46	1902
	701	227	4646

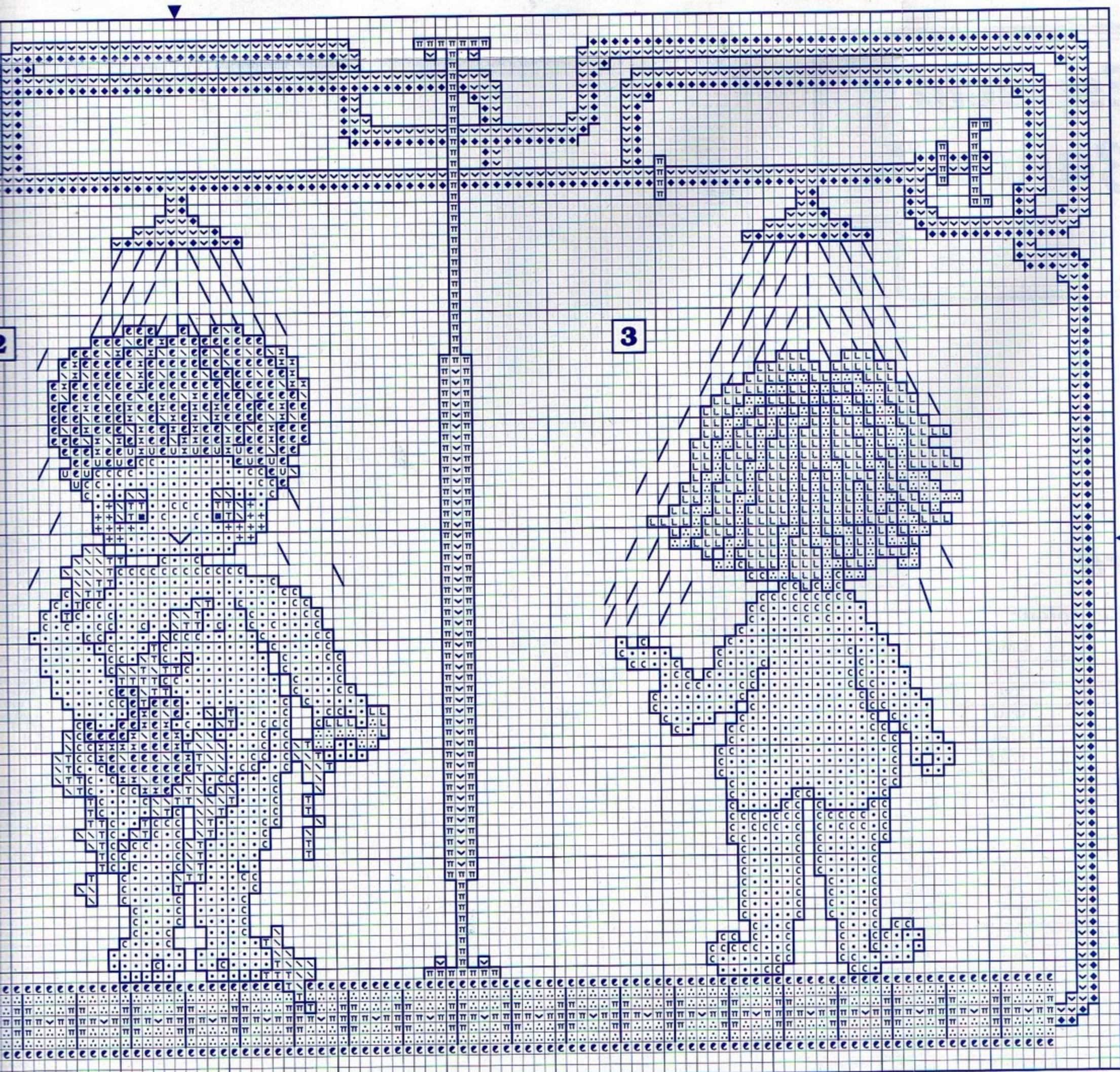

NOA

**Especial
Baños 3**

muestras[®]
y motivos

10A

ndo hebras de 1 hilo en los

g one strand in the following

DMC	ANCHOR	FINCA
823	150	3324
433	358	8075
414	235	8785
433	358	8075
433	358	8075
823	150	3324
433	358	8075
823	150	3324
3350	65	2415
414	235	8785
433	358	8075
414	235	8785
433	358	8075
3350	65	2415

ina azul

colour

DMC	ANCHOR	FINCA
809	130	3396
798	146	3396+3319
797	147	3319
3756	1037	3468
3822	305	1098
3820	306	1068
782	308	1072
762	234	8728
415	398	8773
318	399	8779
414	235	8785
433	371	8075
801	359	8075+8080
938	380	8080
963	73	1724
3354	74	2147
3733	75	2232
3731	76	2240
3687	77	2165
976	1001	7731
301	1049	7740
472	253	4799
3348	265	4885
3347	266	4885+4561
3345	268	4561
935	269	4565

ros con hebras de tres hilos

ours with three strands

Material: Aida
 2 cm 11 counts/2 cm
 trama 1 stitch/1 count
 Design size
 13,5 x 23,5 cm.

ranjero

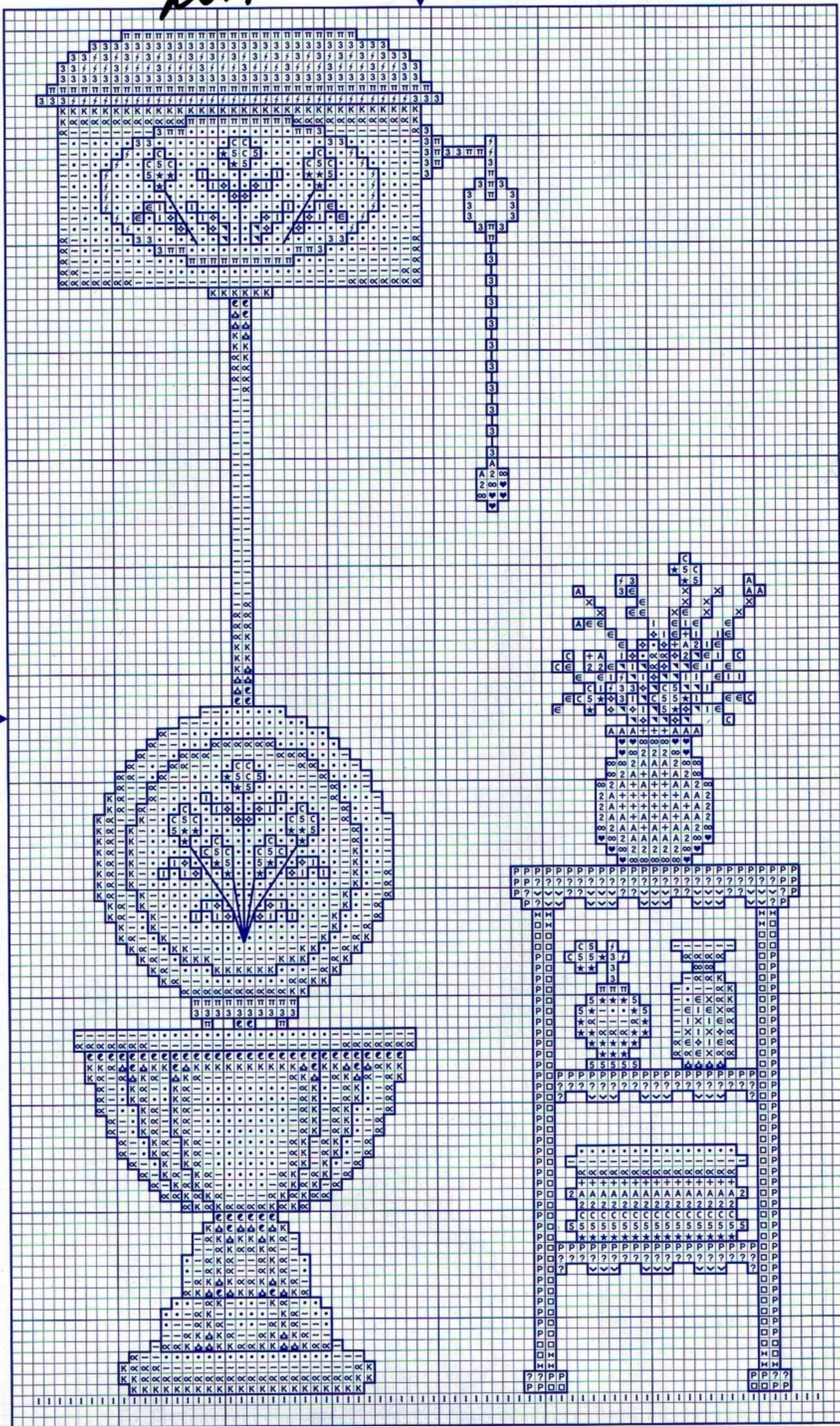

Perilar con pespunte las áreas marcadas con — utilizando hebras de 1 hilo en los colores que a continuación se relacionan

Backstitches are indicated — on the graph and worked using one strand in the following colours

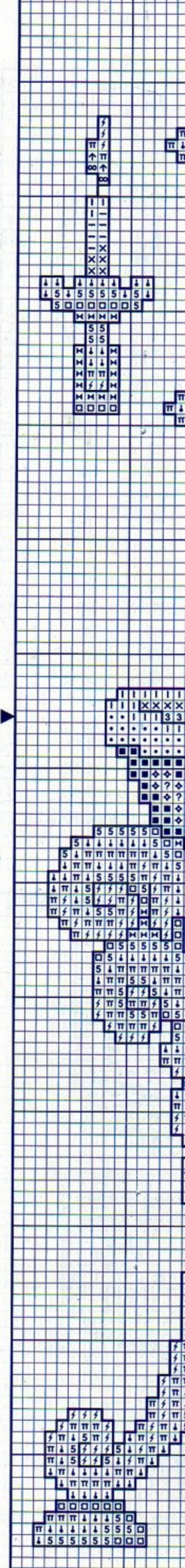
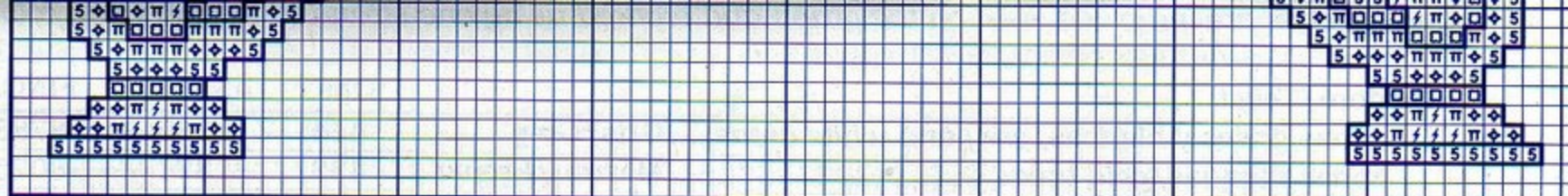

Lavabo Flores

Simbología/Key colour

	DMC	ANCHOR	FINCA
∫ Amarillo/Yellow	3078	292	1214
l Azul/Blue	3756	1037	3468
K Azul/Blue	775	128	3299
? Azul/Blue	797	147	3319
◇ Azul/Blue	336	149	3324
■ Azul/Blue	939	152	3327
• Blanco/White			
↓ Dorado/Gold	3820	306	1068
5 Dorado/Gold	782	308	1072
π Dorado/Gold	3822	305	1098
- Gris/Grey	3024	397	8728
X Gris/Grey	415	398	8773
3 Gris/Grey	318	399	8779
□ Marrón/Brown	780	310	8072
⋈ Marrón/Brown	433	358	8075
↑ Rosa/Pink	3708	31	1729
∞ Rosa/Pink	3832	41	1651
Δ Rosa/Pink	3831	42	1661
Z Verde/Green	3348	265	4885
∖ Verde/Green	3347	266	4561
∇ Verde/Green	3345	268	4565

NOA

Bordar los tonos oscuros con hebras de tres hilos
Embroider the dark colours with three strands

Material: esterilla *Material: Aida*
 11 hilos de trama/2 cm *11 counts/2 cm*
 1 punto/1 hilo de trama *1 stitch/1 count*
 Medidas del bordado *Design size*
 12,5 x 26,5 cm. *12,5 x 26,5 cm.*

© Copyright España y Extranjero

Perfilar con pespuntos las áreas marcadas con — utilizando hebras de 1 hilo en los colores que a continuación se relacionan

Backstitches are indicated — on the graph and worked using one strand in the following colours

	DMC	ANCHOR	FINCA
Espejo/Mirror..... Marrón/Brown	433	358	8075
Apliques/Wall lights			
soporte y mecha/support and wick..... Marrón/Brown	433	358	8075
vela/candle..... Gris/Grey	414	235	8785
llama/flame..... Rosa/Pink	3831	42	1661
Lavabo y jarra/Washstand and jar			
zonas marrones y doradas/brown and gold areas..... Marrón/Brown	433	358	8075
zonas grises/grey areas..... Gris/Grey	414	235	8785
zonas azules/blue areas..... Azul/Blue	939	152	3327
Flores/Flowers			
pétalos/petals..... Rosa/Pink	3831	42	1661
hojas/leaves..... Verde/Green	3345	268	4565



NOA



NOA

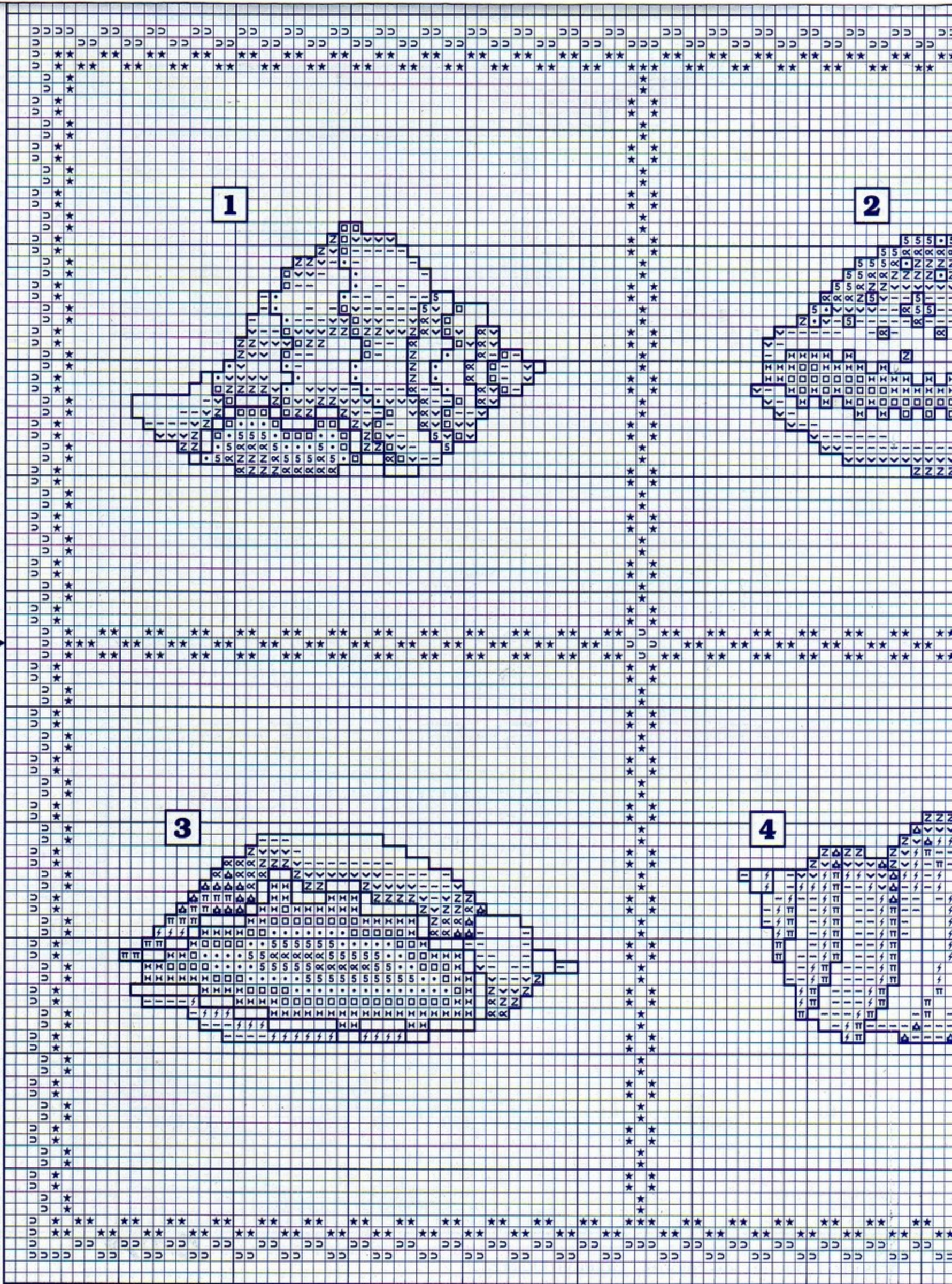

Perfila
a cont
Backs
Caraco
Caraco
con
ma
Caraco
Caraco

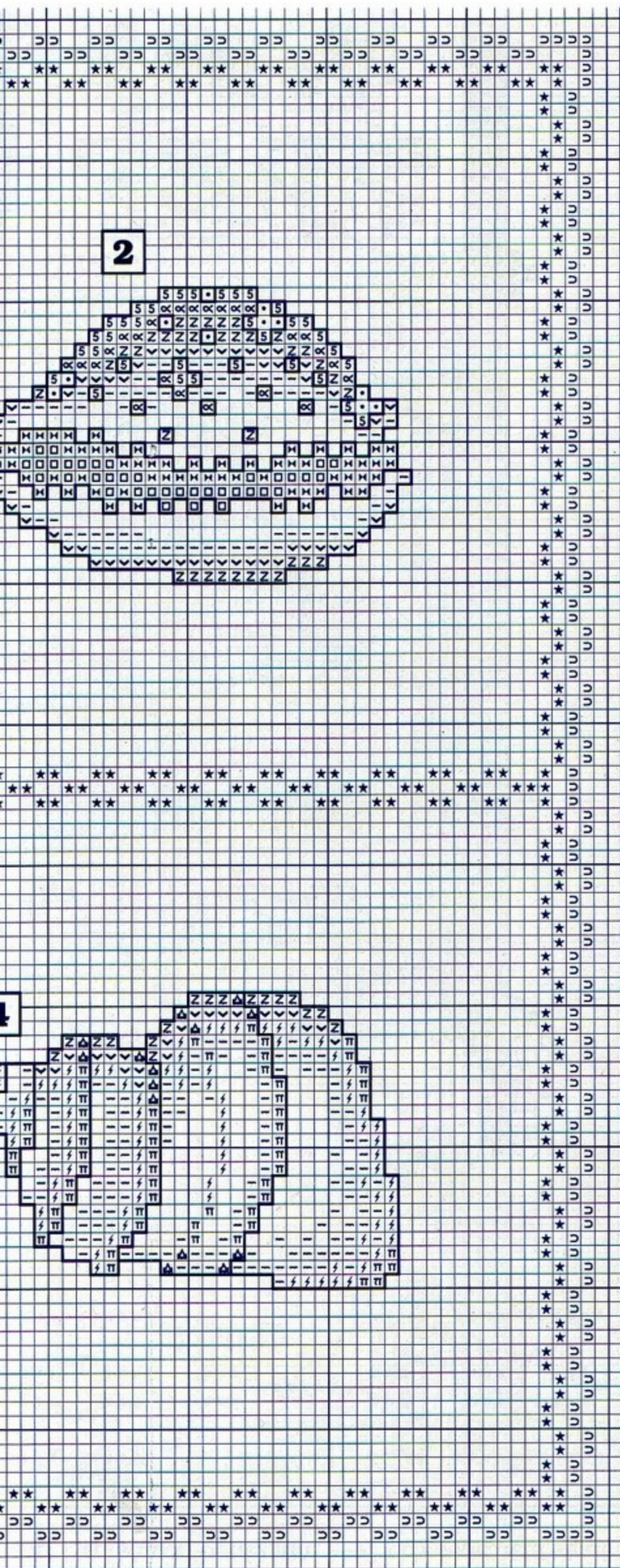

NOA

Caracolas

Simbología/Key colour

	DMC	ANCHOR	FINCA
⚡ Amarillo/Yellow	3078	292	1214
π Amarillo/Yellow	727	295	1094
- Amarillo/Yellow	3823	386	1128
∩ Azul/Blue	996	433	3810
★ Azul/Blue	995	410	3822
▲ Beige/Beige	3046	945	7046
▼ Beige/Beige	738	361	4000
Z Beige/Beige	437	362	8060
⊗ Dorado/Gold	680	901	7155
5 Dorado/Gold	780	309	1072
• Marrón/Brown	433	358	8075
□ Marrón/Brown	898	360	8080
✦ Marrón/Brown	938	381	8083

Bordar los tonos oscuros con hebras de tres hilos
 Embroider the dark colours with three strands

Material: esterilla Material: Aida
 11 hilos de trama/2 cm 11 counts/2 cm
 1 punto/1 hilo de trama 1 stitch/1 count

Medidas del bordado Design size
 19,5 x 19,5 cm. 19,5 x 19,5 cm.

© Copyright España y Extranjero

Perfilar con pespunte las áreas marcadas con — utilizando hebras de 1 hilo en los colores que a continuación se relacionan

Backstitches are indicated — on the graph and worked using one strand in the following colours

	DMC	ANCHOR	FINCA
Caracola 1/Conch 1.....	938	381	8083
Caracola 2/Conch 2			
contorno/outline.....	938	381	8083
manchas/stains.....	898	360	8080
Caracola 3/Conch 3.....	938	381	8083
Caracola 4/Conch 4.....	433	358	8075

NOA

	DMC	ANCHOR	FINCA
c Azul/Blue	809	130	3396
5 Azul/Blue	798	146	3396+3319
★ Azul/Blue	797	147	3319
- Azul/Blue	3756	1037	3468
• Blanco/White			
4 Dorado/Gold	3822	305	1098
3 Dorado/Gold	3820	306	1068
π Dorado/Gold	782	308	1072
α Gris/Grey	762	234	8728
K Gris/Grey	415	398	8773
▲ Gris/Grey	318	399	8779
e Gris/Grey	414	235	8785
P Marrón/Brown	433	371	8075
□ Marrón/Brown	801	359	8080
+ Rosa/Pink	963	73	1724
A Rosa/Pink	3354	74	2147
2 Rosa/Pink	3733	75	2232
∞ Rosa/Pink	3731	76	2240
? Tostado/Tan	301	1049	7740
Z Verde/Green	472	253	4799
€ Verde/Green	3348	265	4885
l Verde/Green	3347	266	4561
♦ Verde/Green	3345	268	4565

Bordar los tonos oscuros con hebras de tres hilos
 Embroider the dark colours with three strands

Material: esterilla 11 hilos de trama/2 cm
 1 punto/1 hilo de trama
 Medidas del bordado 13,5 x 23,5 cm.

Material: Aida 11 counts/2 cm
 1 stitch/1 count
 Design size 13,5 x 23,5 cm.

© Copyright España y Extranjero

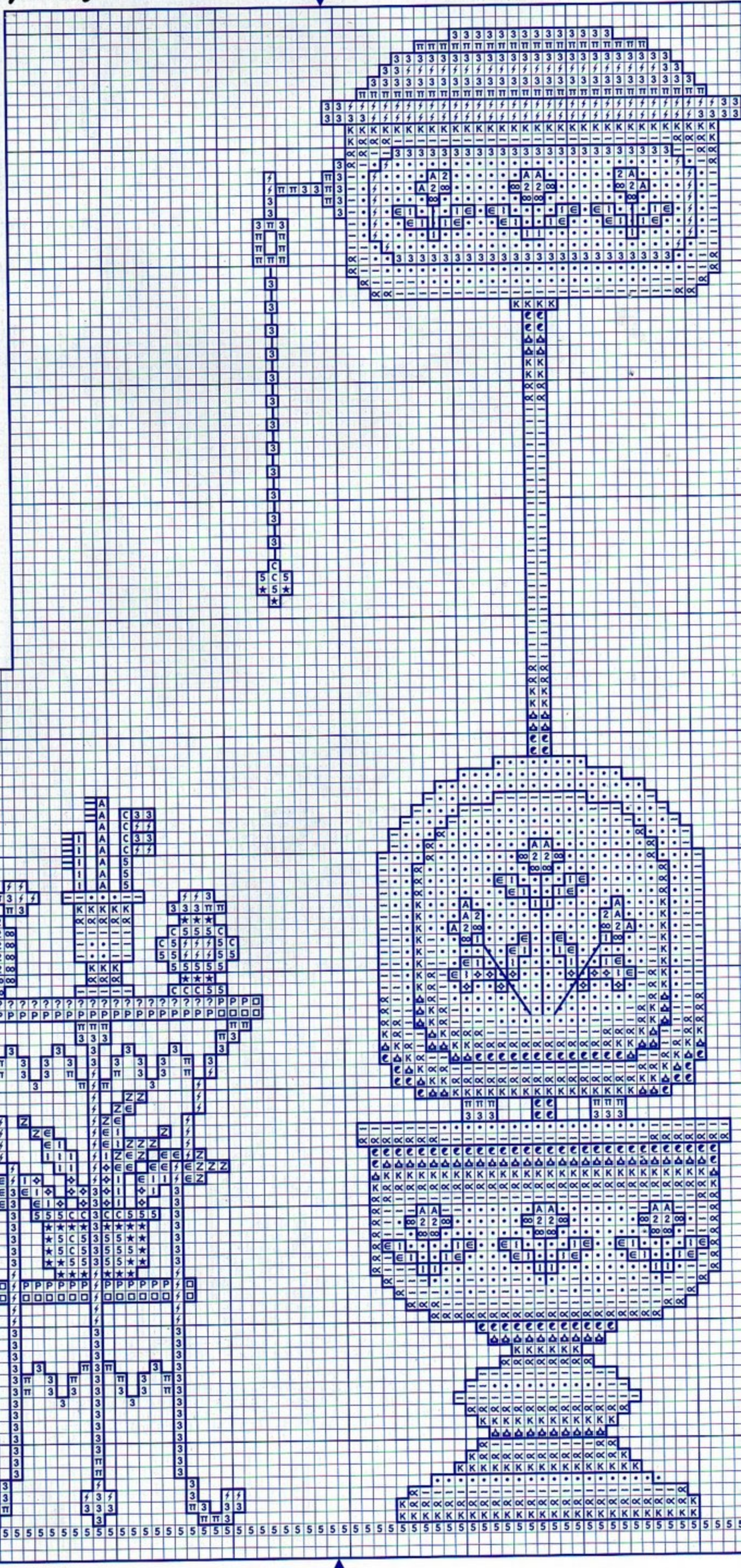

DMC	ANCHOR	FINCA
414	235	8785
3350	65	2415
433	358	8075
327	112	2711
3347	266	4561
823	150	3324
433	358	8075
3350	65	2415
433	358	8075
414	235	8785
3350	65	2415
3347	266	4561
433	358	8075
327	112	2711



Especial Baños 3

muestras y motivos

NOA

Conchas

Simbología/Key colour

	DMC	ANCHOR	FINCA
↖ Amarillo/Yellow	3078	292	1214
✓ Beige/Beige	738	361	4000
- Beige/Beige	437	362	8060
◆ Dorado/Gold	680	901	7155
5 Dorado/Gold	780	309	1072
∨ Gris/Grey	3024	397	8728
3 Gris/Grey	415	398	8773
Δ Gris/Grey	318	399	8779
⊕ Gris/Grey	414	235	8785
A Rosa/Pink	761	1021	1969+1975
2 Rosa/Pink	760	1022	1975
∞ Rosa/Pink	3712	1023	1981
♥ Rosa/Pink	3328	1024	1984
○ Verde/Green	907	255	4723
∇ Verde/Green	987	244	4402

Bordar los tonos oscuros con hebras de tres hilos
Embroider the dark colours with three strands

Material: esterilla Material: Aida
11 hilos de trama/2 cm 11 counts/2 cm
1 punto/1 hilo de trama 1 stitch/1 count
Medidas del bordado Design size
19,5 x 19,5 cm. 19,5 x 19,5 cm.

© Copyright España y Extranjero

Perfilar con pespuntos las áreas marcadas con — utilizando hebras de 1 hilo en los colores que a continuación se relacionan

Backstitches are indicated — on the graph and worked using one strand in the following colours

Concha 1/Shell 1.....Dorado/Gold
Conchas 2 y 3/Shells 2 and 3.....Gris/Grey
Concha 4/Shell 4.....Rosa/Pink

DMC	ANCHOR	FINCA
780	309	1072
317	400	8705
347	1025	1996

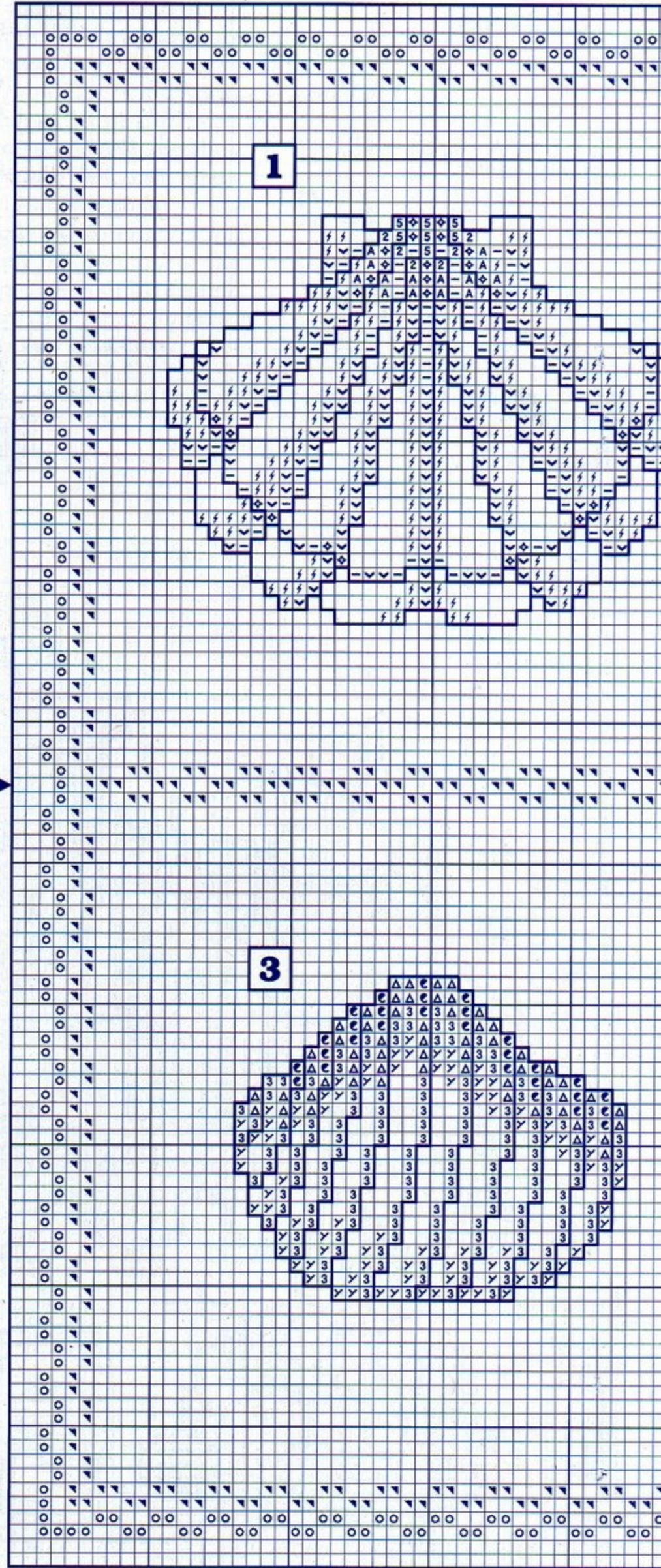

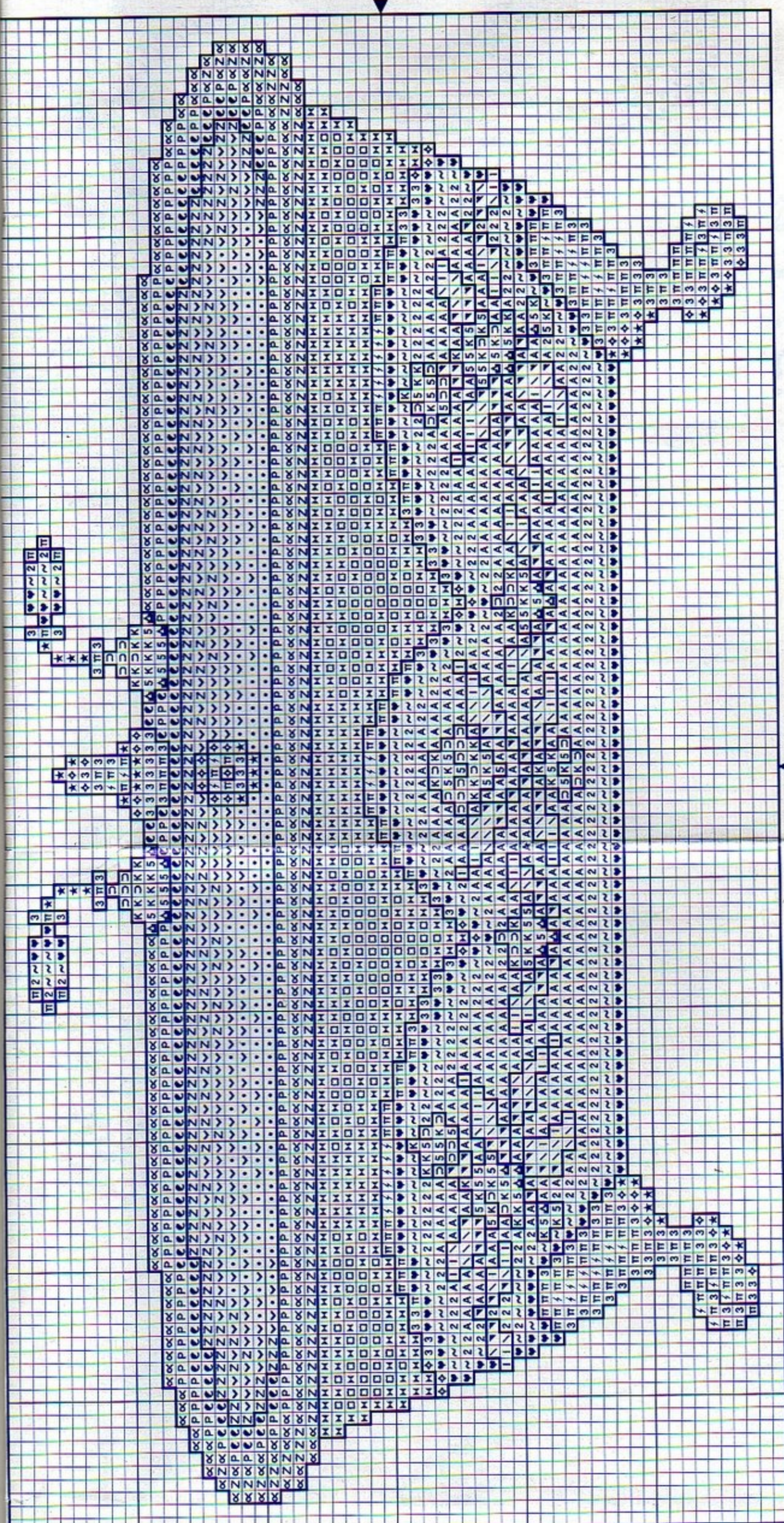

Perfilar con pespunte las áreas marcadas con — utilizando hebras de 1 hilo en los colores que a continuación se relacionan

Backstitches are indicated — on the graph and worked using one strand in the following colours

DMC	ANCHOR	FINCA
3731	76	2240
3790	393	8327
939	152	3327
780	310	8072
3842	164	3494
3345	268	4565

- Zona rosa/Pink area..... Rosa/Pink
- Zona beige/Beige area..... Beige/Beige
- Zona azul oscuro/Dark blue area..... Azul/Blue
- Zonas doradas/Gold areas..... Marrón/Brown
- Flores y grifos/Flowers and taps..... Azul/Blue
- Hojas/Leaves..... Verde/Green

MC	ANCHOR	FINCA
78	292	1214
96	1090	3810
43	1089	3810+3822
95	410	3822
42	164	3494
36	149	3324
39	152	3327
82	391	8400
32	392	8404
+3790	392+393	8404+8327
90	393	8327
RU	387	3000
322	305	1098
320	306	1068
82	308	1072
80	310	8072
63	73	1724
354	74	2147
733	75	2232
731	76	2240
348	265	4885
347	266	4561
345	268	4565

hebras de tres hilos
three strands
Material: Aida
11 counts/2 cm
1 stitch/1 count
Design size
20.5 x 10 cm.

NOA

- ▷ Azul
- 5 Azul
- Azul
- Beige
- K Beige
- v Bere
- e Bere
- Blan
- f Dora
- π Dora
- 3 Dora
- ↑ Marr
- ∨ Man
- ↘ Man
- * Mar
- φ Saln
- Z Tost
- α Verd
- l Verd
- Verd
- ▼ Verd

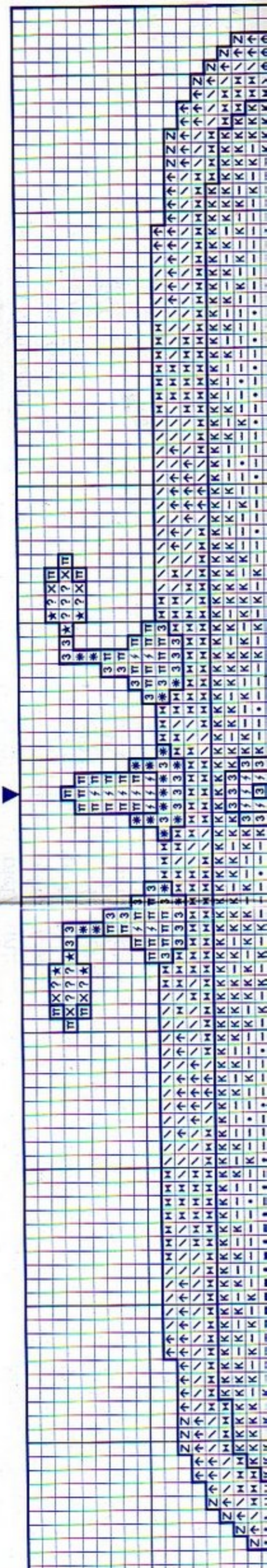

Cavabo Flores

Simbología/Key colour

	DMC	ANCHOR	FINCA
Amarelo/Yellow	3078	292	1214
Azul/Blue	3756	1037	3468
Azul/Blue	775	128	3299
Blanco/White			
Dorado/Gold	3820	306	1068
Dorado/Gold	782	308	1072
Dorado/Gold	3822	305	1098
Gris/Grey	3024	397	8728
Gris/Grey	415	398	8773
Gris/Grey	318	399	8779
Marrón/Brown	780	310	8072
Marrón/Brown	433	358	8075
Rojo/Red	350	11	1485
Rojo/Red	817	13	1490
Rojo/Red	816	20	1906
Verde/Green	3348	265	4885
Verde/Green	3347	266	4561
Verde/Green	3345	268	4565
Verde/Green	3012	843	5229
Verde/Green	3012+936	844	5236
Verde/Green	936	846	4823

Bordar los tonos oscuros con hebras de tres hilos
Embroider the dark colours with three strands

Material: esterilla
1 hilos de trama/2 cm
1 punto/1 hilo de trama
Medidas del bordado
14 x 26,5 cm.

Material: Aida
11 counts/2 cm
1 stitch/1 count
Design size
14 x 26,5 cm.

NOA

© Copyright España y Extranjero

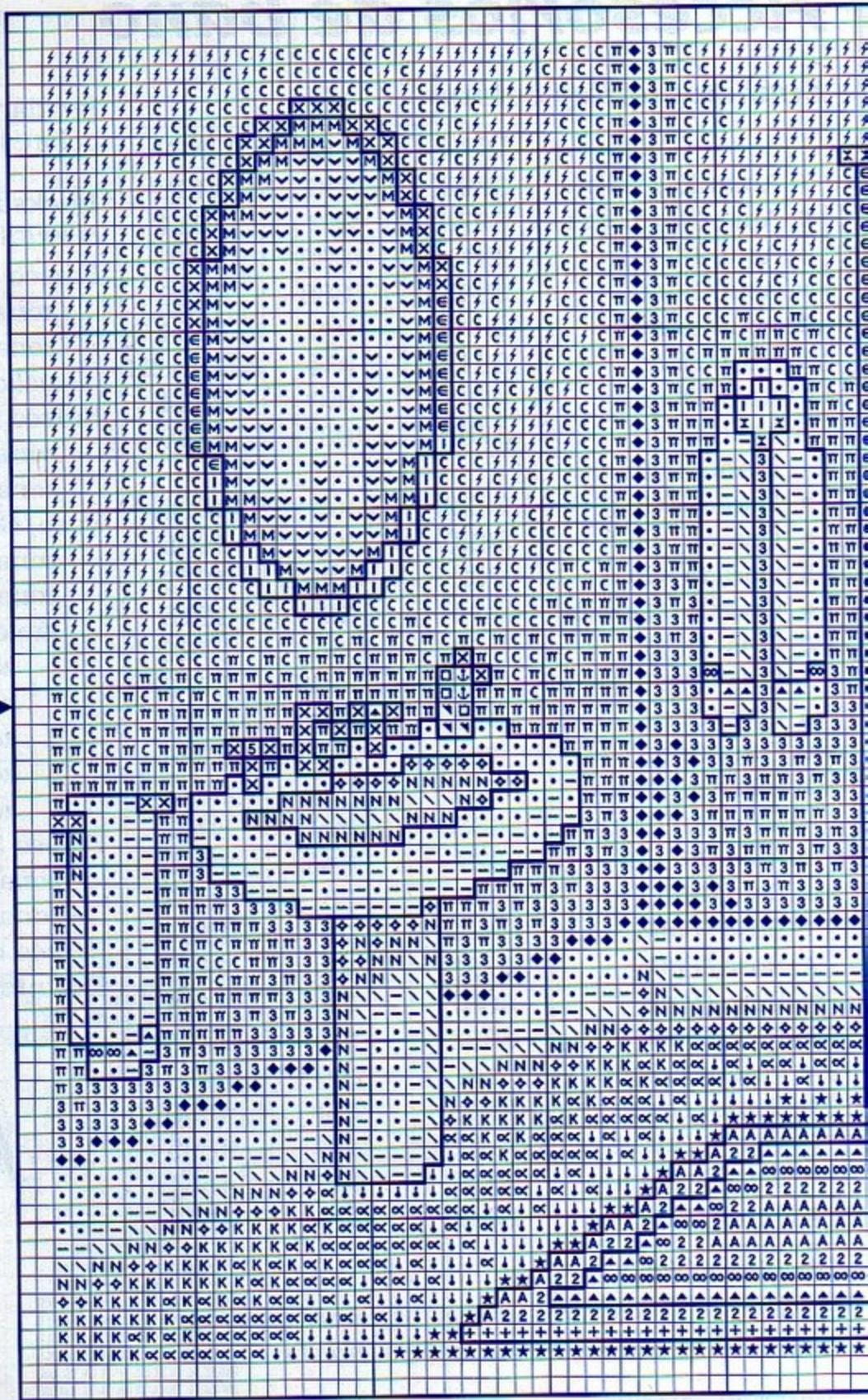

Perfilar con pespuntos las áreas marcadas con — utilizando hebras de 1 hilo en los colores que a continuación se relacionan

Backstitches are indicated — on the graph and worked using one strand in the following colours

- Espejo/Mirror..... Marrón/Brown
- Apliques/Wall lights
 - zonas marrones y doradas/brown and gold areas... Marrón/Brown
 - zona blanca y gris/white and grey areas..... Gris/Grey
 - zonas rojas/red areas..... Rojo/Red
- Cavabo y jarra/washstand and jar
 - zonas marrones y doradas/brown and gold areas... Marrón/Brown
 - zonas grises/grey areas..... Gris/Grey
 - flores/flowers
 - pétalos/petals..... Rojo/Red
 - tallos/stems..... Verde/Green
 - hojas/leaves..... Verde/Green

DMC	ANCHOR	FINCA
433	358	8075
433	358	8075
414	235	8785
816	20	1906
433	358	8075
414	235	8785
816	20	1906
3345	268	4565
3345	268	4565

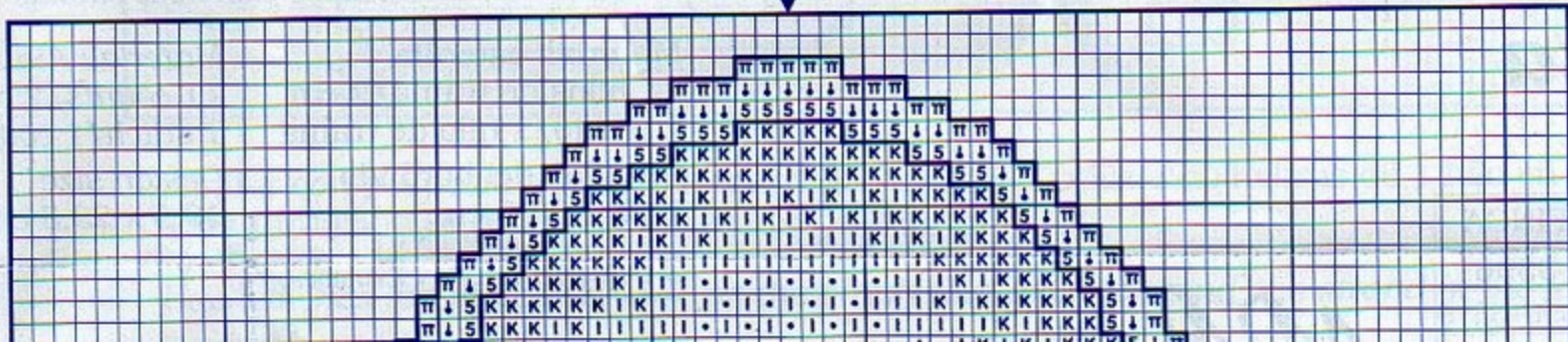

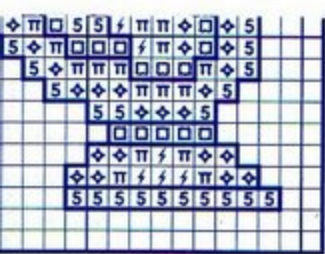

es

ANCHOR	FINCA
292	1214
1037	3468
128	3299
147	3319
149	3324
152	3327
306	1068
308	1072
305	1098
397	8728
398	8773
399	8779
310	8072
358	8075
31	1729
41	1651
42	1661
265	4885
266	4561
268	4565

tres hilos
strands

al: Aida
nts/2 cm
/1 count
size
26,5 cm.

en los colores que

the following colours

ANCHOR	FINCA
358	8075
358	8075
235	8785
42	1661
358	8075
235	8785
152	3327
42	1661
268	4565

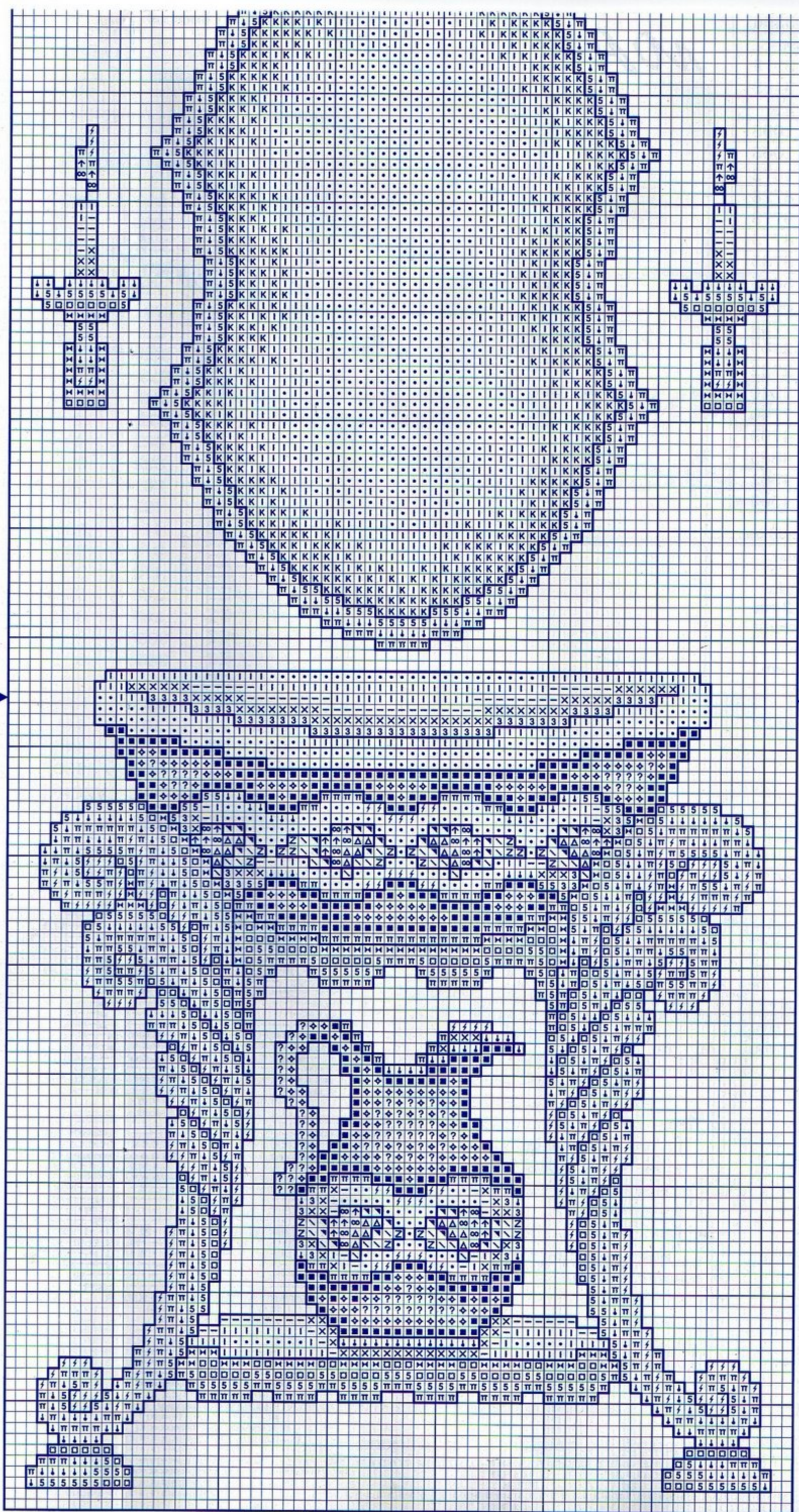

MA

NOA



flores/flowers..... Rojo/Red
 pétalos/petals..... Verde/Green
 tallos/stems..... Verde/Green
 hojas/leaves..... Verde/Green

816	20	1906
3345	268	4565
3345	268	4565

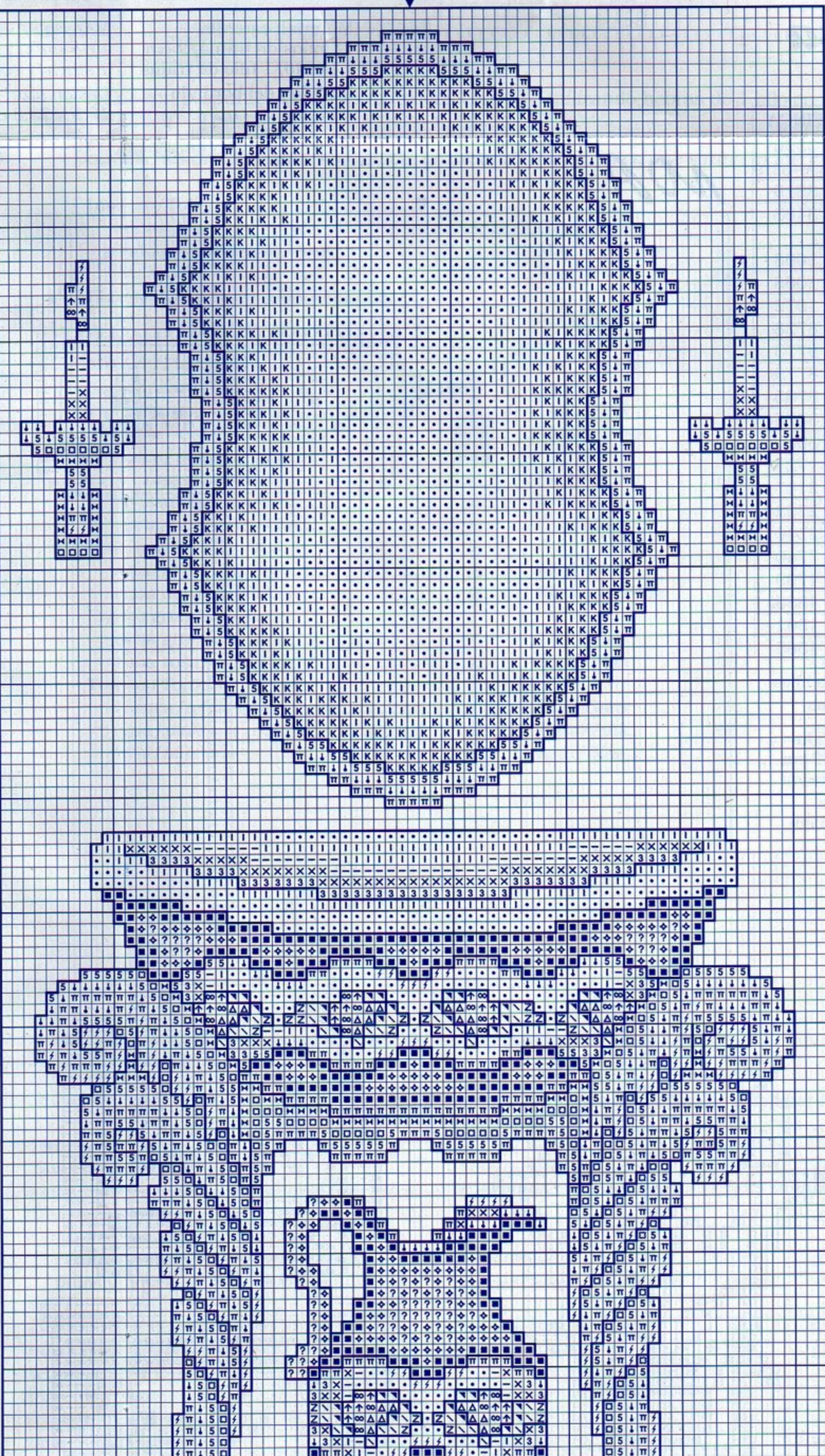

Cuarto
 Simbología/Ke

- ✓ Azul/Blue
- M Azul+Azul
Blue+Blue
- 5 Azul/Blue
- K Azul/Blue
- ∞ Azul/Blue
- P Azul/Blue
- z Azul/Blue
- ▲ Azul/Blue
- C Beige/Beige
- π Beige/Beige
- Blanco/White
- 3 Dorado/Gold
- l Dorado/Gold
- ↑ Dorado/Gold
- × Dorado/Gold

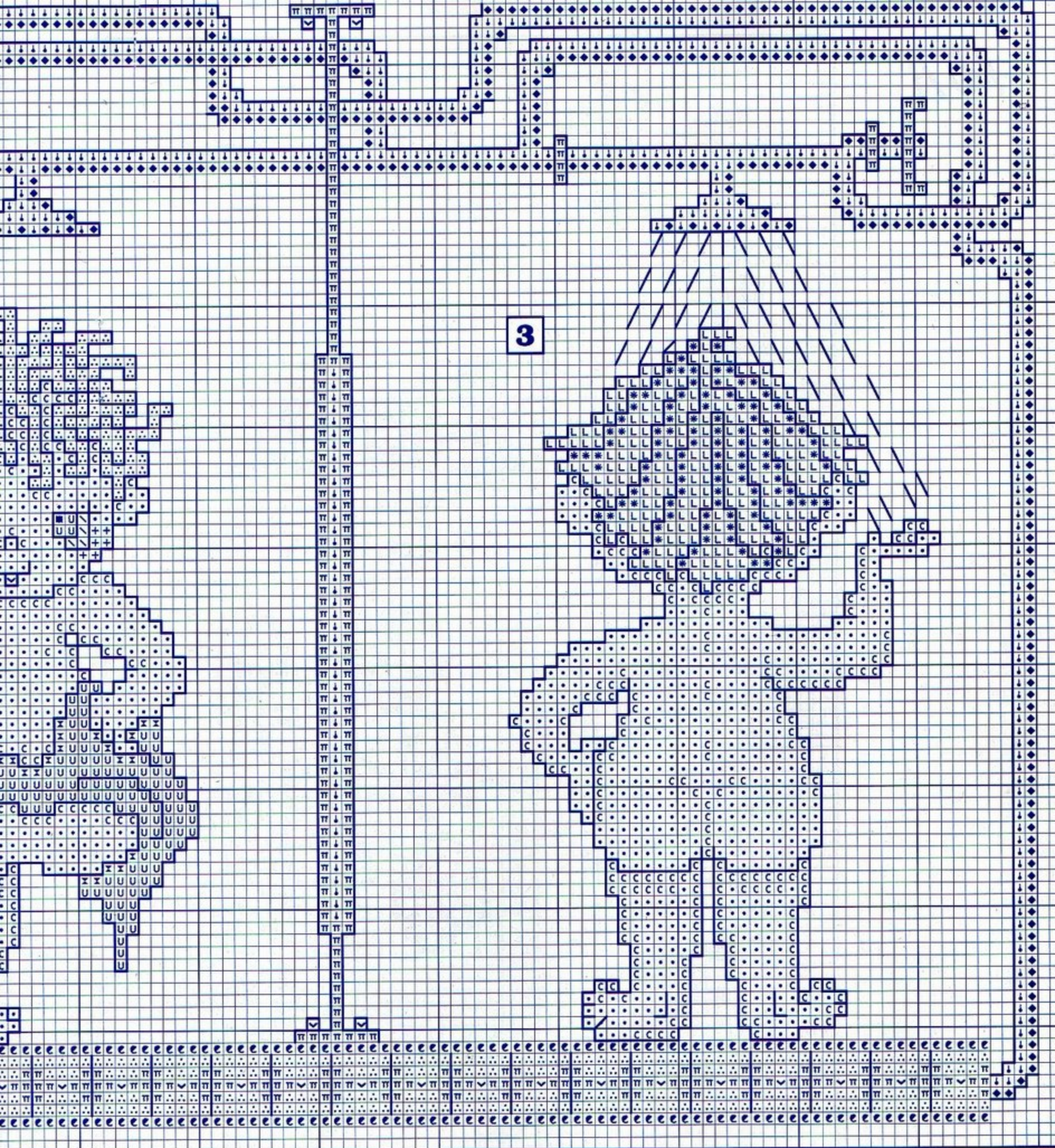

NOA

Perfilar con pespuntos las áreas marcadas con — utilizando hebras de 1 hilo en los colores que a continuación se relacionan

Backstitches are indicated — on the graph and worked using one strand in the following colours

Comunes en los niños / Common in boys

- piel / skin Marrón / Brown
- contorno de los ojos / outline of the eyes Marrón / Brown
- boca / mouth Rojo / Red
- agua y espuma / water and foam Azul / Blue

Niño 1 / Boy 1

- pelo / hair Marrón / Brown
- iris / iris Azul / Blue
- esponja / sponge Rojo / Red
- jabón / soap Verde / Green

Niño 2 / Boy 2

- pelo / hair Tostado / Tan
- iris y toalla / iris and towel Verde / Green

Niño 3 / Boy 3

- pelo / hair Marrón / Brown

Duchas y suelo / Showers and floor

- zonas azules / blue areas Azul / Blue
- zonas rojas / red areas Rojo / Red
- zonas verdes / green areas Verde / Green

	DMC	ANCHOR	FINCA
	3830	884	7740
	300	352	7656
	666	46	1902
	995	410	3822
	300	352	7656
	995	410	3822
	666	46	1902
	943	188	4074
	3776	1048	7644
	943	188	4074
	300	352	7656
	820	134	3411
	666	46	1902
	701	227	4646

Aida
/2 cm
count
e
cm.

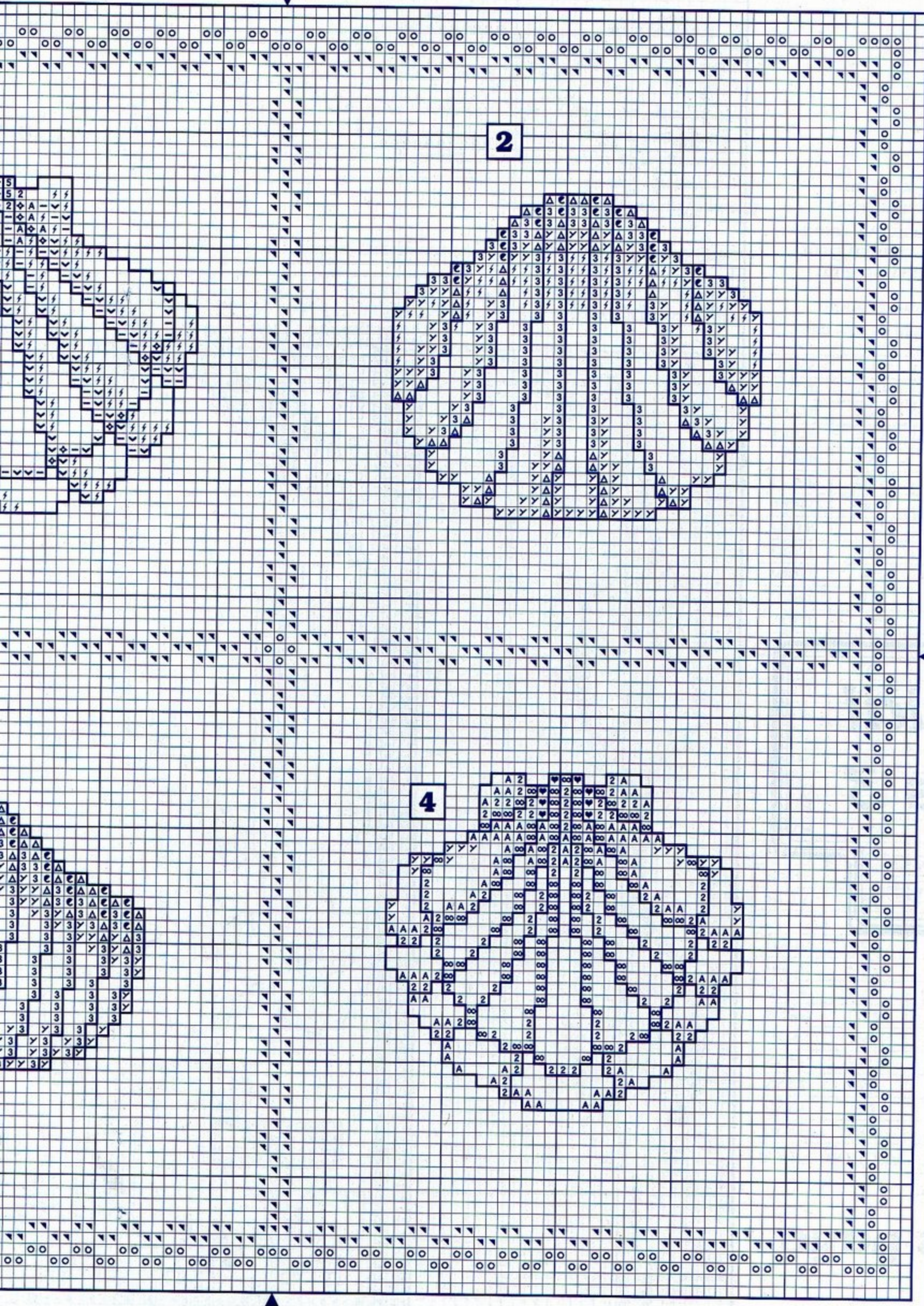

2

4

AA

Especc
Rano

WA

ae

rs

Baños 3

en punto de cruz

Creaciones Artime®



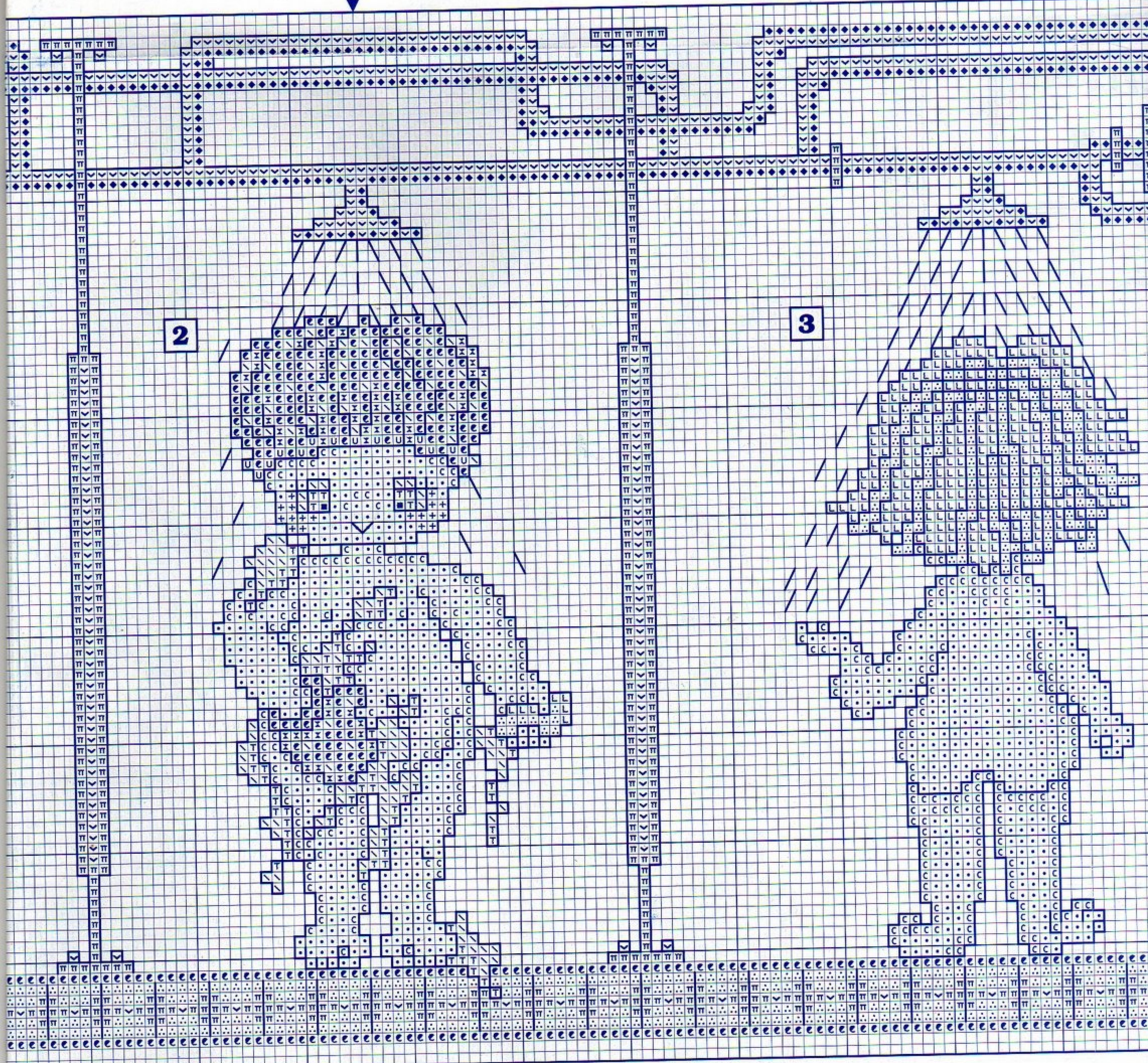

NOA

**Especial
Baños 3**

muestras®
y motivos



NOA

NDA

Bañera

Simbología/Key colour

Symbol	DMC	ANCHOR	FINCA
! Amarillo/Yellow	3078	292	1214
▷ Azul/Blue	996	1090	3810
K Azul/Blue	3843	1089	3810+3822
5 Azul/Blue	995	410	3822
▲ Azul/Blue	3842	164	3494
□ Azul/Blue	336	149	3324
✱ Azul/Blue	939	152	3327
Z Beige/Beige	3782	391	8400
α Beige/Beige	3032	392	8404
P Beige+Beige	3032+3790	392+393	8404+8327
● Beige/Beige	3790	393	8327
▼ Beige/Beige	ECRU	387	3000
• Blanco/White			
π Dorado/Gold	3822	305	1098
3 Dorado/Gold	3820	306	1068
◆ Dorado/Gold	782	308	1072
★ Marrón/Brown	780	310	8072
A Rosa/Pink	963	73	1724
2 Rosa/Pink	3354	74	2147
~ Rosa/Pink	3733	75	2232
♥ Rosa/Pink	3731	76	2240
l Verde/Green	3348	265	4885
∨ Verde/Green	3347	266	4561
▼ Verde/Green	3345	268	4565

Bordar los tonos oscuros con hebras de tres hilos
 Embroider the dark colours with three strands

Material: esterilla
 11 hilos de trama/2 cm
 1 punto/1 hilo de trama
 Medidas del bordado
 20,5 x 10 cm.

Material: Aida
 11 counts/2 cm
 1 stitch/1 count
 Design size
 20,5 x 10 cm.

© Copyright España y Extranjero

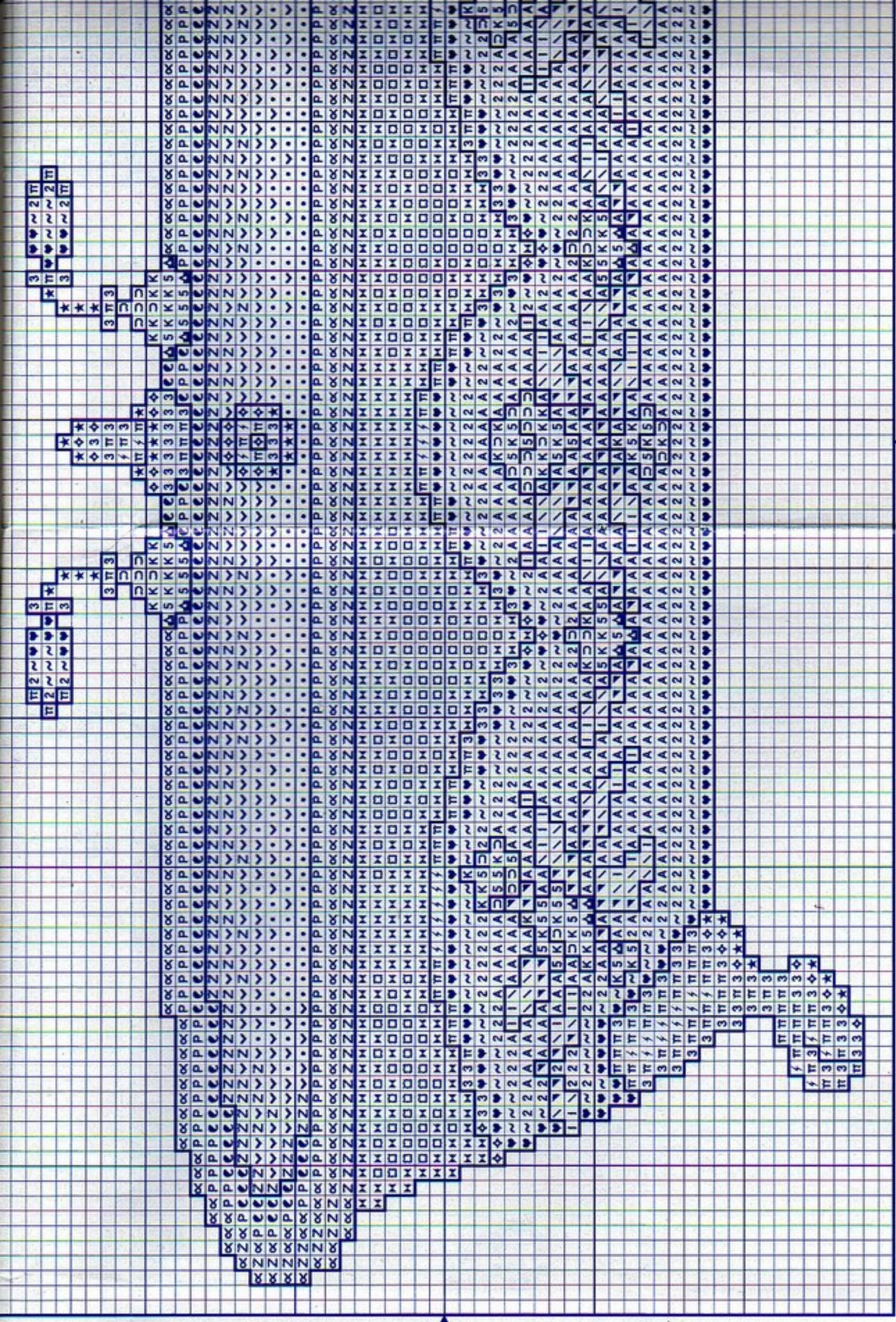

Perfilar con pespunte las áreas marcadas con — utilizando hebras de 1 hilo en los colores que a continuación se relacionan

Backstitches are indicated — on the graph and worked using one strand in the following colours

DMC	ANCHOR	FINCA
3731	76	2240
3790	393	8327
939	152	3327
780	310	8072
3842	164	3494
3345	268	4565

Zona rosa/Pink area.....Rosa/Pink
 Zona beige/Beige area.....Beige/Beige
 Zona azul oscuro/Dark blue area.....Azul/Blue
 Zonas doradas/Gold areas.....Marrón/Brown
 Flores y grifos/Flowers and taps.....Azul/Blue
 Hojas/Leaves.....Verde/Green

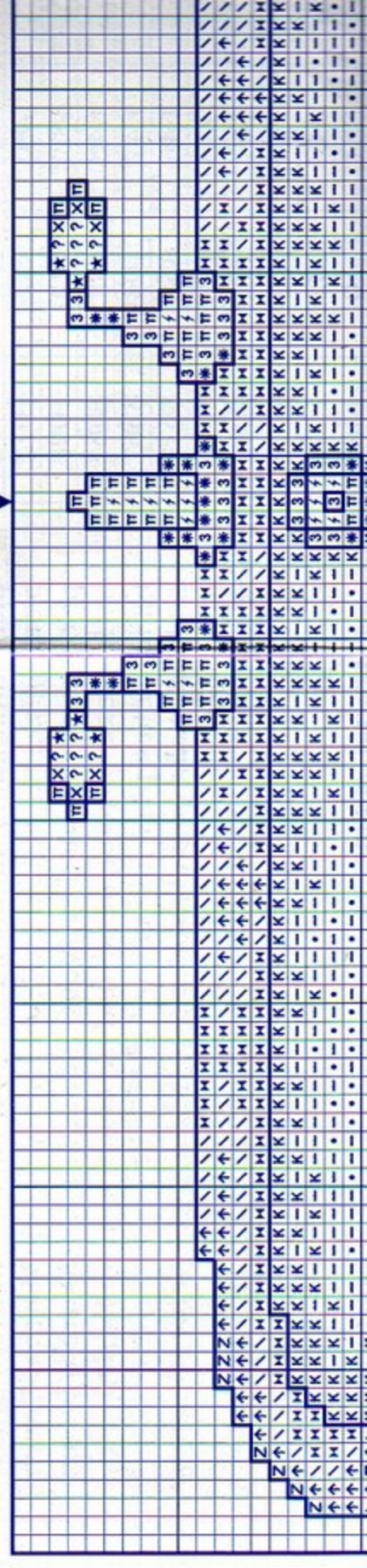

Backstitches are indicated — on the graph and worked using one strand in the following colours

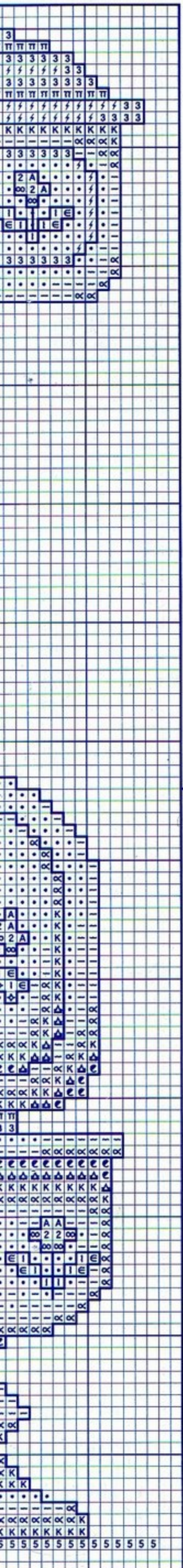

- Inodoro/Toilet
 - zonas grises y blancas/grey and white areas..... Gris/Grey
 - zonas doradas/gold areas..... Marrón/Brown
 - zonas rosa/pink areas..... Rosa/Pink
- Flores/Flowers
 - pétalos/petals..... Azul/Blue
 - tallos y hojas/stems and leaves..... Verde/Green
- Mueble/Furniture..... Marrón/Brown
- Jarrón/Jar
 - contorno/outline..... Rosa/Pink
 - hojas/leaves..... Verde/Green
 - flores/flowers
 - rosas/pink ones..... Rosa/Pink
 - azules/blue ones..... Azul/Blue
 - blanca/white one..... Gris/Grey
- Frasco azul/Blue flask
 - zona azul/blue area..... Azul/Blue
 - zona dorada/gold area..... Marrón/Brown
- Frasco gris/Grey flask
 - zona gris/grey area..... Gris/Grey
 - zona rosa/pink area..... Rosa/Pink
- Toallas/Towels
 - blanca/white one..... Gris/Grey
 - rosa/pink one..... Rosa/Pink
 - azul/blue one..... Azul/Blue

DMC	ANCHOR	FINCA
414	235	8785
433	371	8075
3687	77	2165
797	147	3319
935	269	4565
938	380	8080
3687	77	2165
935	269	4565
3687	77	2165
797	147	3319
414	235	8785
797	147	3319
433	371	8075
414	235	8785
3687	77	2165
414	235	8785
3687	77	2165
797	147	3319

MA

Perfilar con pespuntos las áreas marcadas con — utilizando hebras de 1 hilo en los colores que a continuación se relacionan

Backstitches are indicated — on the graph and worked using one strand in the following colours

- Inodoro/Toilet
 - zonas doradas/gold areas..... Marrón/Brown
 - zonas blancas y grises/white and grey areas..... Gris/Grey
 - zonas azules/blue areas..... Azul/Blue
 - flores/flowers
 - pétalos/petals..... Azul/Blue
 - tallos y hojas/stems and leaves..... Verde/Green
- Mueble/Furniture
 - zona marrón/brown area..... Marrón/Brown
 - zonas doradas/gold areas..... Marrón/Brown
- Frasco rosa/Pink flask
 - zona rosa/pink area..... Rosa/Pink
 - zona gris/grey area..... Gris/Grey
 - zona dorada/gold area..... Marrón/Brown
- Vaso de los cepillos/Glass for toothbrushes
 - contorno/outline..... Gris/Grey
 - cepillos/toothbrushes
 - rosa/pink one..... Rosa/Pink
 - verde/green one..... Verde/Green
 - azul/blue one..... Azul/Blue
 - púas/bristles..... Marrón/Brown
- Frasco azul/Blue flask
 - zona azul/blue area..... Azul/Blue
 - zonas doradas/gold areas..... Marrón/Brown
- Maceta/Vase..... Azul/Blue
- Planta/Plant..... Verde/Green

DMC	ANCHOR	FINCA
433	371	8075
414	235	8785
797	147	3319
797	147	3319
3345	268	4565
801	359	8080
433	371	8075
3731	76	2240
414	235	8785
433	371	8075
414	235	8785
3731	76	2240
3345	268	4565
797	147	3319
801	359	8080
797	147	3319
433	371	8075
797	147	3319
3345	268	4565

NDA

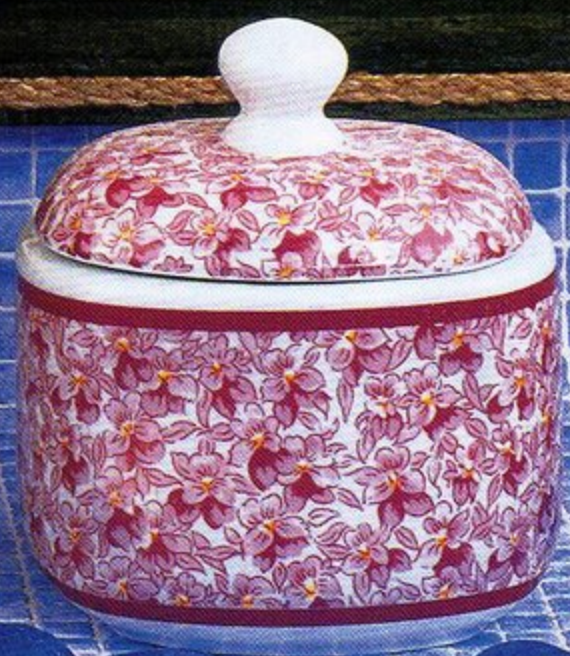

¡Al agua patos!

NOA

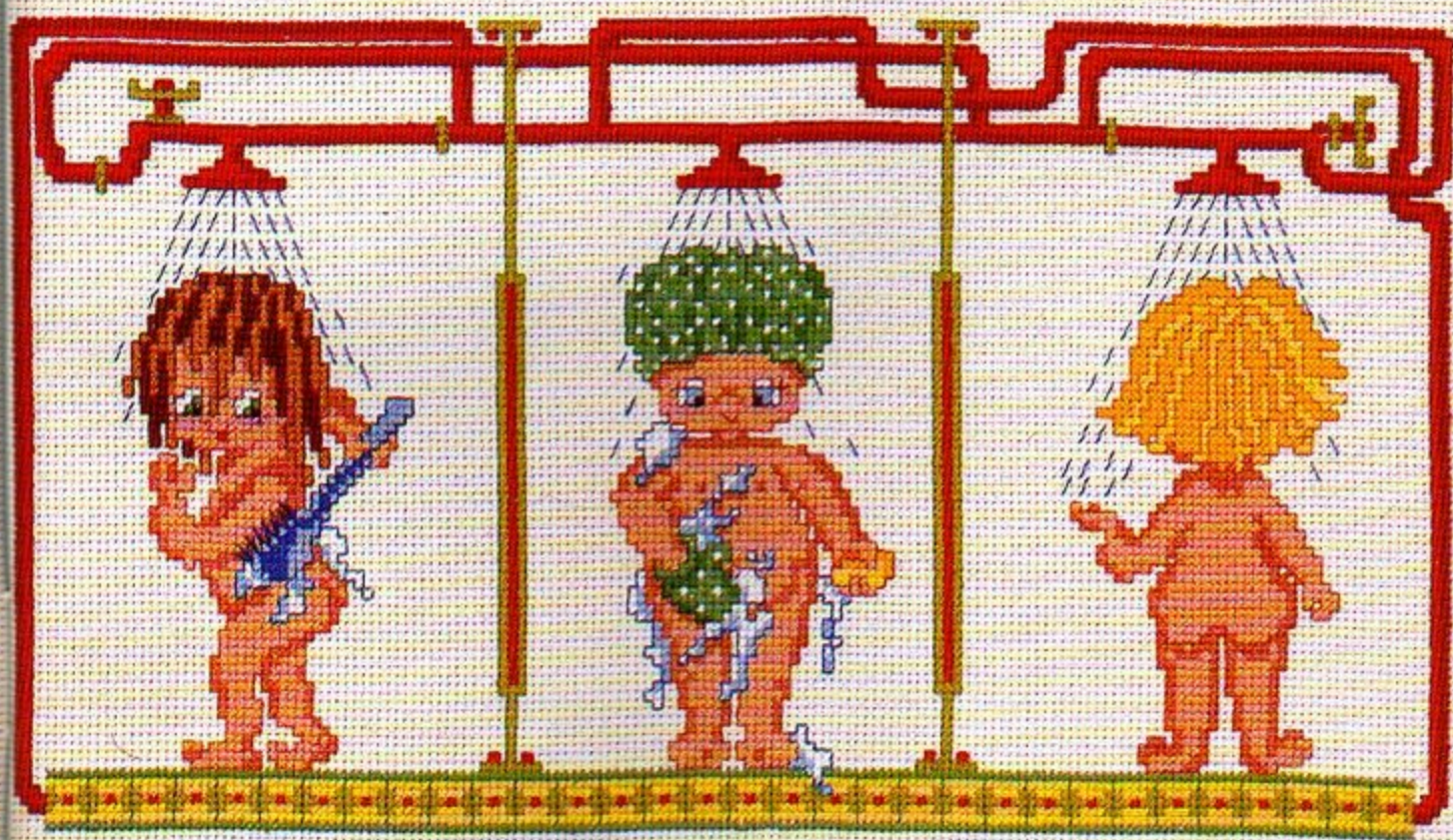
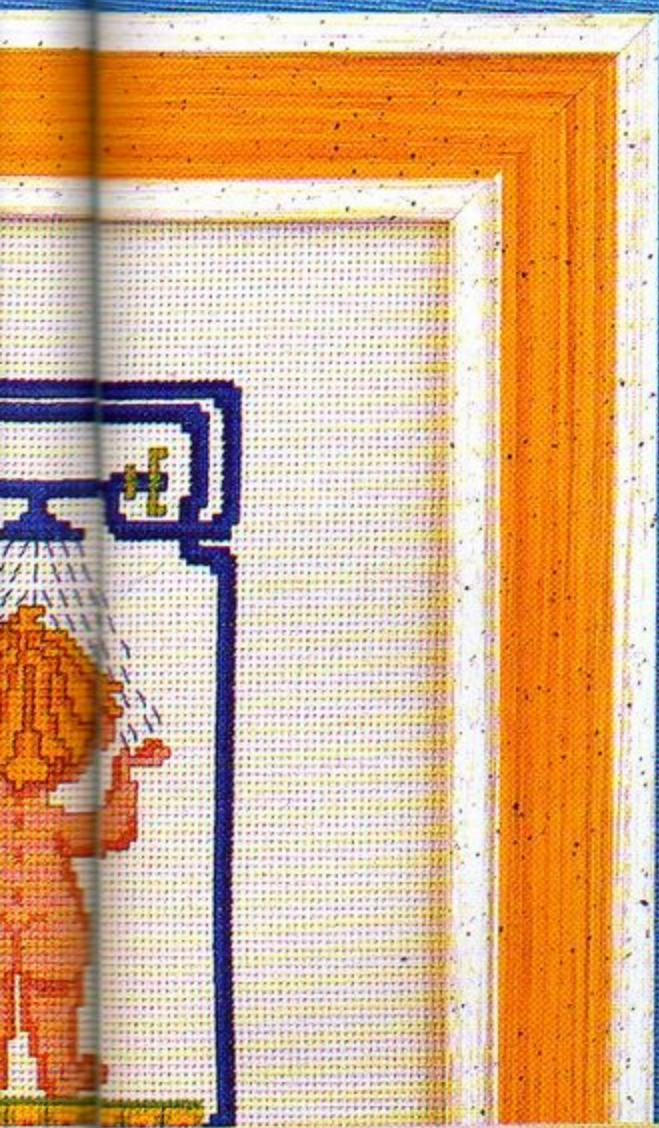

NOA



Lavabo

Simbología/Key c

⚡	Amarillo/Yellow
I	Azul/Blue
K	Azul/Blue
•	Blanco/White
◇	Dorado/Gold
5	Dorado/Gold
π	Dorado/Gold
-	Gris/Grey
X	Gris/Grey
3	Gris/Grey
□	Marrón/Brown
⋈	Marrón/Brown
A	Rojo/Red
2	Rojo/Red
♥	Rojo/Red
Z	Verde/Green
∩	Verde/Green
∨	Verde/Green
∖	Verde/Green
W	Verde/Green
★	Verde/Green

Bordar los tonos oscuros
Embroider the dark colours

Material: esterilla
11 hilos de trama/2 cm
1 punto/1 hilo de trama
Medidas del bordado
14 x 26,5 cm.

© Copyright España y Extranjero

Perfilar con pespunte
a continuación se rel...

Backstitches are indi...

Espejo/Mirror.....

Aplicques/Wall lights

zonas marrones y d...

zona blanca y gris...

zonas rojas/red ar...

Lavabo y jarra/wash...

zonas marrones y d...

zonas grises/grey

flores/flowers

pétalos/petals...

tallos/stems.....

hojas/leaves.....

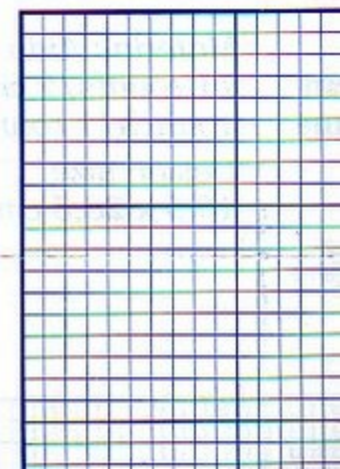

WDA

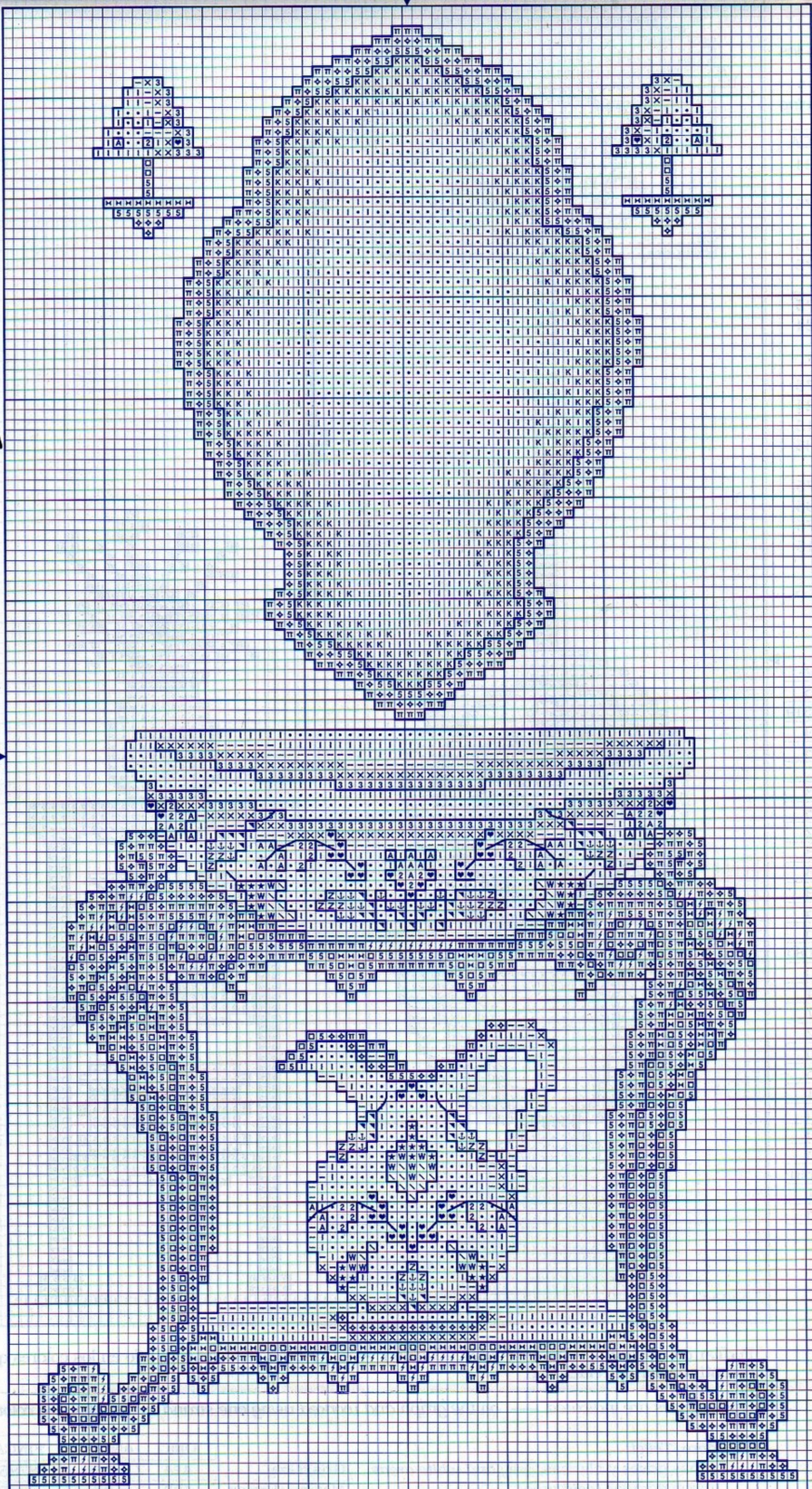

NO A

